



## ประกาศกรมทางหลวง

เรื่อง ขยายทอดตลาดวัสดุเครื่องจักร/ยานพาหนะชำรุด

ที่ ๔๑๑/งท/๒/๒๕๖๓

ด้วยกรมทางหลวง มีความประสงค์จะขยายทอดตลาด เครื่องจักร/ยานพาหนะชำรุด เนื่องจากการใช้งานจำนวน ๔ รายการ ซึ่งมีรายละเอียดตามบัญชีแนบท้ายประกาศนี้ และมีข้อกำหนดเงื่อนไข ดังนี้

๑. สิ่งของทั้งหมดตามประกาศนี้ จะทำการขยายทอดตลาดโดยวิธีประมูลด้วยปากเปล่า  
๓. ผู้ประสงค์จะเข้าประมูลสุ้ราคาซื้อในการขยายทอดตลาดต้องลงทะเบียนเพื่อเข้าร่วมการประมูลและต้องวางหลักประกันการเข้าประมูลสุ้ราคาเป็นเงินสดหรือเช็คเป็นเงิน ๕๑,๐๐๐.- บาท (เงินแปดหมื่นหนึ่งพันบาทถ้วน) แก่กรมทางหลวงพร้อมสำเนาทะเบียนบ้านและสำเนาบัตรประจำตัวประชาชน กรณีเป็นนิติบุคคลต้องแนบหนังสือรับรองนิติบุคคลที่นายทะเบียนรับรองไม่เกิน ๓ เดือนนับถึงวันขยายทอดตลาดและหนังสือมอบอำนาจ (ถ้ามี) เพื่อเป็นหลักประกันการเข้าสุ้ราคาโดยกรมทางหลวงจะออกใบเสร็จรับเงินให้ไว้เป็นหลักฐาน

สำหรับผู้ประมูลสุ้ราคาซื้อในการขยายทอดตลาดไม่ได้ กรมทางหลวงจะคืนหลักประกันการเข้าร่วมประมูลสุ้ราคาซื้อภายในวันนั้น โดยให้นำใบเสร็จรับเงินไปแสดงและลงนามรับหลักประกันคืนในสมุดลงทะเบียนผู้เข้าร่วมประมูลสุ้ราคาซื้อเว้นแต่ผู้ประมูลสุ้ราคาได้ กรมทางหลวงจะคืนให้เมื่อชำระค่าสิ่งของครบถ้วนแล้ว แต่หากผู้ประมูลสุ้ราคาได้เพิกเฉยไม่มาลงนามในแบบบันทึกหลักฐานข้อตกลงซื้อสิ่งของจากการขยายทอดตลาดกรมทางหลวงมีสิทธิริบหลักประกันได้ทันที

๓. ผู้ประมูลสุ้ราคาซื้อในการขยายทอดตลาดได้ ต้องลงนามในแบบบันทึกหลักฐานข้อตกลงซื้อสิ่งของจากการขยายทอดตลาดโดยทันทีพร้อมชำระเงินค่าสิ่งของทั้งหมดหรือวางมัดจำไว้เป็นเงินสดไม่ต่ำกว่าร้อยละ ๓๐ ของราคาที่ประมูลสุ้ราคาได้และต้องชำระเงินที่ค้างชำระให้ครบภายใน ๗ วันทำการนับตั้งแต่วันที่การขยายทอดตลาดสำเร็จบริบูรณ์จึงจะนำสิ่งของที่ประมูลได้ออกไปจากที่เก็บของกรมทางหลวงถ้าเกินกำหนดดังกล่าวกรมทางหลวงจะถือว่าผู้ซื้อละเลยไม่ใช้ราคาและกรมทางหลวงมีสิทธิจะริบหลักประกันและเงินมัดจำที่วางไว้ได้ทันทีและนำสิ่งของไปดำเนินการขายใหม่ หากได้เงินไม่คุ้มราคาและค่าขยายทอดตลาดชั้นเดิม ผู้ซื้อซึ่งละเลยไม่ใช้ราคา ต้องชำระเงินในส่วนที่ขาดนั้น

๔. การชำระเงิน จะต้องชำระเป็นเงินสด หรือเช็คที่ธนาคารเซ็นสั่งจ่ายลงวันที่ที่ใช้เช็คนั้น ชำระต่อเจ้าหน้าที่หรือก่อนวันนั้นไม่เกิน ๓ วันทำการก็ได้เจ้าหน้าที่ของกรมทางหลวงจะออกใบเสร็จรับเงินให้ไว้เป็นหลักฐาน

๕. เมื่อชำระเงินเรียบร้อยแล้วผู้ประมูลซื้อได้ต้องขนสิ่งของที่ซื้อนั้นออกจากบริเวณที่เก็บของกรมทางหลวงภายใน ๗ วันทำการ ถ้าไม่ขนออกไปตามระยะเวลาที่กำหนดนี้ กรมทางหลวงสงวนสิทธิ์ที่จะริบสิ่งของดังกล่าวไปดำเนินการขายใหม่ โดยไม่มีการผ่อนปรนให้ก็ได้

/๖. กรมทางหลวง...

๖. กรมทางหลวงทรงไว้ซึ่งสิทธิ์ที่จะขายหรือยกเลิกการขายทอดตลาดนี้เสียก็ได้ถ้าเห็นว่าราคาสูงสุดที่ผู้ประมูลสู้ราคาเสนอให้มันยังไม่เป็นที่พอใจ ในกรณีเช่นนี้ผู้เข้าประมูลสู้ราคาจะเรียกค่าเสียหายหรือค่าใช้จ่ายใดๆ ไม่ได้ทั้งสิ้น

๗. กรมทางหลวงจะทำการโอนทะเบียนเครื่องจักร/ยานพาหนะให้ผู้ประมูลสู้ราคาซื้อเมื่อได้ชำระเงินครบถ้วนแล้ว ค่าใช้จ่ายในการโอนทะเบียน ผู้รับโอนต้องเสียค่าโอนรวมตลอดทั้งค่าใช้จ่ายอื่นๆ ที่พึงมีทั้งหมด กรมทางหลวงจะเป็นผู้แจ้งและมอบหลักฐานให้กับนายทะเบียนโดยตรงจะไม่ยินยอมให้ผู้ประมูลสู้ราคาซื้อถือไปเอง แต่จะมอบสำเนาหนังสือแจ้งนายทะเบียนเท่านั้น ให้ผู้ประมูลสู้ราคาซื้อเพื่อนำไปติดต่อทำการโอนกับนายทะเบียนต่อไป

๘. การขายเครื่องจักร/ยานพาหนะที่ยุบรวมเป็นเศษเหล็ก ไม่มีการโอนทะเบียนให้

~~๙. ผู้เข้าประมูลต้องเป็นโรงงานทลอมตะกั่วที่ได้รับอนุญาต (โรงงานประเภทที่ ๒๐ ตาม พ.ร.บ. โรงงาน พ.ศ.๒๕๓๕) หรือผู้ได้รับมอบหมายหรือได้รับอำนาจจากโรงงานข้างต้นเท่านั้นและต้องแสดงหลักฐานการได้รับอนุญาตดังกล่าว~~

๑๐. ผู้สนใจ ให้ติดต่อขอดูสภาพสิ่งของที่จะขายได้ ณ ที่แขวงทางหลวงกรุงเทพ เลขที่ ๔๐ ถนนวิภาวดีรังสิต แขวงสนามบิน เขตดอนเมือง กทม.โทรศัพท์หมายเลข ๐๒-๕๕๒๔๘๒๖ โทรสารหมายเลข ๐-๒๕๕๒-๔๘๒๖ ในวันและเวลาราชการ(โดยเจ้าหน้าที่พัสดุเป็นผู้นำไปดูและชี้แจง)

๑๑. กำหนดการขายทอดตลาดโดยวิธีประมูลสู้ราคาด้วยปากเปล่าในวันที่ **24 เม.ย. 2563** ณ ที่แขวงทางหลวงกรุงเทพ ตั้งแต่เวลา ๑๐.๐๐ น. เป็นต้นไป

**16 มี.ค. 2563**

ประกาศ ณ วันที่.....

(ลงชื่อ).....

(นายมงคล ทวีชัยทศพล)

ตำแหน่ง ผู้อำนวยการแขวงทางหลวงกรุงเทพ



หมายเหตุลงทะเบียนเข้าร่วมประมูลปากเปล่า ตั้งแต่เวลา ๐๘.๓๐ - ๐๙.๓๐ น.



**บัญชีประเมินราคาขั้นต่ำ  
เครื่องจักรกลและยานพาหนะ**

ลำดับ ที่	รายการ	ยี่ห้อ / รุ่น	หมายเลข เครื่องจักรกล	ราคาซื้อ หรือได้มา	ราคาประเมิน ตามสภาพที่เป็นจริง ที่ได้รับอนุมัติ	ราคา ขั้นต่ำ	หมายเหตุ
1	รถบรรทุกขนาดไม่เกิน 1 ตัน	mitsubishi - K64TENMRU	44-7893-05-0	357,447.00	70,000.00	70,000.00	
2	รถบรรทุกขนาดไม่เกิน 1 ตัน	mitsubishi - K64TENMRU	44-7894-05-1	357,447.00	70,000.00	70,000.00	
3	รถบรรทุกขนาดไม่เกิน 1 ตัน	CHEVROLET-COLORADO S-CAB 2.5	44-8043-07-9	396,368.28	75,000.00	75,000.00	
4	รถบดสันสะเทือน	BITELLI - MICHELINO	31-6013-88-0	376,070.00	55,000.00	55,000.00	
<b>รวม</b>					<b>270,000.-</b>		

**คณะกรรมการประเมินราคาขั้นต่ำ**

		
ลงชื่อ	.....	ประธานกรรมการประเมินราคาขั้นต่ำ
	( นายอำ สุธารัตน์ )	
ตำแหน่ง	รอ.ขท.(ว) กรุงเทพ	
		
ลงชื่อ	.....	กรรมการ
	( นายจตุพร ดวงธรรมญาณ )	
ตำแหน่ง	นายช่างโยธาปฏิบัติงาน	
		
ลงชื่อ	.....	กรรมการ
	( นายสุเมธ คงประสิทธิ์สิงห์ )	
ตำแหน่ง	นายช่างเครื่องกลชำนาญงาน	





รถบรรทุกขนาดไม่เกิน 1 ตัน รถปีคัฟ 2 ประตู

หมายเลข 44-7893-05-0

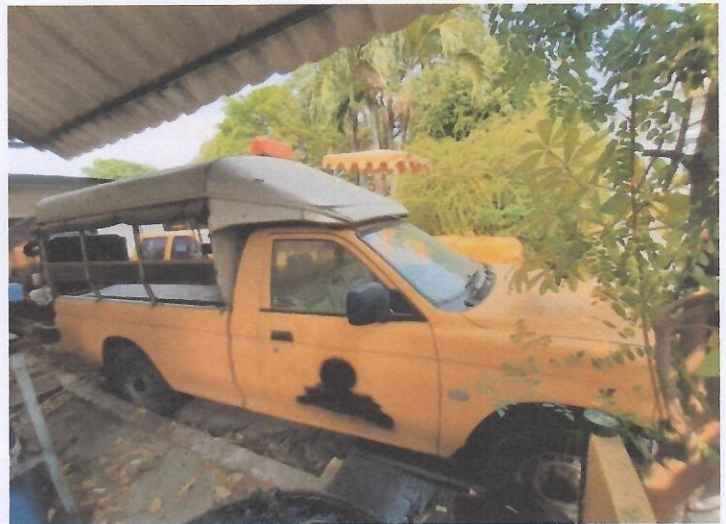
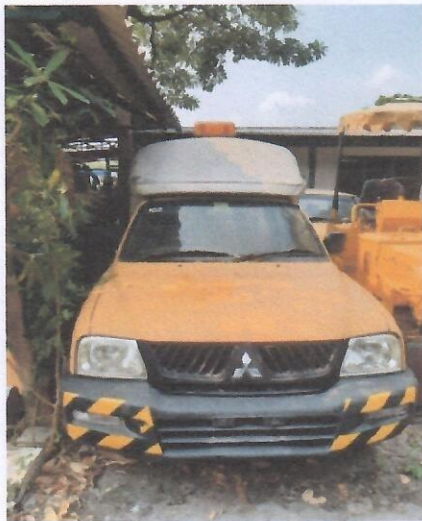

รถบรรทุกขนาดไม่เกิน 1 ตัน รถปีคัฟ 2 ประตู

หมายเลข 44-7894-05-1





3



รถบรรทุกขนาดไม่เกิน 1 ตัน รถปีคัฟ 2 ประตู  
หมายเลข 44-8043-07-9

4



รถบดสันสะเทือน  
หมายเลข 31-6013-88-0

