

ตารางแสดงวงเงินงบประมาณที่ได้รับจัดสรรและราคากลาง (ราคาอ้างอิง)
ในการจัดซื้อวัสดุก่อสร้าง

๑. ชื่อโครงการ	ชื่อวัสดุก่อสร้างเพื่อใช้งาน R.C.PIPE CULVERTS จำนวน ๒ รายการ	
ทางหลวงหมายเลข ๓๑๑๑ ตอน ท้ายเกาะ - เสนา ระหว่าง กม.๒๕+๗๐๖ - กม.๒๘+๐๐๐ (LT)		
หน่วยงานเจ้าของโครงการ	ศูนย์สร้างทางกาญจนบุรี กรมทางหลวง	
๒. วงเงินงบประมาณที่ได้รับจัดสรร	๕๑๕,๒๑๗.๐๐ บาท	
๓. วันที่กำหนดราคากลาง (ราคาอ้างอิง)	๒๘ ธันวาคม ๒๕๖๔	
เป็นเงินรวมทั้งสิ้น	๕๑๕,๖๔๔.๐๐ บาท	
๔. แหล่งที่มาของราคากลาง (ราคาอ้างอิง)		
๔.๑	ราคาที่สืบทราบตามหลักเกณฑ์ที่คณะกรรมการราคากลางของหน่วยงานกำหนด	
๔.๒		
๔.๓		
๔.๔		
๕. รายชื่อเจ้าหน้าที่ผู้กำหนดราคากลาง (ราคาอ้างอิง) ทุกคน		
๕.๑	นายธีรชัย รัถวิจิตรกุล	ประธานกรรมการ
๕.๒	นายसानิตย์ พุกวงษ์	กรรมการ
๕.๓	นายชนัญญู มณีจันทร์	กรรมการ

หน่วยพัสดุศูนย์
 รับที่ 1489
 วันที่ 28 ธ.ค. 64
 เวลา 11.35 น.

รายการราคากลาง

งานจัดซื้อวัสดุก่อสร้าง ประจำปีงบประมาณ 2565

ใช้งานที่โครงการก่อสร้างทางหลวงหมายเลข 3111 ตอน ท้ายเกาะ - เสนา ระหว่าง กม.25+706 - กม.28+000 (LT)

๑) เรียน ผศ.สท.กาญจนบุรี

คณะกรรมการกำหนดราคากลางซื้อวัสดุก่อสร้างเพื่อใช้งาน R.C.PIPE CULVERTS จำนวน 2 รายการ

ทางหลวงหมายเลข 3111 ตอน ท้ายเกาะ - เสนา ระหว่าง กม.25+706 - กม.28+000 (LT) ขอเสนอราคาดังนี้

ลำดับที่	รายการ	หน่วย	ปริมาณงาน	ราคาต่อหน่วย	เป็นเงิน (บาท)
1	R.C.PIPE CULVERTS Ø 0.80 M. CLASS 2	M.	35	1560.00	54,600.00
2	R.C.PIPE CULVERTS Ø 1.20 M. CLASS 2	M.	117	3932.00	460,044.00
รวมเป็นเงินทั้งสิ้น (.....ค่าแรงหนึ่งหมื่นสี่พันห้าร้อยสี่สิบบาทถ้วน.....)					514,644.00

จึงเรียนมาเพื่อโปรดพิจารณาดำเนินการต่อไปด้วย

ลงชื่อ..... *ร.ร.ช.* ประธานกรรมการฯ
 (นายธีรชัย รักวิจิตรกุล) วิศวกรโยธาชำนาญการพิเศษ 2800.64
 ลงชื่อ..... *[Signature]* กรรมการฯ
 (นายสานิตย์ พุกวงษ์) นายช่างโยธาอาวุโส
 ลงชื่อ..... *[Signature]* กรรมการฯ
 (นายชนัญญู มณีจันทร์) วิศวกรโยธาปฏิบัติการ

๒) คณะกรรมการ, ส.บ.ค. ๑๓, น.บ.ค. ๑๓
 - ศูนย์ฯ เห็นชอบตามที่คณะกรรมการกำหนดราคากลางเสนอ

[Signature]
 (นายันทพันธ์ุ เกษมพันธ์ุ)
 วิศวกรโยธาชำนาญการพิเศษ รักษาการในตำแหน่ง

ผศ.สท.กาญจนบุรี ✓

28 ธ.ค. 2564

เปรียบเทียบราคา

คิดราคา ณ วันที่

27 ธันวาคม 2564

ราคาน้ำมัน

28.5 บาท/ลิตร

ท่อ D_0.8 m. class 2

วิธีคิด	ราคา (บาท/เมตร)
ราคาจากสำนักงานทางหลวง	1561.00
ราคาจากหน้าเล่มแผน	1563.00
ราคาจากบริษัท	1560.00

สรุปใช้

ราคาจากบริษัท 1560.00 บาท/เมตร

ท่อ D_1.2 m. class 2

วิธีคิด	ราคา (บาท/เมตร)
ราคาจากสำนักงานทางหลวง	3932.00
ราคาจากหน้าเล่มแผน	3936.00
ราคาจากบริษัท	3932.00

สรุปใช้

ราคาจากสำนักงานทางหลวง 3932.00 บาท/เมตร

*หมายเหตุ ราคาดังกล่าวได้รวมภาษีมูลค่าเพิ่มและค่าขนส่งถึงหน้างาน เรียบร้อยแล้ว



ราคาน้ำมัน

- ราคาน้ำมันขายปลีกภูมิภาค
- ราคายปลีก กทม.และปริมณฑล
- การเชื่อมโยงราคาน้ำมัน

ค้นหา

WS:นครศรีอยุธยา

2564

ราคาน้ำมันขายปลีกภูมิภาค ประจำปี พ.ศ. 2564
(หน่วยแสดงเป็น บาท/ลิตร)

* ราคามีไม่รวมภาษีบำรุงท้องที่ (ถ้ามี)

วันที่ - เวลา	Diesel B7 ดีเซลพรีเมียม	Diesel B7 ดีเซล	Diesel B20 ดีเซล	Diesel B20 ดีเซล	เบนซิน	Gasohol 95
24-12-2564 05:00	34.6	28.58	28.58	28.58	38.7	31.29
22-12-2564 05:00	34.1	28.18	28.18	28.18	38.2	30.79
15-12-2564 05:00	34.2	28.58	28.58	28.58	38.5	31.09
10-12-2564 05:00	34	28.38	28.38	28.38	38.1	30.69
02-12-2564 05:00	33.6	27.98	27.98	27.98	37.5	30.09
01-12-2564 05:00	34	28.38	28.38	28.38	38	30.59

ก่อนหน้า ถัดไป

ตารางค่าขนส่งวัสดุก่อสร้าง รถบรรทุก 10 ล้อ(กรณีน้ำหนักรวมไม่เกิน 25 ตัน)

ภูมิภาคประเทศเป็น ที่ราบ มีทางลาดยาง และการจราจรปกติ

ราคาน้ำมันเชื้อเพลิงดีเซล ที่ อำเภอเมือง 28.00 - 28.99 บาท / ลิตร

ระยะ ขนส่ง กม.	ค่าบรรทุก บาท / ตัน	ค่าบรรทุก บาท / ลบ.ม.	ระยะ ขนส่ง กม.	ค่าบรรทุก บาท / ตัน	ค่าบรรทุก บาท / ลบ.ม.	ระยะ ขนส่ง กม.	ค่าบรรทุก บาท / ตัน	ค่าบรรทุก บาท / ลบ.ม.
1	8.07	11.29	41	100.54	140.75	81	197.44	276.41
2	9.83	13.76	42	102.96	144.14	82	199.76	279.66
3	11.59	16.22	43	105.37	147.52	83	202.21	283.09
4	13.35	18.69	44	107.80	150.92	84	204.67	286.53
5	15.11	21.15	45	110.21	154.29	85	207.14	289.99
6	16.87	23.62	46	112.64	157.70	86	209.49	293.29
7	18.63	26.08	47	115.05	161.07	87	211.86	296.60
8	20.63	28.88	48	117.48	164.47	88	214.36	300.11
9	23.05	32.27	49	119.88	167.83	89	216.75	303.44
10	25.47	35.66	50	122.30	171.22	90	219.14	306.79
11	27.89	39.05	51	124.74	174.63	91	221.68	310.35
12	30.31	42.43	52	127.15	178.00	92	224.09	313.72
13	32.73	45.82	53	129.57	181.39	93	226.51	317.11
14	35.15	49.21	54	132.01	184.81	94	228.94	320.51
15	37.57	52.60	55	134.41	188.17	95	231.22	323.71
16	40.00	55.99	56	136.83	191.56	96	233.67	327.13
17	42.41	59.38	57	139.26	194.96	97	236.12	330.57
18	44.83	62.77	58	141.71	198.39	98	238.59	334.02
19	47.26	66.16	59	144.11	201.75	99	241.06	337.49
20	49.68	69.55	60	146.53	205.14	100	243.38	340.74
21	52.10	72.94	61	148.96	208.54	101	245.88	344.23
22	54.52	76.33	62	151.41	211.97	102	248.21	347.49
23	56.94	79.71	63	153.80	215.32	103	250.72	351.01
24	59.36	83.11	64	156.20	218.68	104	253.07	354.30
25	61.79	86.50	65	158.62	222.07	105	255.61	357.85
26	64.21	89.89	66	161.05	225.47	106	257.96	361.15
27	66.63	93.28	67	163.49	228.89	107	260.33	364.46
28	69.05	96.68	68	165.87	232.22	108	262.70	367.78
29	71.46	100.04	69	168.34	235.68	109	265.28	371.39
30	73.89	103.45	70	170.74	239.04	110	267.66	374.73
31	76.30	106.82	71	173.15	242.41	111	270.06	378.08
32	78.74	110.23	72	175.58	245.81	112	272.46	381.44
33	81.16	113.62	73	178.01	249.22	113	274.87	384.81
34	83.58	117.02	74	180.46	252.65	114	277.28	388.20
35	85.99	120.39	75	182.83	255.96	115	279.70	391.59
36	88.42	123.79	76	185.30	259.42	116	282.14	394.99
37	90.85	127.18	77	187.68	262.76	117	284.57	398.40
38	93.27	130.58	78	190.08	266.11	118	287.02	401.83
39	95.69	133.97	79	192.59	269.63	119	289.47	405.26
40	98.10	137.34	80	195.01	273.01	120	291.94	408.71

ราคากลาง

รายละเอียดการประเมินราคาท่อกลม ค.ส.ล.

7. รายการตามแผนงานลำดับที่ 1.8.1 R.C.PIPE CULVERTS Ø 0.80 M. CLASS 2

ค่าท่อกลม ค.ส.ล.		=	1,355.00	บาท/ท่อน
ค่าภาษี + ค่าไร จัดซื้อวัสดุ	1.07	=	1,449.85	บาท/ท่อน
ค่าขนส่ง	54 กม.	=	112.01	บาท/ท่อน
รวมต้นทุน		=	1,561.86	บาท/ท่อน
ราคากลางคิดให้		=	1,561.00	บาท/ท่อน

หมายเหตุ

ค่าขนส่งท่อคิดจากการขนโดยรถบรรทุก 10 ล้อ เทียบละ 13 ต้น

ค่าขนท่อนขึ้น - ลง คิดเทียบละ 300 บาท

$$\text{ค่าขนส่ง} \quad 54 \quad \text{กม.} = \frac{132.01 \times 13 + 300}{18} = 2,016.13 \quad \text{บาท/เที่ยว}$$

$$\text{ค่าขนส่งเฉลี่ย} = \frac{2,016.13}{18} = 112.01 \quad \text{บาท/ม.}$$

(ค่าจากตาราง ; บาท/ต้น)

8. รายการตามแผนงานลำดับที่ 1.8.2 R.C.PIPE CULVERTS Ø 1.20 M. CLASS 2

ค่าท่อกลม ค.ส.ล.		=	3,440.00	บาท/ท่อน
ค่าภาษี + ค่าไร จัดซื้อวัสดุ	1.07	=	3,680.80	บาท/ท่อน
ค่าขนส่ง		=	252.02	บาท/ท่อน
รวมต้น รวมต้นทุน		=	3,932.82	บาท/ท่อน
ราคากลางคิดให้		=	3,932.00	บาท/ท่อน

หมายเหตุ

ค่าขนส่งท่อคิดจากการขนโดยรถบรรทุก 10 ล้อ เทียบละ 13 ต้น

ค่าขนท่อนขึ้น - ลง คิดเทียบละ 300 บาท

$$\text{ค่าขนส่ง} \quad 54 \quad \text{กม.} = \frac{132.01 \times 13 + 300}{8} = 2,016.13 \quad \text{บาท/เที่ยว}$$

$$\text{ค่าขนส่งเฉลี่ย} = \frac{2,016.13}{8} = 252.02 \quad \text{บาท/ม.}$$

(ค่าจากตาราง ; บาท/ต้น)

ราคาจากสำนักงานทางหลวง

เปรียบเทียบราคาท่อ

ท่อ D_0.8 m. ชั้น 2

แหล่ง	ราคา	ระยะทาง	พิกัดถึงหน้างาน	ตรวจสอบ	ค่าขนส่งท่อ	รวม
บ.ชูลิน คอนกรีต	1,355.00	54	13.86091,100.621408	MAP	112.01	1,467.01
บ.กวีวรรณ	1,740.00	21	14.069861,100.522317	MAP	54.29	1,794.29
หจก.สหคอนกรีตอัดแรง	1,610.00	93	14.268685,101.065519	MAP	180.26	1,790.26

สรุปใช้

บ.ชูลิน คอนกรีต 1,355.00 54 13.86091,100.621408 112.01 1,467.01

ท่อ D_1.2 m. ชั้น 2

แหล่ง	ราคา	ระยะทาง	พิกัดถึงหน้างาน	ตรวจสอบ	ค่าขนส่งท่อ	รวม
บ.ชูลิน คอนกรีต	3,440.00	54	13.86091,100.621408	MAP	252.02	3,692.02
บ.กวีวรรณ	3,720.00	21	14.069861,100.522317	MAP	122.16	3,842.16
หจก.สหคอนกรีตอัดแรง	3,735.00	93	14.268685,101.065519	MAP	405.58	4,140.58

สรุปใช้

บ.ชูลิน คอนกรีต 3,440.00 54 13.86091,100.621408 252.02 3,692.02

สำนักวิเคราะห์และตรวจสอบ กรมทางหลวง งานสำรวจแหล่ง ท่อกลม คสล.อัดแรง

เจ้าหน้าที่สำรวจ เชษฐา สุโพธิ์

วันที่สำรวจ 21 กันยายน 2564

แผนที่แสดงที่ตั้งแหล่งวัสดุ	รายละเอียด																										
	<p>ที่ตั้ง แหล่งท่อ บริษัท ชูสิน คอนกรีต จำกัด อนุสาวรีย์ บ้าน 98/3 ถ.รามอินทรา ตำบล กรุงเทพฯ อำเภอ บางเขน จังหวัด กรุงเทพฯ ทางหลวงหมายเลข 304 กม. 13+900 LT ตอน</p> <p>ค่าพิกัดที่ปากทางเข้าแหล่ง lat 13.86091 long 100.621408 ค่าพิกัดที่แหล่งวัสดุ lat 13.86091 long 100.621408</p> <p>ภูมิภาค ปริมาณการผลิตโดยประมาณ ต่อ ลักษณะตัวอย่าง</p> <table border="1" data-bbox="997 124 1484 850"> <thead> <tr> <th rowspan="2">ขนาดท่อกลม</th> <th colspan="2">ราคาท่อไม่รวมภาษี 7% (บาท/เมตร)</th> </tr> <tr> <th>ชั้น 2</th> <th>ชั้น 3</th> </tr> </thead> <tbody> <tr> <td>Ø 0.30 ม.</td> <td>285.0</td> <td>265.0</td> </tr> <tr> <td>Ø 0.40 ม.</td> <td>420.0</td> <td>360.0</td> </tr> <tr> <td>Ø 0.60 ม.</td> <td>840.0</td> <td>540.0</td> </tr> <tr> <td><u>Ø 0.80 ม.</u></td> <td>1355.0</td> <td>10300.0</td> </tr> <tr> <td>Ø 1.00 ม.</td> <td>2200.0</td> <td>1855.0</td> </tr> <tr> <td>Ø 1.20 ม.</td> <td>3440.0</td> <td>2550.0</td> </tr> <tr> <td>Ø 1.50 ม.</td> <td>5500.0</td> <td>4020.0</td> </tr> </tbody> </table>	ขนาดท่อกลม	ราคาท่อไม่รวมภาษี 7% (บาท/เมตร)		ชั้น 2	ชั้น 3	Ø 0.30 ม.	285.0	265.0	Ø 0.40 ม.	420.0	360.0	Ø 0.60 ม.	840.0	540.0	<u>Ø 0.80 ม.</u>	1355.0	10300.0	Ø 1.00 ม.	2200.0	1855.0	Ø 1.20 ม.	3440.0	2550.0	Ø 1.50 ม.	5500.0	4020.0
ขนาดท่อกลม	ราคาท่อไม่รวมภาษี 7% (บาท/เมตร)																										
	ชั้น 2	ชั้น 3																									
Ø 0.30 ม.	285.0	265.0																									
Ø 0.40 ม.	420.0	360.0																									
Ø 0.60 ม.	840.0	540.0																									
<u>Ø 0.80 ม.</u>	1355.0	10300.0																									
Ø 1.00 ม.	2200.0	1855.0																									
Ø 1.20 ม.	3440.0	2550.0																									
Ø 1.50 ม.	5500.0	4020.0																									
<p>เจ้าของแหล่ง บริษัท ชูสิน จำกัด โทร</p> <p>หมายเลขท่อ</p>																											

สำนักวิเคราะห์และตรวจสอบ กรมทางหลวง

งานสำรวจแหล่ง ท่อเหลี่ยม คสล.อัดแรง

เจ้าหน้าที่สำรวจ เชษฐา สุโพธิ์

วันที่สำรวจ 21 กันยายน 2564

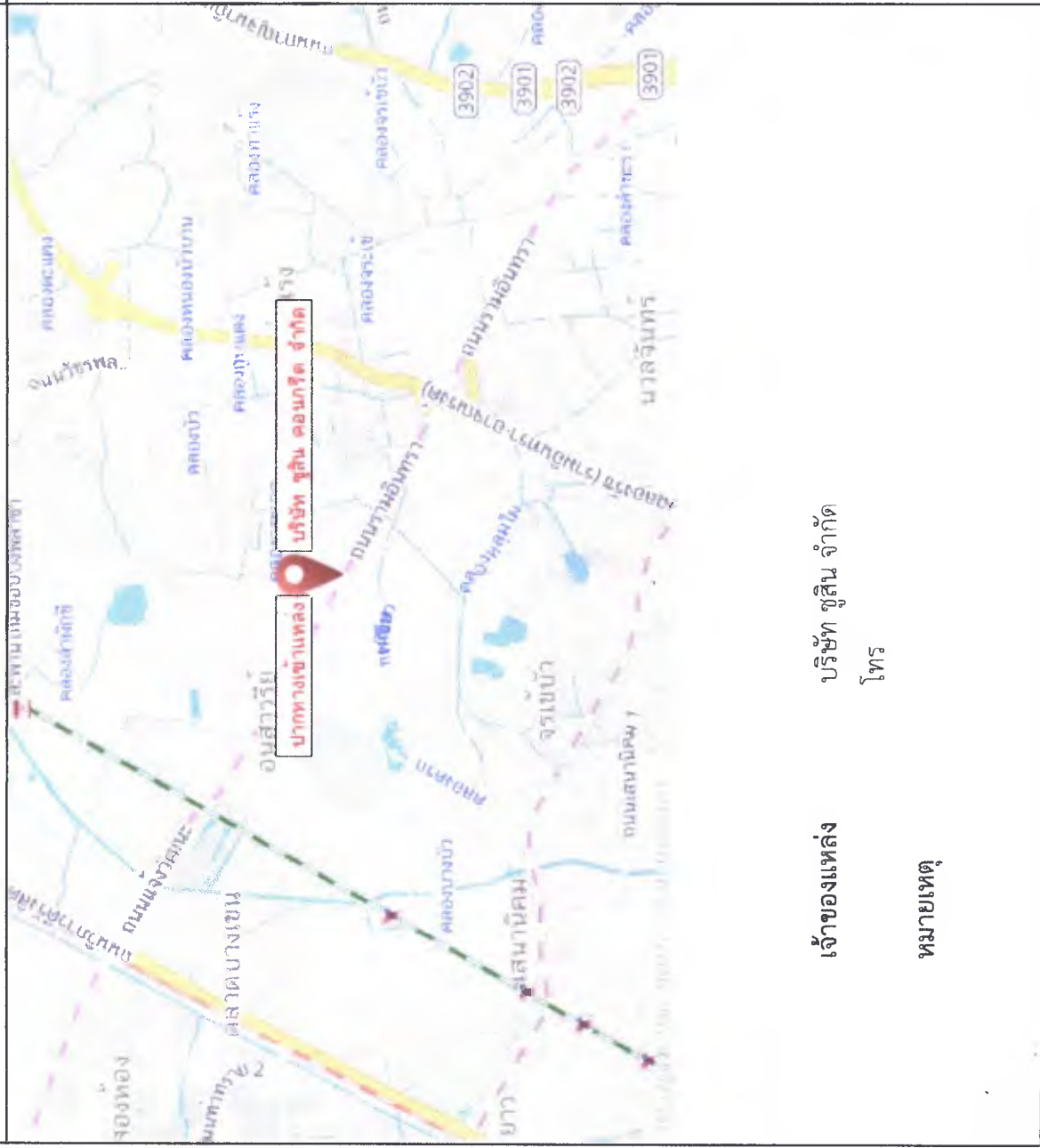
แผนที่แสดงที่ตั้งแหล่งวัสดุ	รายละเอียด																							
	<p>ที่ตั้ง</p> <p>แหล่งท่อ บริษัท สุวิน ออมกริต จำกัด อมสุวรีย์</p> <p>บ้าน 98/3 ถ.รามอินทรา ตำบล จังหวัด</p> <p>อำเภอ บางเขน จังหวัด กรุงเทพฯ</p> <p>ทางหลวงหมายเลข 304 กม. 13+900 LT</p> <p>ตอน</p> <p>คำพิกัดที่ปากทางเข้าแหล่ง lat 13.86091 long 100.621408</p> <p>คำพิกัดที่แหล่งวัสดุ lat 13.86091 long 100.621408</p> <p>ภูมิประเทศ</p> <p>ปริมาณการผลิตโดยประมาณ ต่อ</p> <p>ลักษณะตัวอย่าง</p> <table border="1" data-bbox="989 112 1436 851"> <thead> <tr> <th rowspan="2">ขนาดท่อเหลี่ยม</th> <th colspan="2">ราคาท่อไม่รวมภาษี 7% (บาท/เมตร)</th> </tr> <tr> <th>ใต้ผิวจราจร</th> <th>ใต้ทางเท้า</th> </tr> </thead> <tbody> <tr> <td>1.2x1.2x1.0 ม.</td> <td>4000.0</td> <td>4400.0</td> </tr> <tr> <td>1.5x1.5x1.0 ม.</td> <td>5950.0</td> <td>6900.0</td> </tr> <tr> <td>1.5x1.5x2.0 ม.</td> <td>0.0</td> <td>0.0</td> </tr> <tr> <td>1.8x1.8x2.0 ม.</td> <td>0.0</td> <td>0.0</td> </tr> <tr> <td>2.1x2.1x2.0 ม.</td> <td>0.0</td> <td>0.0</td> </tr> <tr> <td>2.1x2.4x2.0 ม.</td> <td>0.0</td> <td>0.0</td> </tr> </tbody> </table>	ขนาดท่อเหลี่ยม	ราคาท่อไม่รวมภาษี 7% (บาท/เมตร)		ใต้ผิวจราจร	ใต้ทางเท้า	1.2x1.2x1.0 ม.	4000.0	4400.0	1.5x1.5x1.0 ม.	5950.0	6900.0	1.5x1.5x2.0 ม.	0.0	0.0	1.8x1.8x2.0 ม.	0.0	0.0	2.1x2.1x2.0 ม.	0.0	0.0	2.1x2.4x2.0 ม.	0.0	0.0
ขนาดท่อเหลี่ยม	ราคาท่อไม่รวมภาษี 7% (บาท/เมตร)																							
	ใต้ผิวจราจร	ใต้ทางเท้า																						
1.2x1.2x1.0 ม.	4000.0	4400.0																						
1.5x1.5x1.0 ม.	5950.0	6900.0																						
1.5x1.5x2.0 ม.	0.0	0.0																						
1.8x1.8x2.0 ม.	0.0	0.0																						
2.1x2.1x2.0 ม.	0.0	0.0																						
2.1x2.4x2.0 ม.	0.0	0.0																						
<p>เจ้าของแหล่ง บริษัท สุวิน จำกัด</p> <p>โทร</p> <p>หมายเหตุ</p>																								

แผนผังแสดงที่ตั้งแหล่งวัสดุ



รูป แหล่งวัสดุ บริษัท ชูสิน คอนกรีต จำกัด

สำนัวิศวกรรมตรวจสอบ กรมทางหลวง งานสำรวจแหล่ง ท่อกลม คสล.อัดแรง

เจ้าหน้าที่สำรวจ นายเชษฐา สุโพธิ์

วันที่สำรวจ 21 กันยายน 2564

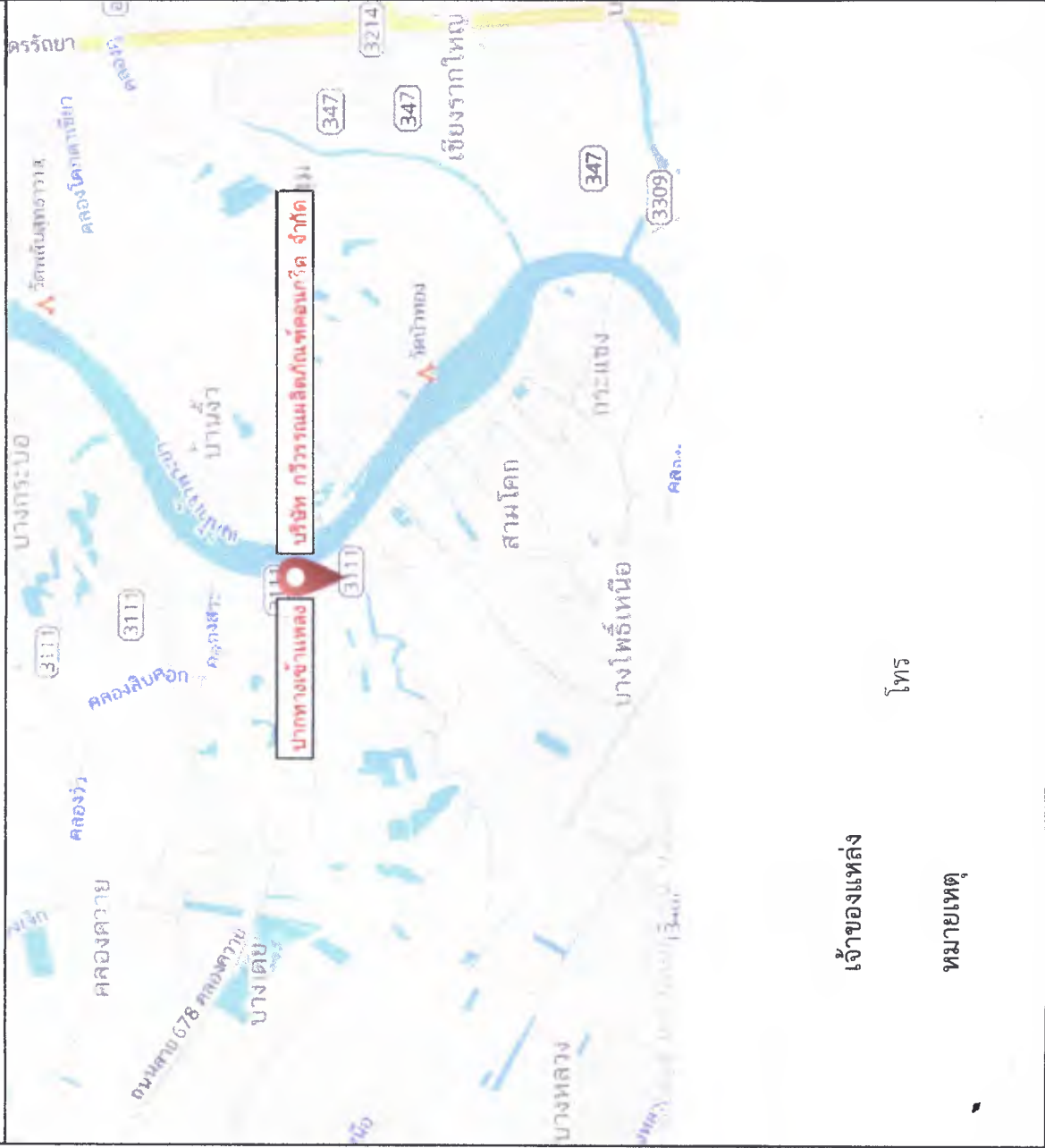
แผนที่แสดงที่ตั้งแหล่งวัสดุ	รายละเอียด																										
	<p>ที่ตั้ง แหล่งท่อ บริษัท กวีวรรณผลิตภัณฑ์คอนกรีต จำกัด ตำบล บางเตย บ้าน - ตำบล จังหวัด ปทุมธานี อำเภอ สามโคก กม. 5+600 LT ทางหลวงหมายเลข 3111 ตอน</p> <p>ค่าพิกัดที่ปากทางเข้าแหล่ง lat 14.069861 long 100.522317 ค่าพิกัดที่แหล่งวัสดุ lat 14.069861 long 100.522317</p> <p>ภูมิภาค ปริมาณการผลิตโดยประมาณ ต่อ ลักษณะตัวอย่าง</p>																										
<p>ขนาดท่อกลม</p> <table border="1" data-bbox="997 124 1484 850"> <thead> <tr> <th rowspan="2">ขนาดท่อกลม</th> <th colspan="2">ราคาท่อไม่รวมภาษี 7% (บาท/เมตร)</th> </tr> <tr> <th>ชั้น 2</th> <th>ชั้น 3</th> </tr> </thead> <tbody> <tr> <td>Ø 0.30 ม.</td> <td>390.0</td> <td>320.0</td> </tr> <tr> <td>Ø 0.40 ม.</td> <td>510.0</td> <td>420.0</td> </tr> <tr> <td>Ø 0.60 ม.</td> <td>930.0</td> <td>700.0</td> </tr> <tr> <td>Ø 0.80 ม.</td> <td>1740.0</td> <td>1380.0</td> </tr> <tr> <td>Ø 1.00 ม.</td> <td>2520.0</td> <td>2040.0</td> </tr> <tr> <td>Ø 1.20 ม.</td> <td>3720.0</td> <td>2880.0</td> </tr> <tr> <td>Ø 1.50 ม.</td> <td>5700.0</td> <td>4440.0</td> </tr> </tbody> </table>	ขนาดท่อกลม	ราคาท่อไม่รวมภาษี 7% (บาท/เมตร)		ชั้น 2	ชั้น 3	Ø 0.30 ม.	390.0	320.0	Ø 0.40 ม.	510.0	420.0	Ø 0.60 ม.	930.0	700.0	Ø 0.80 ม.	1740.0	1380.0	Ø 1.00 ม.	2520.0	2040.0	Ø 1.20 ม.	3720.0	2880.0	Ø 1.50 ม.	5700.0	4440.0	<p>เจ้าของแหล่ง โทร</p> <p>หมายเหตุ</p>
ขนาดท่อกลม		ราคาท่อไม่รวมภาษี 7% (บาท/เมตร)																									
	ชั้น 2	ชั้น 3																									
Ø 0.30 ม.	390.0	320.0																									
Ø 0.40 ม.	510.0	420.0																									
Ø 0.60 ม.	930.0	700.0																									
Ø 0.80 ม.	1740.0	1380.0																									
Ø 1.00 ม.	2520.0	2040.0																									
Ø 1.20 ม.	3720.0	2880.0																									
Ø 1.50 ม.	5700.0	4440.0																									

สำนักวิเคราะห์และตรวจสอบ กรมทางหลวง งานสำรวจแหล่ง ท่อเหลี่ยม คสล.อัดแรง

เจ้าหน้าที่สำรวจ นายเชษฐา สุโพธิ์

วันที่สำรวจ 21 กันยายน 2564

แผนผังแสดงที่ตั้งแหล่งวัสดุ

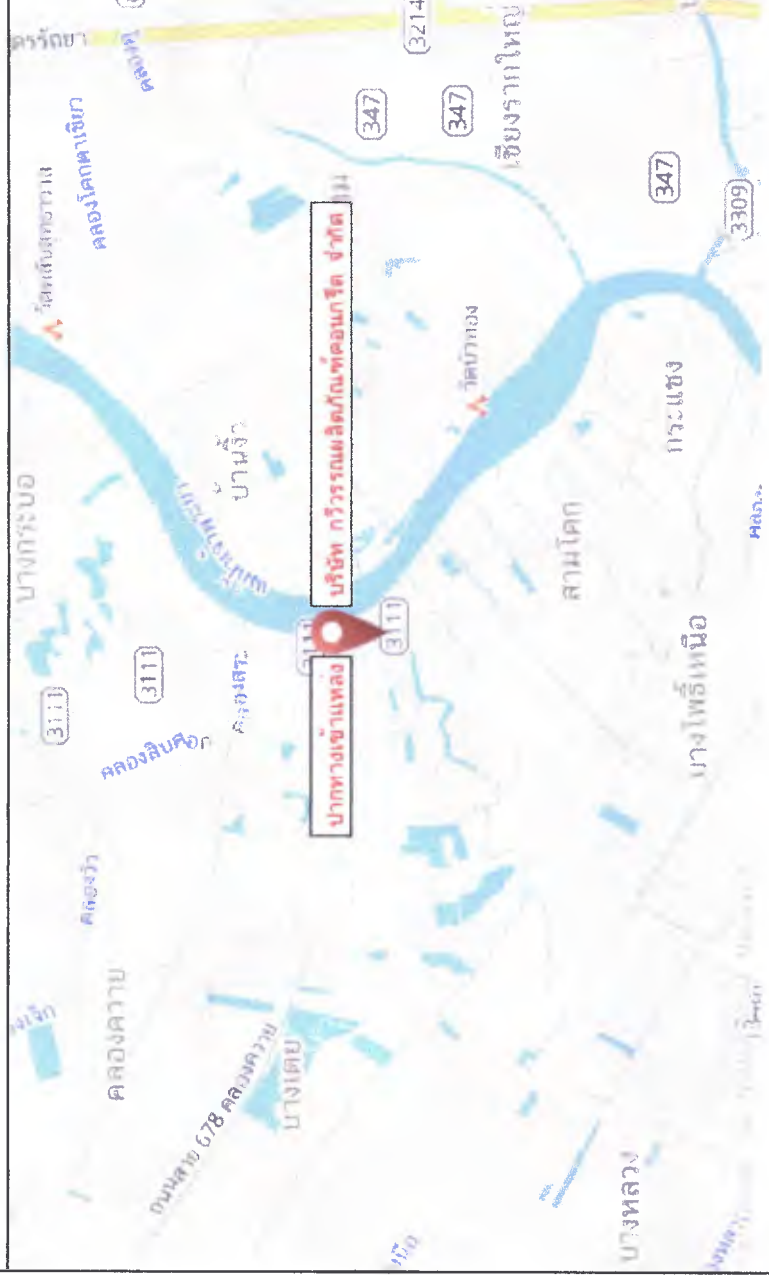

รายละเอียด

ที่ตั้ง
แหล่งท่อ บริษัท กวีวรรณผลิตภัณฑ์คอนกรีต จำกัด
บ้าน ตำบล บางเตย
อำเภอ สามโคก จังหวัด ปทุมธานี
ทางหลวงหมายเลข 3111 กม. 5+600 LT
ตอน
 ค่าพิกัดที่ปากทางเข้าแหล่ง lat 14.069861 long 100.522317
 ค่าพิกัดที่แหล่งวัสดุ lat 14.069861 long 100.522317

ภูมิประเทศ
ปริมาณการผลิตโดยประมาณ ท่อ
ลักษณะตัวอย่าง

ขนาดท่อเหลี่ยม	ราคาท่อไม่รวมภาษี 7% (บาท/เมตร)	
	ได้ผิวจราจร	ใต้ทางเท้า
1.2x1.2x1.0 ม.	6320.0	6780.0
1.5x1.5x1.0 ม.	9020.5	9480.5
1.5x1.5x2.0 ม.	0.0	0.0
1.8x1.8x2.0 ม.	0.0	0.0
2.1x2.1x2.0 ม.	0.0	0.0
2.1x2.4x2.0 ม.	0.0	0.0

เจ้าของแหล่ง

โทร

หมายเลข



รูป แหล่งวัสดุ บริษัท กวีวรรณผลิตภัณฑ์คอนกรีต

สำนักวิเคราะห์และตรวจสอบ กรมทางหลวง งานสำรวจแหล่ง ท่อกลม คสล.อัดแรง

เจ้าหน้าที่สำรวจ นายเชษฐา สุโพธิ์

วันที่สำรวจ 21 กันยายน 2564

แผนผังแสดงที่ตั้งแหล่งวัสดุ	รายละเอียด																									
	<p>ที่ตั้ง แหล่งท่อ ห้างหุ้นส่วนจำกัด สหคอนกรีตอัดแรง บ้าน 133 หมู่ 1 ตำบล บ้านนา อำเภอ บ้านนา จังหวัด นครนายก ทางหลวงหมายเลข 3222 กม. 36+0 RT ตอน</p>																									
	<p>ค่าพิกัดที่ปากทางเข้าแหล่ง lat 0.0 long 0.0 ค่าพิกัดที่แหล่งวัสดุ lat 14.268685 long 101.065519</p>																									
<p>ภูมิประเทศ ปริมาณการผลิตโดยประมาณ</p>	<p>ท่อ</p>																									
	<p>ลักษณะตัวอย่าง</p> <table border="1"> <thead> <tr> <th rowspan="2">ขนาดท่อกลม</th> <th colspan="2">ราคาท่อไม่รวมภาษี 7% (บาท/เมตร)</th> </tr> <tr> <th>ชั้น 2</th> <th>ชั้น 3</th> </tr> </thead> <tbody> <tr> <td>Ø 0.30 ม.</td> <td>280.0</td> <td>265.0</td> </tr> <tr> <td>Ø 0.40 ม.</td> <td>365.0</td> <td>320.0</td> </tr> <tr> <td>Ø 0.60 ม.</td> <td>815.0</td> <td>530.0</td> </tr> <tr> <td>Ø 0.80 ม.</td> <td>1610.0</td> <td>1040.0</td> </tr> <tr> <td>Ø 1.00 ม.</td> <td>2525.0</td> <td>1760.0</td> </tr> <tr> <td>Ø 1.20 ม.</td> <td>3735.0</td> <td>3390.0</td> </tr> <tr> <td>Ø 1.50 ม.</td> <td>0.0</td> <td>0.0</td> </tr> </tbody> </table>	ขนาดท่อกลม	ราคาท่อไม่รวมภาษี 7% (บาท/เมตร)		ชั้น 2	ชั้น 3	Ø 0.30 ม.	280.0	265.0	Ø 0.40 ม.	365.0	320.0	Ø 0.60 ม.	815.0	530.0	Ø 0.80 ม.	1610.0	1040.0	Ø 1.00 ม.	2525.0	1760.0	Ø 1.20 ม.	3735.0	3390.0	Ø 1.50 ม.	0.0
ขนาดท่อกลม	ราคาท่อไม่รวมภาษี 7% (บาท/เมตร)																									
	ชั้น 2	ชั้น 3																								
Ø 0.30 ม.	280.0	265.0																								
Ø 0.40 ม.	365.0	320.0																								
Ø 0.60 ม.	815.0	530.0																								
Ø 0.80 ม.	1610.0	1040.0																								
Ø 1.00 ม.	2525.0	1760.0																								
Ø 1.20 ม.	3735.0	3390.0																								
Ø 1.50 ม.	0.0	0.0																								
<p>เจ้าของแหล่ง โทร</p> <p>หมายเหตุ</p>																										

สำนักวิเคราะห์และตรวจสอบ กรมทางหลวง
งานสำรวจแหล่ง ท่อเหลี่ยม คสล.อัดแรง

เจ้าหน้าที่สำรวจ นายเชษฐา สุโพธิ์

วันที่สำรวจ 21 กันยายน 2564

แผนผังแสดงที่ตั้งแหล่งวัสดุ

รายละเอียด

ที่ตั้ง แหล่งท่อ ห้างหุ้นส่วนจำกัด สหคอนกรีตอัดแรง
บ้าน 133 หมู่ 1 ตำบล บ้านนา
อำเภอ บ้านนา จังหวัด นครนายก
ทางหลวงหมายเลข 3222 กม. 36+0 RT
ตอน
ค่าพิกัดที่ปากทางเข้าแหล่ง lat 0.0 long 0.0
ค่าพิกัดที่แหล่งวัสดุ lat 14.268685 long 101.065519

ภูมิประเทศ

ปริมาณการผลิตโดยประมาณ

ท่อ

ลักษณะตัวอย่าง

ขนาดท่อเหลี่ยม	ราคาท่อรวมภาษี 7% (บาท/เมตร)	
	ได้ผิวจราจร	ใต้ทางเท้า
1.2x1.2x1.0 ม.	0.0	0.0
1.5x1.5x1.0 ม.	0.0	0.0
1.5x1.5x2.0 ม.	0.0	0.0
1.8x1.8x2.0 ม.	0.0	0.0
2.1x2.1x2.0 ม.	0.0	0.0
2.1x2.4x2.0 ม.	0.0	0.0

เจ้าของแหล่ง

โทร

หมายเหตุ



รูป ทางเข้าแหล่ง ห้างหุ้นส่วนจำกัด สหคอนกรีตอัดแรง ทางหลวง null
 ตอน null กม.ที่ 36+0 RT

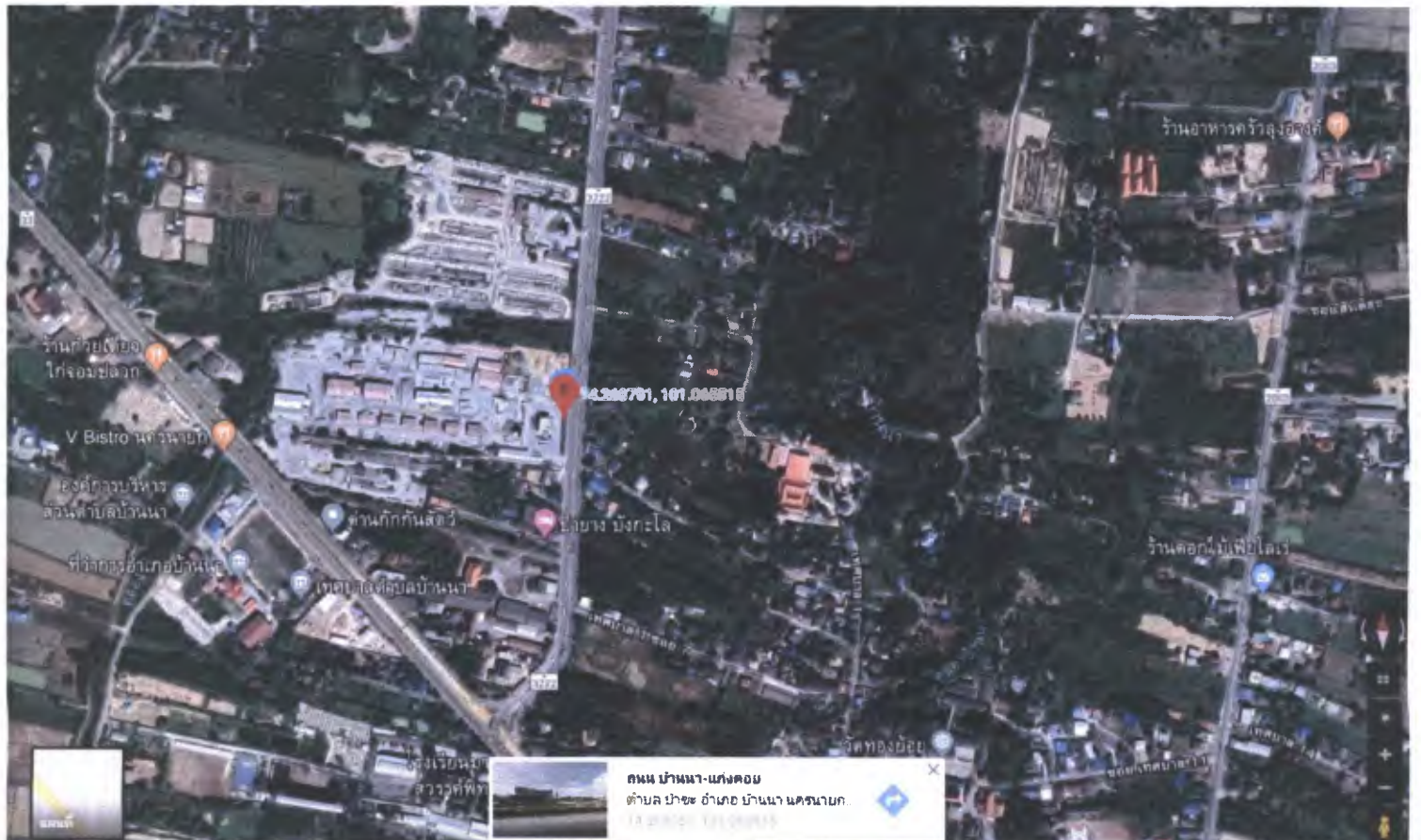

รูป แหล่งวัสดุ ห้างหุ้นส่วนจำกัด สหคอนกรีตอัดแรง

ราคาจากหน้าเล่มแผน

รายละเอียดค่าวัสดุก่อสร้าง

ลำดับ ที่	รายการ	หน่วย	ปริมาณงาน	ค่างาน (บาท/หน่วย)	จำนวนเงิน (บาท)		หมายเหตุ
					จ่ายที่ จว.		
1	SAND EMBANKMENT	CU.M. (LOOSE)	140,000	224.00		31,360,000.00	จัดหาและขนส่งวัสดุ กม.25+706 กม. 28+000 (LT)
2	SOIL AGGREGATE SUBBASE	CU.M. (LOOSE)	10,305	536.00		5,523,480.00	จัดหาและขนส่งวัสดุ กม.25+706 กม. 28+000 (LT)
3	R.C.PIPE CULVERTS						จัดหาและขนส่งวัสดุ
3.1	R.C.PIPE CULVERTS Ø 0.80 M. CLASS 2	M.	37	1,563.00		57,831.00	กม.25+706 กม. 28+000 (LT)
3.2	R.C.PIPE CULVERTS Ø 1.20 M. CLASS 2	M.	122	3,936.00		480,192.00	
4	CLAY SLOPE PROTECTION 20 CM. THICK	CU.M. (LOOSE)	6,021	26.00		156,546.00	จัดหาและขนส่งวัสดุ กม.25+706 กม. 28+000 (LT)
5	ค่าวัสดุก่อสร้าง, ราวกันอันตราย ป้ายจราจร และอุปกรณ์ก่อสร้างต่าง ๆ					1,100,326.00	
	รวม					38,678,375.00	

ใบเสนอราคาจากบริษัท

ทางหลวงหมายเลข 3111 ท้ายเกาะ-เสนา ระหว่าง กม.25+706-กม.28+000 (LT)

เปรียบเทียบราคา ท่อ class 2

ท่อ D_0.8 m. class 2

บริษัท	ราคา (บาท/เมตร)
บ.มหाराช คอนกรีต จำกัด	1560.00
หจก.วันรุ่งเรือง อีควิปเมนท์	1819.00
บ.เอ.พี.ดีเวลลอปเมนท์ เซอร์วิส จำกัด	1851.00
บ.วันท์ เฮ้าแอนด์คอนสตรัคชั่น จำกัด	1873.00

สรุปใช้ บ.มหाराช คอนกรีต จำกัด ราคา 1560.00 ราคา (บาท/เมตร)

ท่อ D_1.2 m. class 2

บริษัท	ราคา (บาท/เมตร)
บ.มหाराช คอนกรีต จำกัด	3932.00
หจก.วันรุ่งเรือง อีควิปเมนท์	4655.00
บ.เอ.พี.ดีเวลลอปเมนท์ เซอร์วิส จำกัด	4869.00
บ.วันท์ เฮ้าแอนด์คอนสตรัคชั่น จำกัด	4869.00

สรุปใช้ บ.มหाराช คอนกรีต จำกัด ราคา 3932.00 ราคา (บาท/เมตร)

*หมายเหตุ ราคาดังกล่าวได้รวมภาษีมูลค่าเพิ่มและค่าขนส่งถึงหน้างาน เรียบร้อยแล้ว

บริษัท มหาราช คอนกรีต จำกัด

97/9 หมู่ที่ 2 ตำบลเจ้าปลุก อำเภอมหาสาร จังหวัดพระนครศรีอยุธยา 13150

081-6182159 087-7620637

ใบเสนอราคา

เลขประจำตัวผู้เสียภาษี 0145558003561

สำนักงานใหญ่

ถึง

เลขที่ใบเสนอราคา

QT0000332

เรียนผู้อำนวยการศูนย์การสร้างทางกาญจนบุรี

วันที่

17/12/64

เลขประจำตัวผู้เสียภาษี

โทร.

อ้างอิง สำนักงาน เสนา ออยุธยา

ยื่นราคา 0 วัน

ถึงวันที่

เงื่อนไขชำระเงิน

บริษัทฯ มีความยินดีที่จะเสนอราคาสินค้า ดังต่อไปนี้ :

No.	รหัสสินค้า/รายละเอียด	จำนวน	หน่วยละ	จำนวนเงิน	
1	ท่อระบายน้ำ 80 ซม.มอก.ชั้น2	35.000 ท่อน	1,560.000	54,600.00	
2	ท่อระบายน้ำ 120 ซม.มอก.ชั้น2	117.000 ท่อน	3,932.000	460,044.00	
รวมเป็นเงิน				514,644.00	
หักส่วนลด				0.00	
จำนวนเงินหลังหักส่วนลด				514,644.00	
จำนวนภาษีมูลค่าเพิ่ม 0.00%				0.00	
(ห้าแสนหนึ่งหมื่นสี่พันหกร้อยสี่สิบบาทถ้วน).				จำนวนเงินรวมทั้งสิ้น	514,644.00
หมายเหตุ:		ขอแสดงความนับถือ			
ราคารวมภาษีมูลค่าเพิ่ม					
ราคารวมค่าขนส่งพร้อมยกสินค้าลงวาง					
สินค้าส่งผลิตเท่านั้น					
		ผู้มีอำนาจสั่งซื้อ	ในนาม บจก.มหาราช คอนกรีต		

ห้างหุ้นส่วนจำกัด วันทีรุ่งเรือง อีควิปเม้นท์

97/2 หมู่ที่ 2 ตำบลเจ้าปลุก อำเภอหาราช จังหวัดพระนครศรีอยุธยา 13150

081-618-2159 , 087-762-0637 , 081-851-7022

ใบเสนอราคา

เลขประจำตัวผู้เสียภาษี 0143544001496

สำนักงานใหญ่

ถึง

เลขที่ใบเสนอราคา

QT0000016

ผู้อำนวยการศูนย์การสร้างทางกาญจนบุรี

วันที่

17/12/64

เลขประจำตัวผู้เสียภาษี

โทร.

อ้างอิง สำนักงาน เสนา อยุธยา

ยื่นราคา 0 วัน

ถึงวันที่

เงื่อนไขชำระเงิน

เงินสด

บริษัทฯ มีความยินดีที่จะเสนอราคาสินค้า ดังต่อไปนี้ :

No.	รหัสสินค้า/รายละเอียด	จำนวน	หน่วยละ	จำนวนเงิน
1	ท่อระบายน้ำ 80 ซม.คสล.2	35.00 ท่อน	1,700.00	59,500.00
2	ท่อระบายน้ำ 1.20 ม. มอก.2	117.00 ท่อน	4,350.00	508,950.00
รวมเป็นเงิน				568,450.00
หักส่วนลด				0.00
จำนวนเงินหลังหักส่วนลด				568,450.00
จำนวนภาษีมูลค่าเพิ่ม 7.00%				39,791.50
จำนวนเงินรวมทั้งสิ้น				608,241.50

(หกแสนแปดพันสองร้อยสี่สิบเอ็ดบาทห้าสิบบสตางค์) .

หมายเหตุ:

สินค้าสั่งผลิตเท่านั้น

ขอแสดงความนับถือ

()

บริษัท วันที เอ๊าส์ แอนด์ คอนสตรัคชั่น จำกัด

97/2 หมู่ที่ 2 ตำบลเจ้าปลุก อำเภอหาราช จังหวัดพระนครศรีอยุธยา 13150

081-6182159 087-7620637

ใบเสนอราคา

เลขประจำตัวผู้เสียภาษี 0145561004751

สำนักงานใหญ่

ถึง
ผู้อำนวยการศูนย์สร้างทางกาญจนบุรี

เลขที่ใบเสนอราคา QT0000027

วันที่ 17/12/64

เลขประจำตัวผู้เสียภาษี

โทร.

อ้างอิง เสนา อยุธยา

ยื่นราคา 0 วัน

ถึงวันที่

เงื่อนไขชำระเงิน

บริษัทฯ มีความยินดีที่จะเสนอราคาสินค้า ดังต่อไปนี้ :

No.	รหัสสินค้า/รายละเอียด	จำนวน	หน่วยละ	จำนวนเงิน
1	ท่อระบายน้ำ 80 ซม.มอก.ชั้น2	35.00 ท่อน	1,750.000	61,250.00
2	ท่อระบายน้ำ 120 ซม.มอก.ชั้น2	1.00 ท่อน	4,550.000	4,550.00
รวมเป็นเงิน				65,800.00
หักส่วนลด				0.00
จำนวนเงินหลังหักส่วนลด				65,800.00
จำนวนภาษีมูลค่าเพิ่ม 7.00%				4,606.00
(เจ็ดหมื่นสี่ร้อยหกบาทถ้วน).				จำนวนเงินรวมทั้งสิ้น 70,406.00

หมายเหตุ:

ขอแสดงความนับถือ

ผู้มีอำนาจสั่ง

บจก. วันที เอ๊าส์ แอนด์ คอนสตรัคชั่น

บริษัท เอ.พี. ดีเวลลอปเม้นท์ เซอร์วิส จำกัด

14/5 หมู่ที่ 1 ตำบลอุทัย อำเภออุทัย จังหวัดพระนครศรีอยุธยา 13210

โทร. 093-414-2692

เลขประจำตัวผู้เสียภาษีอากร 0145561004769

(สำนักงานใหญ่)

ใบเสนอราคา/Quotation

ชื่อลูกค้า ที่อยู่ เลขประจำตัวผู้เสียภาษีอากร	เรียน ผู้อำนวยการศูนย์การสร้างทางกาญจนบุรี	เลขที่ใบเสนอราคา วันที่ เงื่อนไขการชำระเงิน เครดิต	QT6412-001 17-12-2564		
ลำดับ	รายละเอียด	จำนวน	หน่วย	ราคา/หน่วย	จำนวนเงิน
1	ท่อระบายน้ำ 80 ซม. มอก.ชั้น 2	35	ท่อน	1,730.00	60,550.00
2	ท่อระบายน้ำ 120 ซม. มอก.ชั้น 2	117	ท่อน	4,550.00	532,350.00
				รวมเงิน	592,900.00
				ภาษีมูลค่าเพิ่ม 7%	41,503.00
ตัวอักษร(หกแสนสามหมื่นสี่พันสี่ร้อยสามบาทถ้วน)				รวมราคาทั้งสิ้น	634,403.00

หมายเหตุ กรณีต้องการซื้อสินค้าหรือใช้บริการดังกล่าวข้างต้น กรุณาลงชื่อด้านล่าง พร้อมประทับตราบริษัทและส่งกลับมา

ขอขอบพระคุณที่ท่านให้ความสนใจในบริการของเรา

สั่งซื้อโดย/Order By

ออกโดย/Prepared By

ผู้มีอำนาจอนุมัติ/Authorized Signature

()

()

()

วันที่ / /

วันที่ / /

วันที่ / /