แบบ บก. 01

ตารางแสดงวงเงินงบประมาณที่ได้รับจัดสรรและราคากลางในงานจ้างก่อสร้าง

1. ชื่อโครงการ

ประกวดราคาจ้างก่อสร้างจ้างเหมาทำการงานปรับปรุงผิวทางแอสฟัลต์คอนกรีตเดิม นำกลับมาใช้ใหม่ ทางหลวงหมายเลข ๔๑๔๗ ตอนควบคุม ๐๑๐๐ ตอน ลำแก่น - ทับละมุ ระหว่าง กม.๐+๑๓๘ - กม.๔+๕๗๐ ปริมาณงาน ๑ แห่ง

ด้วยวิธีประกวดราคาอิเล็กทรอนิกส์ (e-bidding) / งานปรับปรุงผิวทางแอสฟัลต์คอนกรีตเดิม นำกลับมาใช้ใหม่

2. หน่วยงานเจ้าของโครงการ แขวงทางหลวงภูเก็ต / กรมทางหลวง

ทางหลวงหมายเลข ๔๑๔๗ ตอนควบคุม ๐๑๐๐ ตอน ลำแก่น - ทับละมุ ระหว่าง กม.๐+๑๓๘ - กม.๔+๕๗๐ ปริมาณงาน ๑ แห่ง

3. วงเงินงบประมาณที่ได้รับจัดสรร 13,800,000.00 บาท

4. ลักษณะงาน

โดยสังเขป งานปรับปรุงผิวทางแอสฟัลต์คอนกรีตเดิม นำกลับมาใช้ใหม่

5. ราคากลางคำนวณ ณ วันที่ 24 เมษายน 2567 เป็นเงิน 13,799,126.26 บาท

6. บัญชีประมาณการราคากลาง

6.1 แบบสรุปราคากลางงานทางสะพานและท่อเหลี่ยม

7. รายชื่อคณะกรรมการกำหนดราคากลาง

7.1 อุดร เกื้อเส้ง ประธานกรรมการกำหนดราคากลาง วิศวกรโยธาชำนาญการพิเศษ

7.2 กฤษณะ ด้วงคต กรรมการกำหนดราคากลาง ผู้อำนวยการส่วนตรวจสอบและวิเคราะห์ทางวิศวกรรม สำนักงานทางหลวงที่ 17

7.3 เมธี สมเศรษฐ์ กรรมการกำหนดราคากลาง วิศวกรโยธาชำนาญการพิเศษ

7.4 สิทธิพร สัจจารักษ์ กรรมการกำหนดราคากลาง วิศวกรโยธาปฏิบัติการ สำนักงานทางหลวงที่ 17

อนุมัติ

นายราชศักดิ์ สุทธินวลุ

ผส.ทล.๑๗

อุดร เกื้อเส้ง

24 เมษายน 2567 22:37:22

แบบฟอร์มรายงานหรือสรุปราคากลางงานก่อสร้างทาง สะพาน และท่อเหลี่ยม

ชื่อโครงการ/งานก่อสร้าง ประกวดราคาจ้างก่อสร้างจ้างเหมาทำการงานปรับปรุงผิวทางแอสฟัลต์คอนกรีตเดิม นำกลับมาใช้ใหม่ ทางหลวงหมายเลข ๔๑๔๗ ตอนควบคุม ๐๑๐๐ ตอน ลำแก่น - ทับละมุ ระหว่าง กม.๐+๑๓๘ - กม.๔+๕๗๐ ปริมาณงาน ๑ แห่ง ด้วยวิธีประกวดราคาอิเล็กทรอนิกส์ (e-bidding)

หน่วยงานเจ้าของโครงการ/งานก่อสราง แขวงทางหลวงภูเก็ต/กรมทางหลวง

ลำดับที่ตามสัญญา	รายการงานก่อสร้าง	หน่วย	จำนวน	ราคาต่อหน่วย	ราคาทุน	FN	ราคาต่อหน่วย X FN	ราคากลาง
	1. งานปรับปรุงผิวทางแอสฟัลต์คอนกรีตเดิม นำกลับมาใช้ใหม่							
1	1.1 HOT IN-PLACE RECYCLING (RE-PAVING) 3+4 CM. THICK	ตร.ม.	37,100.000	258.23	9,580,333.00	1.3516	349.02	12,948,778.08
2	1.2 THERMOPLASTIC PAINT	ตร.ม.	2,120.000	294.00	623,280.00	1.3516	397.37	842,425.24
	2. ค่าใช้จ่ายพิเศษตามข้อกำหนดฯ							7,922.94
							รวมราคากลาง	13,799,126.26

อุดร เกื้อเส้ง

24 เมษายน 2567 22:37:25

แบบฟอร์มรายงานหรือสรุปราคากลางงานก่อสร้างทาง สะพาน และท่อเหลี่ยม

ชื่อโครงการ/งานก่อสร้าง ประกวดราคาจ้างก่อสร้างจ้างเหมาทำการงานปรับปรุงผิวทางแอสฟัลต์คอนกรีตเดิม นำกลับมาใช้ใหม่ ทางหลวงหมายเลข ๔๑๔๗ ตอนควบคุม ๐๑๐๐ ตอน ลำแก่น - ทับละมุ ระหว่าง กม.๐+๑๓๘ - กม.๔+๕๗๐ ปริมาณงาน ๑ แห่ง ด้วยวิธีประกวดราคาอิเล็กทรอนิกส์ (e-bidding)

หน่วยงานเจ้าของโครงการ/งานก่อสร้าง แขวงทางหลวงภูเก็ต/กรมทางหลวง

(อุดร เกื้อเส้ง)
ประธานกรรมการกำหนดราคากลาง

(กฤษณะ ด้วงคต)
กรรมการกำหนดราคากลาง

(เมธี สมเศรษฐ์)
กรรมการกำหนดราคากลาง

(สิทธิพร สัจจารักษ์)
กรรมการกำหนดราคากลาง

อนุมัติ

นายราชศักดิ์ สุทธินวล
ผส.ทล.๑๗

อุดร เกื้อเส้ง
24 เมษายน 2567

แบบสรุปราคากลางงานก่อสร้างทาง สะพาน และท่อเหลี่ยม

โครงการ/งานก่อสร้าง ประกวดราคาจ้างก่อสร้างจ้างเหมาทำการงานปรับปรุงผิวทางแอสฟัลต์คอนกรีตเดิม นำกลับมาใช้ใหม่ ทางหลวงหมายเลข ๔๑๔๗ ตอนควบคุม ๐๑๐๐ ตอน ลำแก่น - ทับละมุ ระหว่าง กม.๐+๑๓๘ - กม.๔+๕๗๐ ปริมาณงาน ๑ แห่ง ด้วยวิธีประกวดราคาอิเล็กทรอนิกส์ (e-bidding) / งานปรับปรุงผิวทางแอสฟัลต์คอนกรีตเดิม นำกลับมาใช้ใหม่ ทางหลวงหมายเลข ๔๑๔๗ ตอนควบคุม ๐๑๐๐ ตอน ลำแก่น - ทับละมุ ระหว่าง กม.๐+๑๓๘ - กม.๔+๕๗๐ ปริมาณงาน ๑ แห่ง **หน่วยงานเจ้าของโครงการ/งานก่อสร้าง** แขวงทางหลวงภูเก็ต / กรมทางหลวง

ลำดับที่ตามสัญญา	ลำดับที่	รายการ	หน่วย	จำนวน	ราคาต่อหน่วย	ราคาทุน	F_N	ราคาต่อหน่วย x F_N	ราคากลาง
	1	งานปรับปรุงผิวทางแอสฟัลต์คอนกรีตเดิม นำกลับมาใช้ใหม่							
1.1	1.1	HOT IN-PLACE RECYCLING (RE-PAVING) 3+4 CM. THICK	ตร.ม.	37,100.000	258.23	9,580,333.00	1.3516	349.02	12,948,778.08
1.2	1.2	THERMOPLASTIC PAINT	ตร.ม.	2,120.000	294.00	623,280.00	1.3516	397.37	842,425.24
	2	ค่าใช้จ่ายพิเศษตามข้อกำหนดฯ							7,922.94
								TOTAL	13,799,126.26

รายละเอียดการคำนวณค่างานต้นทุนต่อหน่วย

1 งานปรับปรุงผิวทางแอสฟัลต์คอนกรีตเดิม นำกลับมาใช้ใหม่

1.1 HOT IN-PLACE RECYCLING (RE-PAVING) 3+4 CM. THICK

ขุดลึก 3.000 ซม.		
ค่าดำเนินการและค่าเสื่อมราคาเครื่องจักร (ขุด-บดทับ) = ขุดลึก 3 ซม.	=	52.040 บาท/ตัน
ค่าสารปรับปรุงคุณภาพแอสฟัลท์ 129,383.370 บาท/ตัน	=	129.383 บาท/ลิตร
ค่าสารปรับปรุงคุณภาพแอสฟัลท์ (A) 0.248 x 129.383	=	32.087 บาท/ตร.ม.
หักค่าดำเนินการและค่าเสื่อมราคาเครื่องจักร (บดทับ)	=	7.650 บาท/ตร.ม.
ค่างานต้นทุน	=	76.477 บาท/ตร.ม.
ASPHALT CONCRETE WEARING COURSE ความหนา 4.000 cm.		
ปริมาณงาน ASPHALT CONCRETE ทั้งโครงการ	=	0.000 ตัน
ค่าขนส่งอุปกรณ์ 80 ตัน 0.000 กม. (ไม่เกิน 300 กม.) 0.000 บาท/ตัน	=	0.000 บาท/ตัน
ค่าติดตั้งเครื่องผสม : 250,000 / 0.000	=	0.000 บาท/ตัน
(กรณีที่ปริมาณงาน ASPHALT CONCRETE ทั้งโครงการ น้อยกว่า 10,000 ตัน ให้ใช้ปริมาณ ASPHALT CONCRETE	=	10,000 ตันในการคำนวณค่าติดตั้งเครื่องผสม)
ค่ายาง AC (จากตารางที่ 2) 5.000 % = 0.047 ตัน @ 24,045.490 บาท/ตัน	=	1,130.138 บาท/ตัน
ค่าหินผสมแอสฟัลต์ 0.74 ลบ.ม. @ 320.480 บาท/ลบ.ม.	=	237.155 บาท/ตัน
ค่าดำเนินการ + ค่าเสื่อม (ค่าผสมวัสดุแอสฟัลท์ติกคอนกรีต)	=	398.180 บาท/ตัน
ค่าขนส่ง 1.000 กม. (ปกติใช้ L/4)	=	8.180 บาท/ตัน
ค่าใช้จ่ายรวม	=	1,773.653 บาท/ตัน
ค่างานต้นทุน = 1,773.653 / 10.410	=	170.379 บาท/ตร.ม.
ค่าดำเนินการและค่าเสื่อมราคาบดทับหนา = 7.000 ซม.	=	11.380 บาท/ตร.ม.
ค่างานรวม	=	258.236 บาท/ตร.ม.
ค่างานต้นทุน	=	258.23 บาท/ตร.ม.

รายละเอียดการคำนวณค่างานต้นทุนต่อหน่วย

1 งานปรับปรุงผิวทางแอสฟัลต์คอนกรีตเดิม นำกลับมาใช้ใหม่

1.2 THERMOPLASTIC PAINT

ค่าสี 6.000 กก./ตร.ม. @ 42.000 (บาท/กก.)	=	252.000 บาท/ตร.ม.
ค่าลูกแก้ว 0.400 กก./ตร.ม. @ 56.000 (บาท/กก.)	=	22.400 บาท/ตร.ม.
ค่า PRIMER 1.00 ตร.ม. @ 17.330 (บาท/ตร.ม.)	=	17.330 บาท/ตร.ม.
ค่าดำเนินการ (ค่าแรงและค่าเสื่อมราคาเครื่องมือฯ) @ 13.000 (บาท/ตร.ม.)	=	13.000 บาท/ตร.ม.
ค่าทดสอบความหนา, Factorการสะท้อนแสง, การสะท้อนแสง @ 0.000 (บาท/ตร.ม.)	=	0.000 บาท/ตร.ม.
ค่างานต้นทุน	=	304.730 บาท/ตร.ม.
ค่างานต้นทุนคิดให้	=	294.00 บาท/ตร.ม.

แบบสรุปรวมค่าใช้จ่ายพิเศษตามข้อกำหนดและค่าใช้จ่ายอื่นที่จำเป็นต้องมี
งานก่อสร้างทาง สะพานและท่อเหลี่ยม

ชื่อโครงการ/งานก่อสร้าง ประกวดราคาจ้างก่อสร้างจ้างเหมาทำการงานปรับปรุงผิวทางแอสฟัลต์คอนกรีตเดิม นำกลับมาใช้ใหม่ ทางหลวงหมายเลข ๔๑๔๗ ตอนควบคุม ๐๑๐๐ ตอน ลำแก่น - ทับละมุ ระหว่าง กม.๐+๑๓๘ - กม.๔+๕๗๐ ปริมาณงาน ๑ แห่ง ด้วยวิธีประกวดราคาอิเล็กทรอนิกส์ (e-bidding) / งานปรับปรุงผิวทางแอสฟัลต์คอนกรีตเดิม นำกลับมาใช้ใหม่ ทางหลวงหมายเลข ๔๑๔๗ ตอนควบคุม ๐๑๐๐ ตอน ลำแก่น - ทับละมุ ระหว่าง กม.๐+๑๓๘ - กม.๔+๕๗๐ ปริมาณงาน ๑ แห่ง

สถานที่ก่อสร้าง ตำบล ลำแก่น อำเภอ ท่าใหม่ จังหวัด พังงา แบบเลขที่

หน่วยงานเจ้าของโครงการ/งานก่อสร้าง แขวงทางหลวงภูเก็ต / กรมทางหลวง

คำนวณราคากลางโดย คณะกรรมการกำหนดราคากลาง เมื่อวันที่ 24 เมษายน 2567

หน่วย : บาท

ลำดับที่	รายการ	จำนวน	หน่วย	ค่าใช้จ่ายรวม (ค่าก่อสร้าง)	หมายเหตุ
1	ป้ายในงานก่อสร้าง/งานบูรณะ บริเวณช่องจราจรซ้าย สำหรับทางหลวง 2 ช่องจราจร	1.000	ชุด	7,922.94	-
	รวมค่าใช้จ่ายพิเศษตามข้อกำหนดฯ ทุกรายการ			7,922.94	

อุดร เกื้อเส้ง

24 เมษายน 2567 22:37:36

แบบแสดงการคำนวณและเหตุผลความจำเป็น
สำหรับค่าใช้จ่ายพิเศษตามข้อกำหนดฯ

รายการ ป้ายในงานก่อสร้าง/งานบูรณะ บริเวณช่องจราจรซ้าย สำหรับทางหลวง 2 ช่องจราจร

ชื่อโครงการ/งานก่อสร้าง ประกวดราคาจ้างก่อสร้างจ้างเหมาทำการงานปรับปรุงผิวทางแอสฟัลต์คอนกรีตเดิม นำกลับมาใช้ใหม่ ทางหลวงหมายเลข ๔๑๔๗ ตอนควบคุม ๐๑๐๐ ตอน ลำแก่น - ทับละมุ ระหว่าง กม.๐+๑๓๘ - กม.๔+๕๗๐ ปริมาณงาน ๑ แห่ง ด้วยวิธีประกวดราคาอิเล็กทรอนิกส์ (e-bidding) / งานปรับปรุงผิวทางแอสฟัลต์คอนกรีตเดิม นำกลับมาใช้ใหม่ ทางหลวงหมายเลข ๔๑๔๗ ตอนควบคุม ๐๑๐๐ ตอน ลำแก่น - ทับละมุ ระหว่าง กม.๐+๑๓๘ - กม.๔+๕๗๐ ปริมาณงาน ๑ แห่ง

สถานที่ก่อสร้าง ตำบล ลำแก่น อำเภอ ท่ายาง จังหวัด พังงา แบบเลขที่

หน่วยงานเจ้าของโครงการ/งานก่อสร้าง แขวงทางหลวงภูเก็ต / กรมทางหลวง

คำนวณราคากลางโดย คณะกรรมการกำหนดราคากลาง เมื่อวันที่ 24 เมษายน 2567

1. เหตุผลและความจำเป็นที่ต้องมีค่าใช้จ่ายพิเศษตามข้อกำหนดฯ รายการนี้

เพื่ออำนวยความสะดวกและปลอดภัยให้กับผู้ใช้ทาง

2. รายละเอียดการคำนวณ

หน่วย : บาท

ที่	รายการค่าใช้จ่าย	จำนวน	หมายเหตุ
1	ป้ายในงานก่อสร้าง/งานบูรณะ บริเวณช่องจราจรซ้าย สำหรับทางหลวง 2 ช่องจราจร	7,922.94	
	รวมค่าใช้จ่าย	7,922.94	
	ภาษีมูลค่าเพิ่ม	0.00	
	ค่าใช้จ่ายรวมภาษีมูลค่าเพิ่ม	7,922.94	

อุดร เกื้อเส้ง

24 เมษายน 2567 22:37:36

Factor F งานก่อสร้างทาง

เลขที่หนังสือ : อัตราดอกเบี้ยเงินกู้สำหรับใช้เป็นเกณฑ์ในการคำนวณราคากลางงานก่อสร้าง (ร้อยละ 7)

เงินล่วงหน้าจ่าย	15.00 %	**ดอกเบี้ยเงินกู้**	7.00 % ต่อปี
เงินประกันผลงานหัก	10.00 %	**ค่าภาษีมูลค่าเพิ่ม (VAT)**	7.00 %

ค่างาน (ทุน) ล้านบาท	ค่าใช้จ่ายในการดำเนินงานก่อสร้าง (%)				รวมในรูป Factor F	ภาษีมูลค่าเพิ่ม (VAT)	Factor F	Factor F ฝนชุก 1	Factor F ฝนชุก 2
	ค่าอำนวยการ	ค่าดอกเบี้ย	ค่ากำไร	รวมค่าใช้จ่าย					
≤5.00	20.8338	0.9333	5.5000	27.2671	1.2726	1.0700	1.3616	1.3822	1.4029
10.00	16.0808	0.9041	5.5000	22.4849	1.2248	1.0700	1.3105	1.3317	1.3529
20.00	10.6384	0.8895	5.5000	17.0279	1.1702	1.0700	1.2521	1.2712	1.2904
30.00	7.5559	0.8895	5.5000	13.9454	1.1394	1.0700	1.2191	1.2364	1.2537
40.00	7.4310	0.8458	5.0000	13.2768	1.1327	1.0700	1.2119	1.2308	1.2496
50.00	6.9412	0.8312	5.0000	12.7724	1.1277	1.0700	1.2066	1.2255	1.2444
60.00	6.3772	0.8166	5.0000	12.1938	1.1219	1.0700	1.2004	1.2192	1.2381
70.00	6.3435	0.8020	4.5000	11.6455	1.1164	1.0700	1.1945	1.2138	1.2330

อุดร เกื้อเส้ง

24 เมษายน 2567 22:37:37

Factor F งานก่อสร้างทาง

เลขที่หนังสือ : อัตราดอกเบี้ยเงินกู้สำหรับใช้เป็นเกณฑ์ในการคำนวณราคากลางงานก่อสร้าง (ร้อยละ 7)

เงินล่วงหน้าจ่าย	15.00 %	**ดอกเบี้ยเงินกู้**	7.00 % ต่อปี
เงินประกันผลงานหัก	10.00 %	**ค่าภาษีมูลค่าเพิ่ม (VAT)**	7.00 %

ค่างาน (ทุน) ล้านบาท	ค่าใช้จ่ายในการดำเนินงานก่อสร้าง (%)				รวมในรูป Factor F	ภาษีมูลค่าเพิ่ม (VAT)	Factor F	Factor F ฝนชุก 1	Factor F ฝนชุก 2
	ค่าอำนวยการ	ค่าดอกเบี้ย	ค่ากำไร	รวมค่าใช้จ่าย					
80.00	6.0233	0.7875	4.5000	11.3108	1.1131	1.0700	1.1910	1.2103	1.2297
90.00	5.4722	0.7875	4.5000	10.7597	1.1075	1.0700	1.1850	1.2037	1.2225
100.00	5.1693	0.7875	4.5000	10.4568	1.1045	1.0700	1.1818	1.2002	1.2186
110.00	4.7961	0.7875	4.0000	9.5836	1.0958	1.0700	1.1725	1.1904	1.2084
120.00	4.7235	0.7729	4.0000	9.4964	1.0949	1.0700	1.1715	1.1897	1.2079
130.00	4.4428	0.7729	4.0000	9.2157	1.0921	1.0700	1.1685	1.1864	1.2043
140.00	4.3285	0.7583	4.0000	9.0868	1.0908	1.0700	1.1671	1.1852	1.2032
150.00	4.1865	0.7583	4.0000	8.9448	1.0894	1.0700	1.1656	1.1835	1.2013

Factor F งานก่อสร้างทาง

เสนอที่หนังสือ : อัตราดอกเบี้ยเงินกู้สำหรับใช้เป็นเกณฑ์ในการคำนวณราคากลางงานก่อสร้าง (ร้อยละ 7)

เงินล่วงหน้าจ่าย	15.00 %	**ดอกเบี้ยเงินกู้**	7.00 % ต่อปี
เงินประกันผลงานหัก	10.00 %	**ค่าภาษีมูลค่าเพิ่ม (VAT)**	7.00 %

ค่างาน (ทุน) ล้านบาท	ค่าใช้จ่ายในการดำเนินงานก่อสร้าง (%)				รวมในรูป Factor F	ภาษีมูลค่าเพิ่ม (VAT)	Factor F	Factor F ฝนชุก 1	Factor F ฝนชุก 2
	ค่าอำนวยการ	ค่าดอกเบี้ย	ค่ากำไร	รวมค่าใช้จ่าย					
160.00	4.0853	0.7437	4.0000	8.8290	1.0882	1.0700	1.1643	1.1823	1.2003
170.00	4.0051	0.7437	4.0000	8.7488	1.0874	1.0700	1.1635	1.1814	1.1993
180.00	3.9481	0.7437	4.0000	8.6918	1.0869	1.0700	1.1629	1.1808	1.1986
190.00	4.2661	0.7145	3.5000	8.4806	1.0848	1.0700	1.1607	1.1795	1.1983
200.00	4.2419	0.7145	3.5000	8.4564	1.0845	1.0700	1.1604	1.1791	1.1979
210.00	4.1793	0.7000	3.5000	8.3793	1.0837	1.0700	1.1595	1.1785	1.1974
220.00	4.0683	0.7000	3.5000	8.2683	1.0826	1.0700	1.1583	1.1771	1.1959
230.00	3.9805	0.7000	3.5000	8.1805	1.0818	1.0700	1.1575	1.1761	1.1948

Factor F งานก่อสร้างทาง

เลขที่หนังสือ : อัตราดอกเบี้ยเงินกู้สำหรับใช้เป็นเกณฑ์ในการคำนวณราคากลางงานก่อสร้าง (ร้อยละ 7)

เงินล่วงหน้าจ่าย	15.00 %	**ดอกเบี้ยเงินกู้**	7.00 % ต่อปี
เงินประกันผลงานหัก	10.00 %	**ค่าภาษีมูลค่าเพิ่ม (VAT)**	7.00 %

ค่างาน (ทุน) ล้านบาท	ค่าใช้จ่ายในการดำเนินงานก่อสร้าง (%)				รวมในรูป Factor F	ภาษีมูลค่าเพิ่ม (VAT)	Factor F	Factor F ฝนชุก 1	Factor F ฝนชุก 2
	ค่าอำนวยการ	ค่าดอกเบี้ย	ค่ากำไร	รวมค่าใช้จ่าย					
240.00	3.8615	0.7000	3.5000	8.0615	1.0806	1.0700	1.1562	1.1746	1.1931
250.00	3.7521	0.7000	3.5000	7.9521	1.0795	1.0700	1.1550	1.1733	1.1916
260.00	3.6511	0.7000	3.5000	7.8511	1.0785	1.0700	1.1539	1.1721	1.1902
270.00	3.5577	0.7000	3.5000	7.7577	1.0775	1.0700	1.1529	1.1709	1.1888
280.00	3.4708	0.7000	3.5000	7.6708	1.0767	1.0700	1.1520	1.1699	1.1877
290.00	3.3900	0.7000	3.5000	7.5900	1.0759	1.0700	1.1512	1.1689	1.1866
300.00	3.3145	0.7000	3.5000	7.5145	1.0751	1.0700	1.1503	1.1679	1.1855
350.00	3.2735	0.7000	3.5000	7.4735	1.0747	1.0700	1.1499	1.1674	1.1850

Factor F งานก่อสร้างทาง

เลขที่หนังสือ : อัตราดอกเบี้ยเงินกู้สำหรับใช้เป็นเกณฑ์ในการคำนวณราคากลางงานก่อสร้าง (ร้อยละ 7)

เงินล่วงหน้าจ่าย	15.00 %	**ดอกเบี้ยเงินกู้**	7.00 % ต่อปี
เงินประกันผลงานหัก	10.00 %	**ค่าภาษีมูลค่าเพิ่ม (VAT)**	7.00 %

ค่างาน (ทุน) ล้านบาท	ค่าใช้จ่ายในการดำเนินงานก่อสร้าง (%)				รวมในรูป Factor F	ภาษีมูลค่าเพิ่ม (VAT)	Factor F	Factor F ฝนชุก 1	Factor F ฝนชุก 2
	ค่าอำนวยการ	ค่าดอกเบี้ย	ค่ากำไร	รวมค่าใช้จ่าย					
400.00	3.1484	0.6708	3.5000	7.3192	1.0731	1.0700	1.1482	1.1659	1.1836
450.00	3.1265	0.6708	3.5000	7.2973	1.0729	1.0700	1.1480	1.1656	1.1833
500.00	3.0167	0.6562	3.5000	7.1729	1.0717	1.0700	1.1467	1.1644	1.1820
700.00	2.7734	0.6562	3.5000	6.9296	1.0692	1.0700	1.1440	1.1612	1.1785
≥700.00	2.7734	0.6562	3.5000	6.9296	1.0692	1.0700	1.1440	1.1612	1.1785

ค่างานต้นทุนรวมทั้งโครงการ	10,203,613.00 บาท
ผลรวมค่างานต้นทุนงานก่อสร้างทาง	10,203,613.00 บาท
แหล่งของเงินงบประมาณ	13,800,000.00 บาท
แหล่งของเงินนอกงบประมาณ	0.00 บาท

จากตาราง Factor F งานก่อสร้างทาง

เงินล่วงหน้าจ่าย	15.00 %	ดอกเบี้ยเงินกู้	7.00 % ต่อปี
เงินประกันผลงานหัก	10.00 %	ค่าภาษีมูลค่าเพิ่ม (VAT)	7.00 %

Factor F งานก่อสร้างทาง

ค่างานต้นทุน	Factor F
20,000,000.00	1.2904
10,203,613.00	1.3516
10,000,000.00	1.3529

อุดร เกื้อเส้ง
24 เมษายน 2567 22:37:37

แบบสรุปข้อมูลวัสดุและค่าดำเนินการ
งานก่อสร้างทาง สะพาน และท่อเหลี่ยม

โครงการ/งานก่อสร้าง ประกวดราคาจ้างก่อสร้างจ้างเหมาทำการงานปรับปรุงผิวทางแอสฟัลต์คอนกรีตเดิม นำกลับมาใช้ใหม่ ทางหลวงหมายเลข ๔๑๔๗ ตอนควบคุม ๐๑๐๐ ตอน ลำแก่น - ทับละมุ ระหว่าง กม.๐+๑๓๘ - กม.๔+๕๗๐ ปริมาณงาน ๑ แห่ง ด้วยวิธีประกวดราคาอิเล็กทรอนิกส์ (e-bidding) / งานปรับปรุงผิวทางแอสฟัลต์คอนกรีตเดิม นำกลับมาใช้ใหม่ ทางหลวงหมายเลข ๔๑๔๗ ตอนควบคุม ๐๑๐๐ ตอน ลำแก่น - ทับละมุ ระหว่าง กม.๐+๑๓๘ - กม.๔+๕๗๐ ปริมาณงาน ๑ แห่ง

สาย 4147

ตอน ลำแก่น - ทับละมุ

อยู่ในท้องที่จังหวัด พังงา เขตฝนตก ฝนชุก 2 ราคาน้ำมันโซลา 31.37 บาท/ลิตร

อัตราดอกเบี้ยเงินกู้ (MLR) 7.00% เงินล่วงหน้าจ่าย 15.00%

เงินประกันผลงานหัก 10.00% ภาษีมูลค่าเพิ่ม 7.00%

ที่	รายการ	หน่วย	ค่าวัสดุ (บาท)	ระยะขนส่ง (กม.)	ค่าขนส่ง (บาท)	ค่าขนขึ้นลง (บาท)	ค่าตัด/ดัดเหล็ก (บาท)	รวม (บาท)	วันที่ที่กระทรวงพาณิชย์ประกาศล่าสุด	แหล่งที่มา
1	สารปรับปรุงคุณภาพแอสฟัลต์	ตัน	128,205.12	726.00	1,153.25	25.00	0.00	129,383.37	มี.ค. 2567	บันทึกสืบ
2	ยางมะตอยชนิดเอชีเกรดAC-60/70บรรจุBULK	ตัน	22,800.00	762.00	1,210.49	35.00	0.00	24,045.49	มี.ค. 2567	
3	หินผสมแอสฟัลต์คอนกรีต	ลบ.ม.	251.00	31.00	69.48	0.00	0.00	320.48	มี.ค. 2567	บันทึกสืบ

อุดร เกื้อเส้ง

24 เมษายน 2567 22:37:38

แบบฟอร์มบันทึกแสดงเหตุผลความจำเป็นรายละเอียดของการสืบและการกำหนดราคาและหรือแหล่งวัสดุก่อสร้าง

รายงานจากแหล่งของข้อมูลวัสดุ

ชื่อโครงการ ประกวดราคาจ้างก่อสร้างจ้างเหมาทำการงานปรับปรุงผิวทางแอสฟัลต์คอนกรีตเดิม นำกลับมาใช้ใหม่ ทางหลวงหมายเลข ๔๑๔๗ ตอนควบคุม ๐๑๐๐ ตอน ลำแก่น - ทับละมุ ระหว่าง กม.๐+๑๓๘ - กม.๔+๕๗๐ ปริมาณงาน ๑ แห่ง ด้วยวิธีประกวดราคาอิเล็กทรอนิกส์ (e-bidding) / งานปรับปรุงผิวทางแอสฟัลต์คอนกรีตเดิม นำกลับมาใช้ใหม่ ทางหลวงหมายเลข ๔๑๔๗ ตอนควบคุม ๐๑๐๐ ตอน

หน่วยงาน แขวงทางหลวงขอนแก่น / กรมทางหลวง

ลำแก่น - ทับละมุ ระหว่าง กม.๐+๑๓๘ - กม.๔+๕๗๐ ปริมาณงาน ๑ แห่ง

ลำดับที่	รายการ	หน่วย	ท้องที่ก่อสร้าง	ท้องที่ก่อสร้างจังหวัดใกล้เคียง	แหล่งผลิต	หน่วยงานภาครัฐ	สำนักงานประมวลกฎหมายที่ดิน	ประเทศ	สถานที่สืบ	วันที่สืบราคา	เหตุผลการสืบราคา
1	สารปรับปรุงคุณภาพแอสฟัลต์	ตัน			X				บริษัท โชลา แอสฟัลท์ จำกัด	06 มีนาคม 2567	ใช้วัสดุจากแหล่งผลิต
2	หินผสมแอสฟัลต์คอนกรีต	ลบ.ม.			X				โรงโม่หิน เขาบ่อคอนสตัคชั่น	12 มีนาคม 2567	ใช้วัสดุจากแหล่งผลิต
รวมทั้งสิ้น (รายการ)			-	-	2	-	-	-			

อุดร เกื้อเส้ง

24 เมษายน 2567 22:37:40

โครงการ : ประกวดราคาจ้างก่อสร้างจ้างเหมาทำการงานปรับปรุงผิวทางแอสฟัลต์คอนกรีตเดิม นำกลับมาใช้ใหม่ ทางหลวงหมายเลข ๔๑๔๗ ตอนควบคุม ๐๑๐๐ ตอน ลำแก่น - ทับละมุ ระหว่าง กม.๐+๑๓๘ - กม.๔+๕๗๐ ปริมาณงาน ๑ แห่ง ด้วยวิธีประกวดราคาอิเล็กทรอนิกส์ (e-bidding) / งานปรับปรุงผิวทางแอสฟัลต์คอนกรีตเดิม นำกลับมาใช้ใหม่ ทางหลวงหมายเลข ๔๑๔๗ ตอนควบคุม ๐๑๐๐ ตอน ลำแก่น - ทับละมุ ระหว่าง กม.๐+๑๓๘ - กม.๔+๕๗๐ ปริมาณงาน ๑ แห่ง

ตารางค่าขนส่งวัสดุก่อสร้าง รถบรรทุก 6 ล้อ (กรณีน้ำหนักรวมไม่เกิน 15 ตัน)

ภูมิประเทศเป็น ที่ราบ ผิวทางลาดยาง และการจราจรปรกติ

ราคาน้ำมันเชื้อเพลิงโซล่า ที่ อำเภอเมือง 31.00 - 31.99 บาท /ลิตร

เลขที่หนังสือ : ด่วนที่สุด ที่ กค 0421.5/ว 18

ระยะขนส่ง	ค่าบรรทุก (บาท/ตัน)	ค่าบรรทุก (บาท/ลบ.ม.)
1	13.72	19.21
2	15.54	21.75
3	17.36	24.30
4	19.17	26.84
5	20.99	29.39
6	22.81	31.93
7	25.30	35.42
8	28.57	40.00
9	31.84	44.58
10	35.12	49.17
11	38.39	53.75
12	41.67	58.33
13	44.94	62.92
14	48.21	67.50
15	51.49	72.08
16	54.76	76.67
17	58.04	81.25
18	61.31	85.83
19	64.58	90.42

ระยะขนส่ง	ค่าบรรทุก (บาท/ตัน)	ค่าบรรทุก (บาท/ลบ.ม.)
20	67.86	95.00
21	71.13	99.58
22	74.40	104.17
23	77.68	108.75
24	80.95	113.33
25	84.23	117.92
26	87.50	122.50
27	90.77	127.08
28	94.05	131.67
29	97.32	136.25
30	100.59	140.83
31	103.87	145.42
32	107.14	150.00
33	110.42	154.59
34	113.69	159.17
35	116.97	163.75
36	120.24	168.34
37	123.51	172.92
38	126.79	177.50
39	130.06	182.08
40	133.34	186.67
41	136.61	191.26
42	139.88	195.84

ระยะขนส่ง	ค่าบรรทุก (บาท/ตัน)	ค่าบรรทุก (บาท/ลบ.ม.)
43	143.16	200.42
44	146.43	205.00
45	149.70	209.58
46	152.98	214.17
47	156.26	218.76
48	159.53	223.34
49	162.80	227.92
50	166.08	232.51
51	169.35	237.09
52	172.62	241.67
53	175.89	246.25
54	179.17	250.84
55	182.45	255.42
56	185.72	260.01
57	188.99	264.59
58	192.26	269.16
59	195.53	273.75
60	198.81	278.34
61	202.09	282.93
62	205.37	287.51
63	208.64	292.09
64	211.91	296.67
65	215.19	301.27

อุดร เกื้อเส้ง

24 เมษายน 2567 22:37:42

โครงการ : ประกวดราคาจ้างก่อสร้างจ้างเหมาทำการงานปรับปรุงผิวทางแอสฟัลต์คอนกรีตเดิม นำกลับมาใช้ใหม่ ทางหลวงหมายเลข ๔๑๔๗ ตอนควบคุม ๐๑๐๐ ตอน ลำแก่น - ทับละมุ ระหว่าง กม.๐+๑๓๘ - กม.๔+๕๗๐ ปริมาณงาน ๑ แห่ง ด้วยวิธีประกวดราคาอิเล็กทรอนิกส์ (e-bidding) / งานปรับปรุงผิวทางแอสฟัลต์คอนกรีตเดิม นำกลับมาใช้ใหม่ ทางหลวงหมายเลข ๔๑๔๗ ตอนควบคุม ๐๑๐๐ ตอน ลำแก่น - ทับละมุ ระหว่าง กม.๐+๑๓๘ - กม.๔+๕๗๐ ปริมาณงาน ๑ แห่ง

ระยะขนส่ง	ค่าบรรทุก (บาท/ตัน)	ค่าบรรทุก (บาท/ลบ.ม.)	ระยะขนส่ง	ค่าบรรทุก (บาท/ตัน)	ค่าบรรทุก (บาท/ลบ.ม.)	ระยะขนส่ง	ค่าบรรทุก (บาท/ตัน)	ค่าบรรทุก (บาท/ลบ.ม.)
66	218.46	305.84	90	297.04	415.85	114	375.61	525.86
67	221.73	310.43	91	300.32	420.44	115	378.88	530.44
68	225.00	315.01	92	303.58	425.02	116	382.17	535.04
69	228.28	319.60	93	306.84	429.58	117	385.42	539.59
70	231.56	324.18	94	310.12	434.17	118	388.69	544.17
71	234.84	328.77	95	313.42	438.79	119	391.97	548.76
72	238.11	333.35	96	316.67	443.34	120	395.27	553.38
73	241.38	337.93	97	319.94	447.92	121	398.54	557.95
74	244.64	342.50	98	323.23	452.53	122	401.82	562.55
75	247.93	347.10	99	326.51	457.11	123	405.06	567.08
76	251.19	351.67	100	329.76	461.67	124	408.37	571.72
77	254.47	356.25	101	333.04	466.26	125	411.64	576.30
78	257.74	360.83	102	336.34	470.87	126	414.93	580.90
79	261.01	365.42	103	339.61	475.46	127	418.17	585.44
80	264.29	370.00	104	342.87	480.01	128	421.43	590.00
81	267.56	374.59	105	346.14	484.59	129	424.70	594.58
82	270.84	379.17	106	349.43	489.20	130	427.98	599.18
83	274.11	383.75	107	352.70	493.77	131	431.29	603.80
84	277.40	388.36	108	355.98	498.37	132	434.54	608.36
85	280.67	392.93	109	359.24	502.94	133	437.81	612.93
86	283.93	397.50	110	362.52	507.52	134	441.09	617.53
87	287.21	402.09	111	365.81	512.14	135	444.39	622.14
88	290.48	406.67	112	369.08	516.71	136	447.63	626.68
89	293.75	411.25	113	372.36	521.31	137	450.89	631.24

อุดร เกื้อเส้ง

24 เมษายน 2567 22:37:42

โครงการ : ประกวดราคาจ้างก่อสร้างจ้างเหมาทำการงานปรับปรุงผิวทางแอสฟัลต์คอนกรีตเดิม นำกลับมาใช้ใหม่ ทางหลวงหมายเลข ๔๑๔๗ ตอนควบคุม ๐๑๐๐ ตอน ลำแก่น - ทับละมุ ระหว่าง กม.๐+๑๓๘ - กม.๔+๕๗๐ ปริมาณงาน ๑ แห่ง ด้วยวิธีประกวดราคาอิเล็กทรอนิกส์ (e-bidding) / งานปรับปรุงผิวทางแอสฟัลต์คอนกรีตเดิม นำกลับมาใช้ใหม่ ทางหลวงหมายเลข ๔๑๔๗ ตอนควบคุม ๐๑๐๐ ตอน ลำแก่น - ทับละมุ ระหว่าง กม.๐+๑๓๘ - กม.๔+๕๗๐ ปริมาณงาน ๑ แห่ง

เลขที่หนังสือ : ด่วนที่สุด ที่ กค 0421.5/ว 18

ระยะขนส่ง	ค่าบรรทุก (บาท/ตัน)	ค่าบรรทุก (บาท/ลบ.ม.)
138	454.23	635.92
139	457.44	640.42
140	460.74	645.04
141	463.98	649.58
142	467.31	654.24
143	470.58	658.81
144	473.86	663.40
145	477.08	667.91
146	480.39	672.54
147	483.63	677.08
148	486.97	681.75
149	490.23	686.33
150	493.52	690.92
151	496.73	695.42
152	500.04	700.05
153	503.27	704.58
154	506.60	709.25
155	509.86	713.81
156	513.14	718.39
157	516.42	722.99
158	519.72	727.61
159	522.94	732.11
160	526.26	736.76
161	529.50	741.30

ระยะขนส่ง	ค่าบรรทุก (บาท/ตัน)	ค่าบรรทุก (บาท/ลบ.ม.)
162	532.75	745.85
163	536.02	750.42
164	539.29	755.01
165	542.58	759.61
166	545.88	764.23
167	549.19	768.87
168	552.41	773.38
169	555.75	778.05
170	558.99	782.59
171	562.24	787.14
172	565.51	791.71
173	568.78	796.30
174	572.07	800.90
175	575.37	805.52
176	578.57	810.00
177	581.89	814.64
178	585.22	819.31
179	588.45	823.83
180	591.69	828.36
181	594.94	832.91
182	598.32	837.64
183	601.59	842.22
184	604.87	846.81
185	608.03	851.25

ระยะขนส่ง	ค่าบรรทุก (บาท/ตัน)	ค่าบรรทุก (บาท/ลบ.ม.)
186	611.33	855.87
187	614.65	860.51
188	617.97	865.16
189	621.17	869.64
190	624.52	874.33
191	627.74	878.84
192	630.98	883.37
193	634.35	888.09
194	637.61	892.65
195	640.87	897.22
196	644.14	901.80
197	647.42	906.39
198	650.72	911.00
199	653.87	915.42
200	657.19	920.06
201.0 - 1000.0	3.29	4.60

อุดร เกื้อเส้ง

โครงการ : ประกวดราคาจ้างก่อสร้างจ้างเหมาทำการงานปรับปรุงผิวทางแอสฟัลต์คอนกรีตเดิม นำกลับมาใช้ใหม่ ทางหลวงหมายเลข ๔๑๔๗ ตอนควบคุม ๐๑๐๐ ตอน ลำแก่น - ทับละมุ ระหว่าง กม.๐+๑๓๘ - กม.๔+๕๗๐ ปริมาณงาน ๑ แห่ง ด้วยวิธีประกวดราคาอิเล็กทรอนิกส์ (e-bidding) / งานปรับปรุงผิวทางแอสฟัลต์คอนกรีตเดิม นำกลับมาใช้ใหม่ ทางหลวงหมายเลข ๔๑๔๗ ตอนควบคุม ๐๑๐๐ ตอน ลำแก่น - ทับละมุ ระหว่าง กม.๐+๑๓๘ - กม.๔+๕๗๐ ปริมาณงาน ๑ แห่ง

เลขที่หนังสือ : ด่วนที่สุด ที่ คค 0421.5/ว 18

- ระยะขนส่งตั้งแต่ 201.00 กม. ถึง 1000.00
  ค่าขนส่งคิดเป็น กม. ละ 3.29 บาท/ตัน
  4.60 บาท/ลบ.ม.
- การคิดค่าขนส่ง ใช้ระยะทางขนส่ง คูณด้วยอัตราค่าขนส่งต่อตัน
  หรือต่อ ลบ.ม.
- อัตราน้ำมันเชื้อเพลิงเฉลี่ย 31.50 บาท/ลิตร

อุดร เกื้อเสง

24 เมษายน 2567 22:37:42

โครงการ : ประกวดราคาจ้างก่อสร้างจ้างเหมาทำการงานปรับปรุงผิวทางแอสฟัลต์คอนกรีตเดิม นำกลับมาใช้ใหม่ ทางหลวงหมายเลข ๔๑๔๗ ตอนควบคุม ๐๑๐๐ ตอน ลำแก่น - ทับละมุ ระหว่าง กม.๐+๑๓๘ - กม.๔+๕๗๐ ปริมาณงาน ๑ แห่ง ด้วยวิธีประกวดราคาอิเล็กทรอนิกส์ (e-bidding) / งานปรับปรุงผิวทางแอสฟัลต์คอนกรีตเดิม นำกลับมาใช้ใหม่ ทางหลวงหมายเลข ๔๑๔๗ ตอนควบคุม ๐๑๐๐ ตอน ลำแก่น - ทับละมุ ระหว่าง กม.๐+๑๓๘ - กม.๔+๕๗๐ ปริมาณงาน ๑ แห่ง

ตารางค่าขนส่งวัสดุก่อสร้าง รถบรรทุก 10 ล้อ(กรณีน้ำหนักรวมไม่เกิน 25 ตัน)

ภูมิประเทศเป็น ที่ราบ ผิวทางลาดยาง และการจราจรปรกติ

ราคาน้ำมันเชื้อเพลิงโซล่า ที่ อำเภอเมือง 31.00 - 31.99 บาท /ลิตร

เลขที่หนังสือ : ด่วนที่สุด ที่ กค 0421.5/ว 18

ระยะขนส่ง	ค่าบรรทุก (บาท/ตัน)	ค่าบรรทุก (บาท/ลบ.ม.)
1	8.18	11.45
2	10.04	14.06
3	11.92	16.68
4	13.78	19.30
5	15.66	21.92
6	17.52	24.53
7	19.39	27.15
8	21.50	30.10
9	24.03	33.64
10	26.56	37.19
11	29.09	40.73
12	31.62	44.27
13	34.15	47.81
14	36.68	51.35
15	39.21	54.89
16	41.74	58.44
17	44.27	61.98
18	46.80	65.52
19	49.33	69.07

ระยะขนส่ง	ค่าบรรทุก (บาท/ตัน)	ค่าบรรทุก (บาท/ลบ.ม.)
20	51.86	72.61
21	54.39	76.15
22	56.93	79.70
23	59.45	83.23
24	61.98	86.78
25	64.52	90.33
26	67.05	93.87
27	69.58	97.41
28	72.11	100.96
29	74.63	104.48
30	77.17	108.04
31	79.69	111.56
32	82.23	115.12
33	84.76	118.67
34	87.30	122.22
35	89.81	125.74
36	92.35	129.29
37	94.89	132.84
38	97.42	136.39
39	99.95	139.93
40	102.47	143.46
41	105.01	147.02
42	107.54	150.56

ระยะขนส่ง	ค่าบรรทุก (บาท/ตัน)	ค่าบรรทุก (บาท/ลบ.ม.)
43	110.06	154.09
44	112.60	157.64
45	115.12	161.17
46	117.66	164.73
47	120.18	168.26
48	122.72	171.81
49	125.23	175.33
50	127.76	178.87
51	130.31	182.43
52	132.82	185.95
53	135.36	189.50
54	137.90	193.06
55	140.42	196.58
56	142.94	200.12
57	145.48	203.68
58	148.04	207.26
59	150.55	210.77
60	153.08	214.31
61	155.62	217.87
62	158.18	221.45
63	160.68	224.95
64	163.19	228.47
65	165.72	232.00

อุดร เกื้อเส้ง

24 เมษายน 2567 22:37:42

ระยะขนส่ง	ค่าบรรทุก (บาท/ตัน)	ค่าบรรทุก (บาท/ลบ.ม.)	ระยะขนส่ง	ค่าบรรทุก (บาท/ตัน)	ค่าบรรทุก (บาท/ลบ.ม.)	ระยะขนส่ง	ค่าบรรทุก (บาท/ตัน)	ค่าบรรทุก (บาท/ลบ.ม.)
66	168.26	235.56	90	228.96	320.55	114	289.73	405.62
67	170.81	239.13	91	231.61	324.26	115	292.26	409.17
68	173.29	242.61	92	234.13	327.79	116	294.80	412.72
69	175.87	246.22	93	236.66	331.33	117	297.35	416.29
70	178.38	249.74	94	239.20	334.88	118	299.91	419.87
71	180.91	253.27	95	241.60	338.23	119	302.47	423.46
72	183.44	256.81	96	244.15	341.81	120	305.04	427.06
73	185.98	260.38	97	246.71	345.40	121	307.38	430.33
74	188.54	263.96	98	249.29	349.01	122	309.96	433.94
75	191.02	267.42	99	251.88	352.63	123	312.55	437.58
76	193.60	271.04	100	254.30	356.02	124	315.16	441.22
77	196.09	274.53	101	256.91	359.67	125	317.51	444.51
78	198.60	278.03	102	259.35	363.09	126	320.13	448.18
79	201.22	281.70	103	261.97	366.76	127	322.76	451.86
80	203.74	285.24	104	264.43	370.20	128	325.12	455.17
81	206.28	288.79	105	267.07	373.90	129	327.76	458.87
82	208.71	292.20	106	269.54	377.35	130	330.42	462.58
83	211.27	295.78	107	272.01	380.82	131	332.79	465.91
84	213.84	299.37	108	274.49	384.29	132	335.46	469.65
85	216.42	302.99	109	277.18	388.05	133	337.85	472.99
86	218.89	306.44	110	279.68	391.55	134	340.54	476.75
87	221.36	309.90	111	282.18	395.05	135	342.93	480.11
88	223.97	313.56	112	284.69	398.57	136	345.33	483.46
89	226.46	317.05	113	287.21	402.09	137	348.04	487.26

ระยะขนส่ง	ค่าบรรทุก (บาท/ตัน)	ค่าบรรทุก (บาท/ลบ.ม.)
138	350.45	490.63
139	353.18	494.45
140	355.60	497.84
141	358.02	501.23
142	360.78	505.09
143	363.21	508.49
144	365.64	511.90
145	368.43	515.81
146	370.88	519.23
147	373.33	522.66
148	375.78	526.09
149	378.24	529.53
150	381.07	533.50
151	383.54	536.96
152	386.02	540.42
153	388.50	543.89
154	390.98	547.37
155	393.47	550.85
156	395.96	554.34
157	398.45	557.83
158	401.37	561.92
159	403.88	565.44
160	406.40	568.96
161	408.92	572.49

ระยะขนส่ง	ค่าบรรทุก (บาท/ตัน)	ค่าบรรทุก (บาท/ลบ.ม.)
162	411.45	576.02
163	413.98	579.57
164	416.51	583.12
165	419.06	586.68
166	421.60	590.25
167	424.16	593.82
168	426.72	597.41
169	428.81	600.33
170	431.37	603.92
171	433.94	607.52
172	436.52	611.13
173	439.11	614.75
174	441.70	618.38
175	444.29	622.01
176	446.90	625.66
177	449.51	629.31
178	451.60	632.24
179	454.21	635.90
180	456.84	639.57
181	459.47	643.26
182	462.11	646.95
183	464.75	650.65
184	466.84	653.58
185	469.50	657.30

ระยะขนส่ง	ค่าบรรทุก (บาท/ตัน)	ค่าบรรทุก (บาท/ลบ.ม.)
186	472.16	661.02
187	474.83	664.76
188	476.92	667.68
189	479.59	671.43
190	482.28	675.19
191	484.97	678.96
192	487.06	681.89
193	489.77	685.67
194	492.48	689.47
195	495.20	693.28
196	497.29	696.21
197	500.02	700.03
198	502.76	703.86
199	504.85	706.79
200	507.60	710.64
201.0 - 1000.0	2.54	3.55

อุดร เกื้อเส้ง

24 เมษายน 2567 22:37:42

โครงการ : ประกวดราคาจ้างก่อสร้างจ้างเหมาทำการงานปรับปรุงผิวทางแอสฟัลต์คอนกรีตเดิม นำกลับมาใช้ใหม่ ทางหลวงหมายเลข ๔๑๔๗ ตอนควบคุม ๐๑๐๐ ตอน ลำแก่น - ทับละมุ ระหว่าง กม.๐+๑๓๘ - กม.๔+๕๗๐ ปริมาณงาน ๑ แห่ง ด้วยวิธีประกวดราคาอิเล็กทรอนิกส์ (e-bidding) / งานปรับปรุงผิวทางแอสฟัลต์คอนกรีตเดิม นำกลับมาใช้ใหม่ ทางหลวงหมายเลข ๔๑๔๗ ตอนควบคุม ๐๑๐๐ ตอน ลำแก่น - ทับละมุ ระหว่าง กม.๐+๑๓๘ - กม.๔+๕๗๐ ปริมาณงาน ๑ แห่ง

เลขที่หนังสือ : ด่วนที่สุด ที่ กค 0421.5/ว 18

- ระยะขนส่งตั้งแต่ 201.00 กม. ถึง 1000.00
  ค่าขนส่งคิดเป็น กม. ละ 2.54 บาท/ตัน
  3.55 บาท/ลบ.ม.
- การคิดค่าขนส่ง ใช้ระยะทางขนส่ง คูณด้วยอัตราค่าขนส่งต่อตัน
  หรือต่อ ลบ.ม.
- อัตราน้ำมันเชื้อเพลิงเฉลี่ย 31.50 บาท/ลิตร

อุดร เกื้อเสง

โครงการ : ประกวดราคาจ้างก่อสร้างจ้างเหมาทำการงานปรับปรุงผิวทางแอสฟัลต์คอนกรีตเดิม นำกลับมาใช้ใหม่ ทางหลวงหมายเลข ๔๑๔๗ ตอนควบคุม ๐๑๐๐ ตอน ลำแก่น - ทับละมุ ระหว่าง กม.๐+๑๓๘ - กม.๔+๕๗๐ ปริมาณงาน ๑ แห่ง ด้วยวิธีประกวดราคาอิเล็กทรอนิกส์ (e-bidding) / งานปรับปรุงผิวทางแอสฟัลต์คอนกรีตเดิม นำกลับมาใช้ใหม่ ทางหลวงหมายเลข ๔๑๔๗ ตอนควบคุม ๐๑๐๐ ตอน ลำแก่น - ทับละมุ

ตารางค่าขนส่งวัสดุก่อสร้าง รถบรรทุก 10 ล้อ และรถลากพ่วง (กรณีน้ำหนักรวมไม่เกิน 47 ตัน)

ระหว่าง กม.๐+๑๓๘ - กม.๔+๕๗๐ ปริมาณงาน ๑ แห่ง

ภูมิประเทศเป็น ที่ราบ ผิวทางลาดยาง และการจราจรปรกติ

เลขที่หนังสือ : ด่วนที่สุด ที่ กค 0421.5/ว 18

ราคาน้ำมันเชื้อเพลิงโซล่า ที่ อำเภอเมือง 31.00 - 31.99 บาท /ลิตร

ระยะขนส่ง	ค่าบรรทุก (บาท/ตัน)	ค่าบรรทุก (บาท/ลบ.ม.)
1	4.53	6.34
2	5.94	8.31
3	7.35	10.29
4	8.76	12.26
5	10.17	14.24
6	11.58	16.21
7	12.99	18.19
8	14.40	20.16
9	15.81	22.14
10	17.22	24.11
11	18.63	26.09
12	20.04	28.06
13	21.46	30.04
14	22.87	32.01
15	24.33	34.07
16	25.91	36.28
17	27.50	38.49
18	29.08	40.71
19	30.66	42.92
20	32.24	45.13
21	33.82	47.35
22	35.40	49.56
23	36.98	51.78
24	38.56	53.99
25	40.14	56.20
26	41.72	58.41
27	43.30	60.62
28	44.89	62.84
29	46.46	65.05
30	48.05	67.27
31	49.63	69.48
32	51.21	71.69
33	52.79	73.90
34	54.37	76.12
35	55.95	78.33
36	57.53	80.55
37	59.11	82.75
38	60.69	84.97
39	62.28	87.19
40	63.86	89.40
41	65.44	91.61
42	67.02	93.83
43	68.59	96.03
44	70.18	98.25
45	71.76	100.47
46	73.35	102.69
47	74.93	104.90
48	76.50	107.10
49	78.09	109.32
50	79.67	111.53
51	81.25	113.75
52	82.82	115.95
53	84.40	118.16
54	85.99	120.38
55	87.57	122.60
56	89.15	124.81
57	90.73	127.02
58	92.31	129.23
59	93.89	131.45
60	95.48	133.68
61	97.06	135.88
62	98.64	138.09
63	100.22	140.31
64	101.80	142.53
65	103.37	144.72

อุดร เกื้อเส้ง

โครงการ : ประกวดราคาจ้างก่อสร้างจ้างเหมาทำการงานปรับปรุงผิวทางแอสฟัลต์คอนกรีตเดิม นำกลับมาใช้ใหม่ ทางหลวงหมายเลข ๔๑๔๗ ตอนควบคุม ๐๑๐๐ ตอน ลำแก่น - ทับละมุ ระหว่าง กม.๐+๑๓๘ - กม.๔+๕๗๐ ปริมาณงาน ๑ แห่ง ด้วยวิธีประกวดราคาอิเล็กทรอนิกส์ (e-bidding) / งานปรับปรุงผิวทางแอสฟัลต์คอนกรีตเดิม นำกลับมาใช้ใหม่ ทางหลวงหมายเลข ๔๑๔๗ ตอนควบคุม ๐๑๐๐ ตอน ลำแก่น - ทับละมุ ระหว่าง กม.๐+๑๓๘ - กม.๔+๕๗๐ ปริมาณงาน ๑ แห่ง

เลขที่หนังสือ : ด่วนที่สุด ที่ กค 0421.5/ว 18

ระยะขนส่ง	ค่าบรรทุก (บาท/ตัน)	ค่าบรรทุก (บาท/ลบ.ม.)	ระยะขนส่ง	ค่าบรรทุก (บาท/ตัน)	ค่าบรรทุก (บาท/ลบ.ม.)	ระยะขนส่ง	ค่าบรรทุก (บาท/ตัน)	ค่าบรรทุก (บาท/ลบ.ม.)
66	104.96	146.95	90	142.93	200.10	114	180.83	253.17
67	106.54	149.15	91	144.51	202.31	115	182.42	255.39
68	108.12	151.36	92	146.05	204.47	116	184.01	257.61
69	109.70	153.58	93	147.64	206.70	117	185.60	259.84
70	111.28	155.79	94	149.23	208.92	118	187.19	262.07
71	112.87	158.01	95	150.82	211.15	119	188.79	264.30
72	114.46	160.24	96	152.41	213.38	120	190.32	266.45
73	116.03	162.44	97	153.97	215.55	121	191.92	268.69
74	117.62	164.67	98	155.57	217.79	122	193.52	270.93
75	119.19	166.87	99	157.12	219.97	123	195.05	273.08
76	120.77	169.08	100	158.73	222.22	124	196.66	275.32
77	122.35	171.29	101	160.29	224.40	125	198.27	277.57
78	123.93	173.50	102	161.90	226.66	126	199.81	279.73
79	125.51	175.72	103	163.46	228.85	127	201.42	281.98
80	127.10	177.94	104	165.03	231.04	128	203.03	284.24
81	128.69	180.17	105	166.64	233.30	129	204.57	286.40
82	130.25	182.35	106	168.21	235.50	130	206.19	288.67
83	131.85	184.59	107	169.79	237.70	131	207.74	290.83
84	133.41	186.78	108	171.36	239.90	132	209.28	292.99
85	135.02	189.02	109	172.93	242.11	133	210.91	295.27
86	136.59	191.22	110	174.51	244.31	134	212.45	297.43
87	138.16	193.42	111	176.09	246.52	135	214.08	299.72
88	139.73	195.63	112	177.67	248.74	136	215.63	301.89
89	141.31	197.83	113	179.25	250.95	137	217.27	304.17

ระยะขนส่ง	ค่าบรรทุก (บาท/ตัน)	ค่าบรรทุก (บาท/ลบ.ม.)
138	218.82	306.35
139	220.37	308.52
140	221.93	310.70
141	223.57	313.00
142	225.13	315.18
143	226.69	317.36
144	228.34	319.67
145	229.90	321.86
146	231.46	324.04
147	233.02	326.23
148	234.59	328.42
149	236.25	330.75
150	237.82	332.95
151	239.39	335.14
152	240.96	337.34
153	242.53	339.54
154	244.10	341.74
155	245.67	343.94
156	247.25	346.15
157	248.82	348.35
158	250.40	350.56
159	251.98	352.77
160	253.56	354.98
161	255.14	357.20

ระยะขนส่ง	ค่าบรรทุก (บาท/ตัน)	ค่าบรรทุก (บาท/ลบ.ม.)
162	256.72	359.41
163	258.31	361.63
164	259.89	363.85
165	261.48	366.07
166	263.07	368.30
167	264.66	370.52
168	266.25	372.75
169	267.84	374.98
170	269.44	377.21
171	271.03	379.45
172	272.63	381.68
173	274.10	383.74
174	275.70	385.98
175	277.30	388.22
176	278.90	390.46
177	280.51	392.71
178	282.12	394.96
179	283.58	397.02
180	285.19	399.27
181	286.80	401.52
182	288.41	403.78
183	290.03	406.04
184	291.50	408.10
185	293.11	410.36

ระยะขนส่ง	ค่าบรรทุก (บาท/ตัน)	ค่าบรรทุก (บาท/ลบ.ม.)
186	294.73	412.63
187	296.35	414.89
188	297.82	416.95
189	299.44	419.22
190	301.07	421.50
191	302.70	423.78
192	304.16	425.83
193	305.79	428.11
194	307.43	430.40
195	308.89	432.45
196	310.53	434.74
197	312.17	437.03
198	313.63	439.09
199	315.27	441.38
200	316.91	443.68
201.0 - 1000.0	1.59	2.22

- ระยะขนส่งตั้งแต่ 201.00 กม. ถึง 1000.00
  ค่าขนส่งคิดเป็น กม. ละ 1.59 บาท/ตัน
  2.22 บาท/ลบ.ม.
- การคิดค่าขนส่ง ใช้ระยะทางขนส่ง คูณด้วยอัตราค่าขนส่งต่อตัน หรือต่อ ลบ.ม.
- อัตราน้ำมันเชื้อเพลิงเฉลี่ย 31.50 บาท/ลิตร

ลำดับ	ลักษณะงาน	หน่วย	หน่วยค่าดำเนินการ บาท/หน่วย	ค่าเสื่อมราคา (บาท)		รวมค่างาน (บาท)	
				ปกติ	ฝนชุก	ปกติ	ฝนชุก
	ผสม (ผสมกับวัสดุอื่นๆ)	ลบ.ม. แน่น	15.77	2.75	3.44	18.52	19.21
	บดทับ	ลบ.ม. แน่น	50.86	20.90	26.13	71.76	76.99
6	งานพื้นทาง (หินคลุก)						
	ผสม (Blend)	ลบ.ม. แน่น	20.65	4.20	5.25	24.85	25.90
	บดทับ	ลบ.ม. แน่น	62.39	25.71	32.14	88.10	94.53
7	งานตัดแต่งขั้นบันได	ลบ.ม. แน่น	6.50	1.66	2.08	8.16	8.58
8	งานขุดรื้อคันทางเดิมแล้วบดทับ						
	ลูกรัง 10 ซม.	ตร.ม.	8.93	2.11	2.64	11.04	11.57
	ผิว AC 5 ซม.	ตร.ม.	9.71	1.75	2.19	11.46	11.90
	หินคลุก 10 ซม.	ตร.ม.	10.89	3.38	4.23	14.27	15.12
9	งานราดยางไพรม์โค้ต	ตร.ม.	6.79	0.62	0.78	7.41	7.57
10	งานราดยางแทคโค้ต	ตร.ม.	6.29	0.88	1.10	7.17	7.39
11	งานผิวทางแบบบาง						
	ชั้นเดียว (1/2 ")	ตร.ม.	14.68	2.21	2.76	16.89	17.44
	สองชั้น (1 " + 1/2 ")	ตร.ม.	44.17	6.64	8.30	50.18	52.47
	สองชั้น (3/4 " + 3/8 ")	ตร.ม.	30.16	4.54	5.68	34.70	35.84
	ชั้นเดียว (3/4 ")	ตร.ม.	20.28	3.05	3.81	23.33	24.09
12	งานเคลือบหิน ขจัดฝุ่น (Pre - Coat)						
	ชั้นเดียว (1/2 ")	ลบ.ม. หลวม	1.83	0.49	0.61	2.32	2.44
	สองชั้น (1 " + 1/2 ")	ลบ.ม. หลวม	5.49	1.47	1.84	6.96	7.33
	สองชั้น (3/4 " + 3/8 ")	ลบ.ม. หลวม	3.75	1.00	1.25	4.75	5.00
	ชั้นเดียว (3/4 ")	ลบ.ม. หลวม	2.52	0.68	0.85	3.20	3.37
13	งานผิวทางแอสฟัลท์ติกคอนกรีต						
	ค่าผสมวัสดุแอสฟัลท์ติกคอนกรีต	ตัน	377.22	16.77	20.96	393.99	398.18
	งานปูลาดและบดทับ ผิว AC หนา 5 ซม.บนผิวแทคโค้ต	ตร.ม.	9.57	2.28	2.85	11.85	12.42

ลำดับ	ลักษณะงาน	หน่วย	หน่วยค่าดำเนินการ บาท/หน่วย	ค่าเสื่อมราคา (บาท)		รวมค่างาน (บาท)	
				ปกติ	ฝนชุก	ปกติ	ฝนชุก
	งานปูลาดและบดทับ ผิว AC หนา 5 ซม.บนผิวไพรม์โค้ต	ตร.ม.	12.36	2.82	3.53	15.18	15.89
	ค่าขนส่งอุปกรณ์ 80 ตัน ระยะขนส่ง100-300 กม. ค่าติดตั้งเครื่องผสม	ครั้ง	250,000.00	0.00	0.00	0.00	0.00
14	งานผิวทางคอนกรีต						
	ค่าติดตั้งเครื่องผสม	ครั้ง	150,000.00	0.00	0.00	0.00	0.00
	ค่าบ่มผิวทางคอนกรีต	ตร.ม.	8.35	1.06	1.33	9.41	9.68
	ค่าหยอดยางรอยต่อคอนกรีต	เมตร	12.38	2.39	2.99	14.77	15.37
	ค่าตัดรอยต่อคอนกรีต และหยอดยาง	เมตร	21.10	2.53	3.16	23.63	24.26
	ค่าปูผิวคอนกรีต	ตร.ม.	10.25	1.92	2.40	12.17	12.65
	ค่าแบบข้างติดตามยาว 2 ข้าง	เมตร	15.26	5.34	6.68	20.60	21.94
	ค่าขนส่งคอนกรีต	ลบ.ม./กม.	13.16	1.74	2.18	14.90	15.34
	ค่าผสมคอนกรีต	ลบ.ม.	163.64	35.15	43.94	198.79	207.58
15	งาน Stabilized Layer						
	ค่าผสมวัสดุ ลูกรัง	ลบ.ม. แน่น	33.13	11.03	13.79	44.16	46.92
	ค่าบ่มวัสดุ หินคลุก	ลบ.ม. แน่น	41.75	5.29	6.61	47.04	48.36
	ค่าผสมวัสดุ หินคลุก	ลบ.ม. แน่น	36.44	11.03	13.79	47.47	50.23
	ค่าบ่มวัสดุ ลูกรัง	ลบ.ม. แน่น	41.75	5.29	6.61	47.04	48.36
16	งาน Pavement In Place Recycling						
	ขุดลึกเฉลี่ย 15 ซม.	ตร.ม.	23.03	5.92	7.40	28.95	30.43
	ขุดลึกเฉลี่ย 30 ซม.	ตร.ม.	46.06	11.83	14.79	57.89	60.85
	ขุดลึกเฉลี่ย 25 ซม.	ตร.ม.	38.38	9.86	12.33	48.24	50.71
	ขุดลึกเฉลี่ย 20 ซม.	ตร.ม.	28.79	7.39	9.24	36.18	38.03
17	งาน Slurry Seal	ตร.ม.	10.45	2.07	2.59	12.52	13.04
18	งาน Fog Spray	ตร.ม.	2.40	0.39	0.49	2.79	2.89

โครงการ : ประกวดราคาจ้างก่อสร้างจ้างเหมาทำการงานปรับปรุงผิวทางแอสฟัลต์คอนกรีตเดิม นำกลับมาใช้ใหม่ ทางหลวงหมายเลข ๔๑๔๗

เลขที่หนังสือ : ประกาศคณะกรรมการราคากลาง ลว. 19 ต.ค. 61

ลำดับ	ลักษณะงาน	หน่วย	หน่วยค่าดำเนินการ บาท/หน่วย	ค่าเสื่อมราคา (บาท)		รวมค่างาน (บาท)	
				ปกติ	ฝนชุก	ปกติ	ฝนชุก
19	งาน Hot Mixed Recycling (บดทับ)						
	ขุดลึก 3 ซม.	ตร.ม.	44.71	5.86	7.33	50.57	52.04
	ขุดลึก 6 ซม.	ตร.ม.	89.50	9.00	11.25	98.50	100.75
	ขุดลึก 5 ซม.	ตร.ม.	73.82	8.11	10.14	81.93	83.96
	ขุดลึก 4 ซม.	ตร.ม.	60.94	7.39	9.24	68.33	70.18
20	งาน Milling						
	ขุดลึก 5 ซม.	ตร.ม.	10.83	1.97	2.46	12.80	13.29
	ขุดลึก 10 ซม.	ตร.ม.	12.64	2.30	2.88	14.94	15.52
21	งานถนนดินซีเมนต์ปรับปรุงคุณภาพด้วยยางธรรมชาติ						
	ค่าเกลี่ยผสม	ลบ.ม.แน่น	19.96	2.44	3.05	22.40	23.01

3 ป้ายในงานก่อสร้าง/งานบูรณะ บริเวณช่องจราจรซ้าย สำหรับทางหลวง 2 ช่องจราจร

คิดราคากรณีเช่าป้าย เช่าอุปกรณ์ฯ

การติดตั้งป้ายในงานก่อสร้าง/งานบูรณะ บริเวณช่องจราจรซ้าย สำหรับทางหลวง 2 ช่องจราจร

ลำดับที่	รายละเอียดประมาณการ ชุดป้ายจราจรระหว่างก่อสร้าง		เสาป้ายเหล็ก (เมตร)	จำนวน	กว้าง (เมตร)	ยาว (เมตร)	พื้นที่ (ตร.ม.)	ราคา/หน่วย (บาท)	ราคา/แผ่น (บาท)	ราคารวม	หมายเหตุ
1		ป้ายบอกระยะทาง (ตค.10)	8.60	2	0.75	0.9	0.675	3,700.00	2,497.50	4,995.00	อย่างน้อยตัวอักษรขนาด 25 ซม.
2		ป้ายเตือนทางก่อสร้าง (ตก.2)	-	2	0.9	0.9	0.810	3,700.00	2,997.00	5,994.00	
3		ป้ายเตือนงานก่อสร้างทาง (ตค.4)	6.80	2	0.9	2.4	2.160	3,700.00	7,992.00	15,984.00	อย่างน้อยตัวอักษรขนาด 20 ซม.
4		ป้ายเตือนลดความเร็ว (ตค.7)	8.00	2	0.6	1.8	1.080	3,700.00	3,996.00	7,992.00	อย่างน้อยตัวอักษรขนาด 20 ซม.
5		ป้ายเตือนคนทำงาน (ตก.3)	-	2	0.9	0.9	0.810	3,700.00	2,997.00	5,994.00	
6		ป้ายให้รถสวนทางมาก่อน (บ.3)	6.80	2	0.9		0.636	3,700.00	2,353.20	4,706.40	กรณีความเร็วสูง ใช้ขนาด 1.2 ม. ได้ ปกติ 90 ซม.
7		ป้ายใช้ทางเบี่ยง (ตค.23)	-	1	0.8	1.2	0.960	3,700.00	3,552.00	3,552.00	อย่างน้อยตัวอักษรขนาด 15 ซม. ลูกศรขนาด 10 ซม.
8		ป้ายเตือนเบี่ยงการจราจร (ตก.7)	3.40	1	0.9	0.9	0.810	3,700.00	2,997.00	2,997.00	
9		ป้ายสิ้นสุดเขตก่อสร้าง (ตค.26)	6.80	2	0.9	1.8	1.620	3,700.00	5,994.00	11,988.00	กรณีพื้นที่ก่อสร้างยาวตั้งแต่ 300 เมตรขึ้นไป ให้ติดตั้งไฟกระพริบในแนวแผงตั้งทุกระยะ 100 เมตร
10		เสาป้ายเหล็ก ขนาด 3"x 3"x 2 มม. (รวมทาสี)	40.40	40.40				155.00		6,262.00	ทางในเมือง อย่างน้อย 2.20 ม. ทางนอกเมือง อย่างน้อย 1.50 ม.
									รวม	70,464.40	บาท

อุปกรณ์อำนวยความปลอดภัย

ลำดับที่	รายละเอียด		จำนวน	หน่วย	ราคา/หน่วย						หมายเหตุ
1		แผงกั้นสะท้อนแสงชนิด 2 ชั้น	10	จุด	@	1,115.0	=	11,150.00	บาท		Speed=50 กม./ชม., W=3.5 ม. L=55 ม.
2		ไฟกระพริบ	2	ดวง	@	1,538.0	=	3,076.00	บาท		
3		แผงตั้งพร้อมเสาเหล็ก ขนาด 1"x 1"x 2 มม. แบบ 2 หน้า หรือ	40	ชุด	@	460.0	=	18,400.00	บาท		ติดตั้งแผงตั้งแบบ 2 หน้า หรือ หลักนำทาง แนวตรงทุกระยะ 10 เมตร แนวโค้งทุกระยะ 4 ม. ตลอดแนวด้านข้างงานก่อสร้าง
	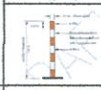	หลักนำทาง (Guide Post)			@		=	-			สามารถใช้กรวยยางแทนหลักนำทางตามความเหมาะสม
4		สัญญาณธง	2	จุด	@	100.0	=	200.00	บาท		
5		Concrete Barrier	0	เมตร	@	1500	=	-	บาท		ทาสีเป็นแถบ ขนาด 1 ม. สีขาวสลับสีส้มตลอดแนว กำแพง (สูงสุดไม่เกิน 50 เมตร)
6	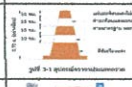	กรวยยาง ขนาด 0.70 เมตร	20	ชุด	@	350	=	7,000.00	บาท		
7		ไฟฟลูออเรสเซนต์ 36 W	10	ชุด	@	380	=	3,800.00	บาท		
							รวม	43,626.00	บาท		

ราคาป้ายจราจรและอุปกรณ์อำนวยความปลอดภัยที่คำนวณได้ใช้สำหรับติดตั้งในระยะเวลา 3 ปี (1080 วัน)

ระยะเวลาก่อสร้างตามสัญญา 75 วัน = ((70,464.40 +43,626.00) / 1080) x75

= 7,922.94 บาท

หมายเหตุ : 1. ราคาต่อหน่วย ตาม สฐ.1/1737 ลว. 5 ต.ค. 2566

2. ความสูงป้ายวัดถึงขอบป้ายด้านล่างจะต้องไม่น้อยกว่า 1.5 เมตร

3. ConcreteBarrier กรวยยาง และไฟฟลูออเรสเซนต์ เป็นรายการเพิ่มเติมนอกเหนือจากคู่มือฯ ตามความเหมาะสมกับสภาพพื้นที่

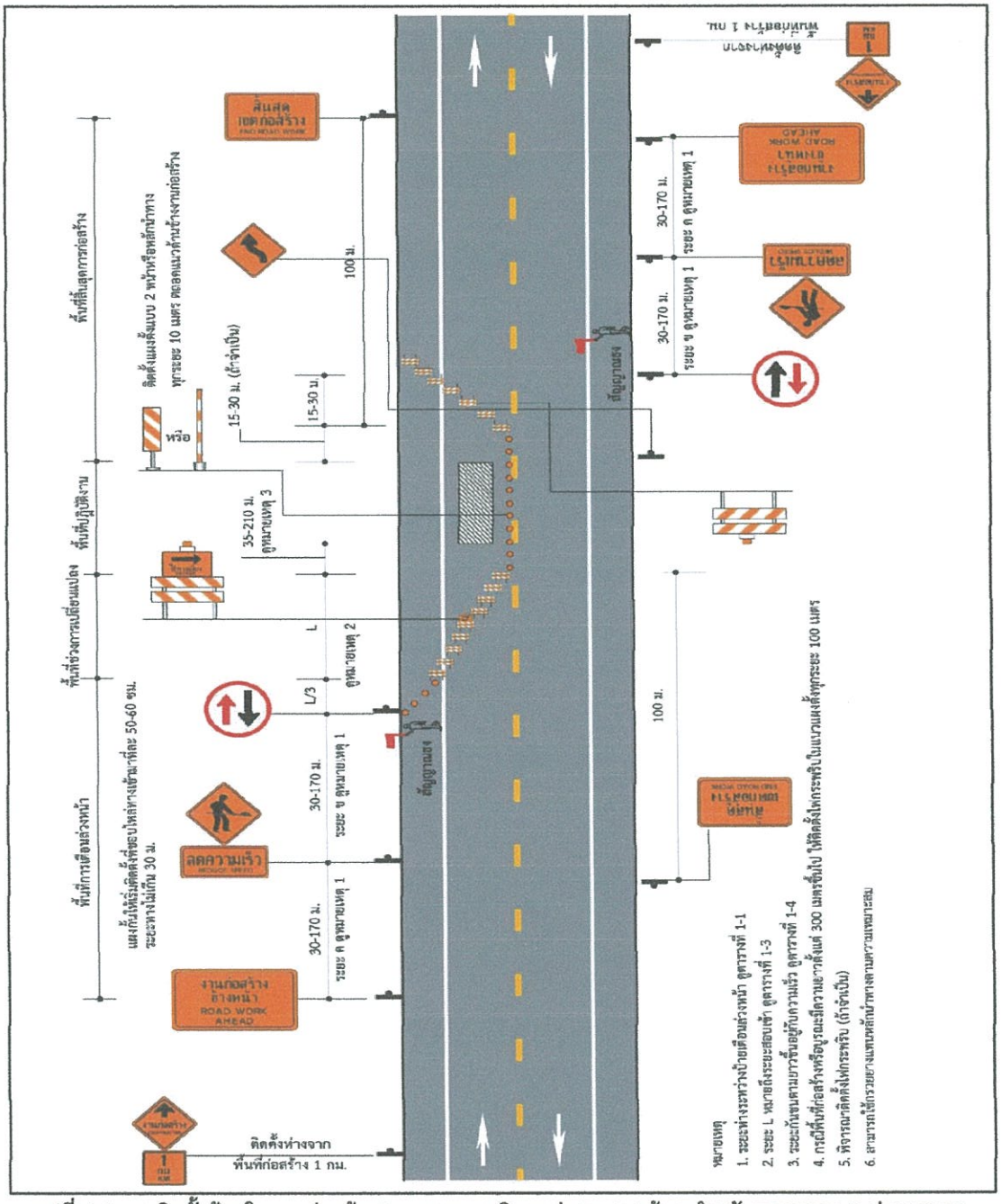

รูปที่ 4-3 การติดตั้งป้ายในงานก่อสร้าง/งานบูรณะ บริเวณช่องจราจรซ้าย สำหรับทางหลวง 2 ช่องจราจร

รหัสงาน 22300 ลักษณะงาน งานปรับปรุงผิวทางแอสฟัลต์คอนกรีตเดิม นำกลับมาใช้ใหม่ ID 67023187

ทางหลวงหมายเลข 4147 ตอน ลำแก่น - ทับละมุ งบประมาณ 13.80 ลบ.

กม.เริ่ม	0+138	น้ำมัน	Diesel B7	31.37	บาท/ลิตร ณ วันที่ 24/4/2024	อ.เมืองพังงา
กม.สิ้นสุด	4+570					
ระยะทาง	4.432 กม.					
mid	2+354 กม.	ค่าพิกัด	8.578996, 98.242849			

1 ยางแอสฟัลต์ AC 60/70 (For Asphaltic Concrete) ค่าขนถ่าย 35 บาท

ลำดับที่	แหล่งวัสดุ	ราคา บาท/ตัน	ระยะทาง (กม.)	ค่าขนส่ง (บาท)	รวม (บาท)	วิธีการขนส่ง	หมายเหตุ
1	บ.ไทยบิทูเมน จำกัด สุราษฎร์ธานี เม.ย.67	27,600.00	142.00	225.13	27,860.13	ขนส่งโดยรถลากพ่วง	
2	บ.โซล่าแอสฟัลต์ จำกัด ราชบุรี เม.ย.67	32,900.00	726.00	1,153.25	34,088.25	ขนส่งโดยรถลากพ่วง	
3	ราคาพาณิชย์ กทม. มี.ค.67	22,800.00	762.00	1,210.49	24,045.49	ขนส่งโดยรถลากพ่วง	
เลือกใช้	ราคาพาณิชย์ กทม. มี.ค.67	22,800.00	762	1,210.49	24,045.49	ขนส่งโดยรถลากพ่วง	

2 สารปรับปรุงคุณภาพแอสฟัลต์ ค่าขนถ่าย 25 บาท

ลำดับที่	แหล่งวัสดุ	ราคา บาท/ตัน	ระยะทาง (กม.)	ค่าขนส่ง (บาท)	รวม (บาท)	วิธีการขนส่ง	หมายเหตุ
1	บ.ไทยบิทูเมน จำกัด สุราษฎร์ธานี เม.ย.67	132,500.00	142.00	225.13	132,750.13	ขนส่งโดยรถลากพ่วง	
2	บ.โซล่าแอสฟัลต์ จำกัด ราชบุรี เม.ย.67	128,205.12	726.00	1,153.25	129,383.37	ขนส่งโดยรถลากพ่วง	
3	ราคาพาณิชย์ กทม. มี.ค.67	-	762.00	1,210.49	-	ขนส่งโดยรถลากพ่วง	
เลือกใช้	บ.โซล่าแอสฟัลต์ จำกัด ราชบุรี เม.ย.67	128,205.12	726	1,153.25	129,383.37	ขนส่งโดยรถลากพ่วง	

3 ยางแอสฟัลต์ CRS - 2 (For Tack Coat or SST) ค่าขนถ่าย 25 บาท

ลำดับที่	แหล่งวัสดุ	ราคา บาท/ตัน	ระยะทาง (กม.)	ค่าขนส่ง (บาท)	รวม (บาท)	วิธีการขนส่ง	หมายเหตุ
1	บ.ไทยบิทูเมน จำกัด สุราษฎร์ธานี เม.ย.67	28,000.00	142.00	225.13	28,250.13	ขนส่งโดยรถลากพ่วง	
2	บ.โซล่าแอสฟัลต์ จำกัด ราชบุรี เม.ย.67	27,900.00	726.00	1,153.25	29,078.25	ขนส่งโดยรถลากพ่วง	
3	ราคาพาณิชย์ กทม. มี.ค.67	22,933.33	762.00	1,210.49	24,168.82	ขนส่งโดยรถลากพ่วง	
เลือกใช้	ราคาพาณิชย์ กทม. มี.ค.67	22,933.33	762	1,210.49	24,168.82	ขนส่งโดยรถลากพ่วง	

4 หินผสมแอสฟัลต์คอนกรีต

ลำดับที่	แหล่งวัสดุ	ราคา (บาท/ลบ.ม.)	ระยะทาง (กม.)	ค่าขนส่ง (บาท)	รวม (บาท)	วิธีการขนส่ง	หมายเหตุ
1	โรงโม่หิน เขาบ่อคอนสตรัคชั่น	251.00	31.00	69.48	320.48	ขนส่งโดยรถลากพ่วง	PNA
2	โรงโม่หิน ทับปุดก่อสร้าง	-	-	-	-	ขนส่งโดยรถลากพ่วง	PNA
3	โรงโม่หิน เอราวัณ เอเชีย	253.00	31.00	69.48	322.48	ขนส่งโดยรถลากพ่วง	PNA
4	โรงโม่หิน 39 ศิลาทอง	292.00	90.00	200.10	492.10	ขนส่งโดยรถลากพ่วง	SNI
เลือกใช้	โรงโม่หิน เขาบ่อคอนสตรัคชั่น	251.00	31	69.48	320.48	ขนส่งโดยรถลากพ่วง	

ราคาน้ำมัน

ราคาน้ำมันขายปลีกภูมิภาค
ราคาขายปลีก กทม.และปริมณฑล
การเชื่อมโยงราคาน้ำมัน

ค้นหาราคาน้ำมัน กระบี่ เมืองกระบี่ เมษายน 2567 ค้นหา

ราคาน้ำมันขายปลีกภูมิภาค ประจำปี พ.ศ. 2567

(หน่วยแสดงเป็น บาท/ลิตร)

* ราคานี้ไม่รวมภาษีบำรุงท้องที่ (ถ้ามี)

วันที่ - เวลา	ดีเซล Diesel	Diesel ดีเซล B7	Gasohol E85	Gasohol E20	Gasohol 91	Gasohol 95	เบนซิน	ซูเปอร์พาวเวอร์ Diesel B7	ซูเปอร์พาวเวอร์ Gasohol 95
23-04-2567 05:00	31.37	31.37	38.02	38.27	39.31	40.38	48.27	43.37	48.07
20-04-2567 00:00	31.37	31.37	38.42	38.67	39.31	40.78	48.67	43.37	48.47
18-04-2567 05:00	30.87	30.87	38.42	38.67	39.31	40.78	48.67	42.87	48.47
06-04-2567 05:00	30.87	30.87	38.02	38.27	38.91	40.38	48.27	42.87	48.07
04-04-2567 05:00	30.37	30.37	38.02	38.27	38.91	40.38	48.27	42.37	48.07
03-04-2567 05:00	30.37	30.37	37.62	37.87	38.51	39.98	47.87	41.97	47.67

ก่อนหน้า 1 ถัดไป

โออาร์ มีการใช้งานคุกกี้บนเว็บไซต์ตามรายละเอียดที่ระบุอยู่ใน "นโยบายคุกกี้" ในเบื้องต้น บริษัทได้กำหนดให้คุกกี้ที่มีความจำเป็น อย่างยิ่ง (Strictly Necessary Cookies) ซึ่งมีความสำคัญต่อการทำงานของเว็บไซต์สามารถทำงานได้โดยอัตโนมัติ ทั้งนี้ ท่านสามารถ ยอมรับคุกกี้ประเภทอื่นเพิ่มเติมเพื่อปรับปรุงประสบการณ์การใช้งานเว็บไซต์ของท่าน หรือเปลี่ยนแปลงการตั้งค่าคุกกี้ หรือยอมรับคุกกี้ทั้งหมด โปรดทราบว่าหากท่านเลือกไม่ให้มีการติดตามโดยคุกกี้ หรือลบคุกกี้ออกไป บริษัทอาจไม่สามารถให้บริการเว็บไซต์แก่ท่าน หรือการใช้งาน ฟังก์ชันหรือเว็บไซต์บางส่วนอาจถูกจำกัด และอาจมีผลต่อประสิทธิภาพการใช้งานเว็บไซต์ได้ ท่านสามารถศึกษารายละเอียดเพิ่มเติมได้ที่ "นโยบายความเป็นส่วนตัว"

การตั้งค่าคุกกี้ ยอมรับคุกกี้ทั้งหมด

29°C Mostly sunny
Search
ไทย 9:32 24/4/2567