

ตารางแสดงวงเงินงบประมาณที่ได้รับจัดสรรและราคากลางในงานจ้างก่อสร้าง

1. ชื่อโครงการ

ประกวดราคาจ้างก่อสร้างจ้างเหมากิจกรรมอำนวยความสะดวกทางถนน รหัสงาน 31411 งานติดตั้งไฟฟ้าแสงสว่าง  
งานอำนวยความสะดวกเพื่อป้องกันและแก้ไขอุบัติเหตุทางถนน ตามแบบมาตรฐานกรมทางหลวง  
และแผนผังแบบแปลนของสำนักงานทางหลวงที่ 12 (สุพรรณบุรี) ทางหลวงหมายเลข 3598 ตอนควบคุม 0100 ตอน  
หนองปรือ - วังสิงห์ ระหว่าง กม.0+417 - กม.1+844 ผลผลิต 1 แห่ง (ปริมาณงาน 42,000 ต้น)  
ด้วยวิธีประกวดราคาอิเล็กทรอนิกส์ (e-bidding) / รหัสงาน 31411 งานติดตั้งไฟฟ้าแสงสว่าง  
งานอำนวยความสะดวกเพื่อป้องกันและแก้ไขอุบัติเหตุทางถนน ทางหลวงหมายเลข 3598 ตอนควบคุม 0100 ตอน  
หนองปรือ - วังสิงห์ ระหว่าง กม.0+417 - กม.1+844

2. หน่วยงานเจ้าของโครงการ แขวงทางหลวงกาญจนบุรี / กรมทางหลวง

3. วงเงินงบประมาณที่ได้รับจัดสรร 2,400,000.00 บาท

4. ลักษณะงาน

โดยสังเขป จ้างก่อสร้างจ้างเหมาทำการกิจกรรมอำนวยความสะดวกทางถนน รหัสงาน 31411 งานติดตั้งไฟฟ้าแสงสว่าง

5. ราคากลางคำนวณ ณ วันที่ 13 พฤศจิกายน 2568 เป็นเงิน 2,399,948.26 บาท

6. บัญชีประมาณการราคากลาง

6.1 แบบสรุปราคากลางงานทางสะพานและท่อเหลี่ยม

7. รายชื่อคณะกรรมการกำหนดราคากลาง

7.1 ธีรพงศ์ แก้วขมภู ประธานกรรมการกำหนดราคากลาง วิศวกรโยธาปฏิบัติการ

7.2 นางสาวพริ้มฟ้า ขำคม กรรมการกำหนดราคากลาง ผู้ช่วยนายช่างโยธา

7.3 วิชชุดา ทองภู กรรมการกำหนดราคากลาง พนักงานโยธา

**แบบฟอร์มรายงานหรือสรุปราคากลางงานก่อสร้างทาง สะพาน และท่อเหลี่ยม**

ประกวดราคาจ้างก่อสร้างเพิ่มภารกิจกรมอำนาจความปลอดภัยทางถนน รหัสงาน 31411 งานติดตั้งไฟฟ้าแสงสว่าง งานอำนวยความสะดวกป้องกันและแก้ไขอุบัติเหตุทางถนน

ชื่อโครงการ/งานก่อสร้าง

วงเงิน 3598 ล้านบาทเลข 3598 ตอนควบคุม 0100 ตอน ทนองปรีอ - วงเงิน 3598 - กม.1+844

หน่วยงานเจ้าของโครงการ/งานก่อสร้าง

ตามแบบมาตรฐานกรมทางหลวง และแผนผังแบบแปลนของสำนักงานทางหลวงที่ 12 (สุพรรณบุรี) ทางหลวงหมายเลข 3598 ตอนควบคุม 0100 ตอน ทนองปรีอ - กม.1+844

รายละเอียดของโครงการ/งานก่อสร้าง

รายละเอียดของโครงการ/งานก่อสร้าง

ลำดับที่ตามสัญญา	รายการงานก่อสร้าง	หน่วย	จำนวน	ราคาต่อหน่วย	ราคาขม	FN	ราคาต่อหน่วย X FN	ราคากลาง
1	1. งานเบ็ดเตล็ด (MISCELLANEOUS) 1.1 งานไฟฟ้าแสงสว่าง (ROADWAY LIGHTINGS) 1.1.1 งาน ROADWAY LIGHTINGS 9.00 M. (MOUNTING HEIGHT) TAPERED STEEL POLE SINGLE BRACKET WITH HIGH PRESSURE SODIUM LAMP 250 WATTS, CUT-OFF	EACH	42.000	33,893.58	1,423,530.36	1.3616	46,149.49	1,938,278.93
2	1.1.2 งาน ตู้ควบคุม ขนาด 60 A. 1เฟส 2 สาย 240 V. ควบคุม HPS.250 W. พร้อมอุปกรณ์	EACH	2.000	18,872.86	37,745.72	1.3616	25,697.28	51,394.57
3	1.1.3 งาน ท่อ Ø 2 1/2" พร้อมติดตั้งท่อลอด	ม.	12.000	1,273.71	15,284.52	1.3616	1,734.28	20,811.40
	2. งานจัดการเครื่องหมายจราจรระหว่างการก่อสร้าง (TRAFFIC MANAGEMENT DURING CONSTRUCTION) ชุดที่ 4							



แบบฟอร์มรายงานหรือสรุปราคากลางงานก่อสร้างทาง สะพาน และท่อเหลี่ยม

ชื่อโครงการ/งานก่อสร้าง      ประกวดราคางานก่อสร้างทางคมนาคมกิจกรรมอำนวยความสะดวกแก่ผู้ใช้รถจักรยานยนต์เพื่อป้องกันและแก้ไขอุบัติเหตุทางถนน  
ตามแบบมาตรฐานกรมทางหลวง และแผนผังแบบแปลนของสำนักงานเลขที่ 3598 ตอนควบคุม 0100 ตอน ท้องปรีอ - วังสภ ระหวาง กม.0+417 - กม.1+844

ผลผลิต 1 แห่ง (ปริมาณงาน 42,000 ตัน) ด้วยวิธีประมูลราคาอิเล็กทรอนิกส์ (e-bidding)

หน่วยงานเจ้าของโครงการ/งานก่อสร้าง      แขวงทางหลวงกาญจนบุรี/กรมทางหลวง

  
( อนุรักษ์ แผงขมก )

ประธานกรรมการกำหนดราคากลาง

  
( นางสาวพริ้มฟ้า ขำคม )

กรรมการกำหนดราคากลาง

  
( วิชชุดา ทองภู )

กรรมการกำหนดราคากลาง

เห็นชอบ



( นายพริชัย ศิราภรณ์ )

ผู้อำนวยการแขวงทางหลวงกาญจนบุรี

๑๓ พย ๒๕๖๕

แบบสรุปราคาากลางงานก่อสร้างทาง สะพาน และท่อเหลี่ยม

โครงการ/งานก่อสร้าง ประทศราคาจ้างก่อสร้างจ้างเหมากิจกรรมความปลอดภัยทางถนน รหัสงาน 31411 งานติดตั้งไฟฟ้าแสงสว่าง งานอำนวยความสะดวกเพื่อป้องกันและแก้ไขอุบัติเหตุทางถนน  
ตามแบบมาตรฐานกรมทางหลวง และแผนผังแบบแปลนของสำนักงานทางหลวงที่ 12 (สุพรรณบุรี) ทางหลวงหมายเลข 3598 ตอนครบคูม. 0100 ตอน ท้องปรีอ - วังสิงห์ ระหว่าง กม.0+417 - กม.1+844 ผลผลิต 1 แห่ง  
(ปริมาณงาน 42,000 ต้น) ด้วยวิธีประกวดราคาอิเล็กทรอนิกส์ (e-bidding) / รหัสงาน 31411 งานติดตั้งไฟฟ้าแสงสว่าง งานอำนวยความสะดวกเพื่อป้องกันและแก้ไขอุบัติเหตุทางถนน ทางหลวงหมายเลข 3598  
ตอนครบคูม. 0100 ตอน ท้องปรีอ - วังสิงห์ ระหว่าง กม.0+417 - กม.1+844 หน่วยงานเจ้าของโครงการ/งานก่อสร้างแขวงทางหลวงกาญจนบุรี / กรมทางหลวง

ลำดับที่ตาม สัญญา	ลำดับที่	รายการ	หน่วย	จำนวน	ราคาต่อหน่วย	ราคาทุน	F <sub>N</sub>	ราคาต่อหน่วย X F <sub>N</sub>	ราคากลาง
1		งานเบ็ดเตล็ด (MISCELLANEOUS)							
1.1		งานไฟฟ้าแสงสว่าง (ROADWAY LIGHTINGS)							
1.1.1		งาน ROADWAY LIGHTINGS 9.00 M. (MOUNTING HEIGHT) TAPERED STEEL POLE SINGLE BRACKET WITH HIGH PRESSURE SODIUM LAMP 250 WATTS. CUT-OFF	EACH	42,000	33,893.58	1,423,530.36	1,3616	46,149.49	1,938,278.93
2.1		งาน ชุดควบคุม ขนาด 60 A. 1ฟลส 2 สาย 240 V. ควบคุม HPS.250 W. พร้อมอุปกรณ์	EACH	2,000	18,872.86	37,745.72	1,3616	25,697.28	51,394.57
2.2		งาน ท่อ Ø 2 1/2" พร้อมค้ำยันพร้อมถอด	m.	12,000	1,273.71	15,284.52	1,3616	1,734.28	20,811.40
2.3		งานจัดการเครื่องหมายจราจรระหว่างการก่อสร้าง (TRAFFIC MANAGEMENT DURING CONSTRUCTION) ชุดที่ 4	L.S	1,000	6,950.18	6,950.18	1,3616	9,463.36	9,463.36
3.1		งาน TRAFFIC MANAGEMENT DURING CONSTRUCTION (ชุดที่ 4) ค่าใช้จ่ายพิเศษตามข้อกำหนด							380,000.00
								TOTAL	2,399,948.26

โครงการ : ประกวราคาจ้างก่อสร้างจ้างเหมากิจกรรมอำนวยความสะดวกทางถนน รหัสงาน 31411 งานติดตั้งไฟฟ้าแสงสว่าง  
 งานอำนวยความสะดวกเพื่อป้องกันและแก้ไขอุบัติเหตุทางถนน ตามแบบมาตรฐานกรมทางหลวง  
 และแผนผังแบบแปลนของสำนักงานทางหลวงที่ 12 (สุพรรณบุรี) ทางหลวงหมายเลข 3598 ตอนควบคุม 0100 ตอน หนองปรือ - วังสิงห์  
 ระหว่าง กม.0+417 - กม.1+844 ผลผลิต 1 แห่ง (ปริมาณงาน 42.000 ตัน) ด้วยวิธีประกวดราคาอิเล็กทรอนิกส์ (e-bidding) / รหัสงาน 31411  
 งานติดตั้งไฟฟ้าแสงสว่าง งานอำนวยความสะดวกเพื่อป้องกันและแก้ไขอุบัติเหตุทางถนน ทางหลวงหมายเลข 3598 ตอนควบคุม 0100 ตอน  
 หนองปรือ - วังสิงห์ ระหว่าง กม.0+417 - กม.1+844

**รายละเอียดการคำนวณต้นทุนต่อหน่วย**

1 งานเบ็ดเตล็ด (MISCELLANEOUS)

1.1 งานไฟฟ้าแสงสว่าง (ROADWAY LIGHTINGS)

1.1.1 งาน ROADWAY LIGHTINGS 9.00 M. (MOUNTING HEIGHT) TAPERED STEEL POLE SINGLE BRACKET WITH HIGH PRESSURE SODIUM LAMP 250 WATTS, CUT-OFF

ชนิดความสูงเสา 9 ม.(หลอด 250.000 W.HPS.) จำนวน 42.000 ต้น

1. ค่าติดตั้งเสาไฟฟ้าพร้อมอุปกรณ์ (ต่อ 1 ต้น)

1.1 เสาไฟฟ้าพร้อมกิ่งโคมและอุปกรณ์ประจำเสาไฟฟ้า

1.1.1 - เสาไฟฟ้าสูง 9.00 ม.พร้อมกิ่งเดี่ยวและอุปกรณ์พิวส์ครบชุด 1 ต้น @ 10,930.000 = 10,930.000 บาท

1.1.2 - โคมไฟฟ้า 250.000 W.HPSพร้อมอุปกรณ์ 1 โคม @ 5,990.000 = 5,990.000 บาท

1.1.3 ค่าทาสีและติดตั้งแผ่นสะท้อนแสง 1 ชุด @ 140.000 = 140.000 บาท

1.1.4 - ฐานเสาไฟฟ้าคอนกรีตเสริมเหล็กเสาสูง 9.00 ม. 1 ฐาน @ 4,047.000 = 4,047.000 บาท

1.1.5 สายไฟฟ้า NYY 3 x 10 mm<sup>2</sup> (สายไฟฟ้าเดินระหว่างเสา ความยาวช่วงเสา+ข้างละ 2.00 ม. 36.000 ม. @ 227.070 (บาท/เมตร) = 8,174.520 บาท

1.1.6 สายไฟฟ้า IEC 01 1 x 2.5mm<sup>2</sup> (สายไฟฟ้าเดินในเสาถึงดวงโคม ใช้ 1 เส้น เพื่อเป็นสายกราวด์) 10.000 ม. @ 13.300 (บาท/เมตร) = 133.000 บาท

1.1.7 สายไฟฟ้า IEC 10 2C x 2.5 mm<sup>2</sup> (สายไฟฟ้าเดินในเสาถึงดวงโคม ใช้ 1 เส้น) 10.000 ม.@ 64.170 (บาท/เมตร) = 641.700 บาท

1.1.8 ชุดวางสายไฟฟ้า พร้อมเทคอนกรีตปิดทับ (ความยาวเท่ากับระยะห่างช่วงเสา) 31.000 ม. @ 77.000 = 2,387.000 บาท

1.1.9 กราวด์ รอด 5/8" x 2.4 m. Copper Clad (Exothermic Welding) พร้อมอุปกรณ์ สำหรับเสาไฟฟ้า 1 ชุด @ 748.000 = 748.000 บาท

รวม (1.1) ค่าเสาไฟฟ้าและอุปกรณ์ประจำเสาไฟฟ้า = 33,191.220 บาท/ต้น

1.2 = 528.000 บาท

ค่าติดตั้ง(ดวงโคมพร้อมอุปกรณ์ประจำเสาไฟฟ้าเพื่อการส่งมอบงานแล้ว

โครงการ : ประกวดราคาจ้างก่อสร้างจ้างเหมากิจกรรมอำนวยความสะดวกความปลอดภัยทางถนน รหัสงาน 31411 งานติดตั้งไฟฟ้าแสงสว่าง  
 งานอำนวยความสะดวกเพื่อป้องกันและแก้ไขอุบัติเหตุทางถนน ตามแบบมาตรฐานกรมทางหลวง  
 และแผนผังแบบแปลนของสำนักงานทางหลวงที่ 12 (สุพรรณบุรี) ทางหลวงหมายเลข 3598 ตอนควบคุม 0100 ตอน หนองปรือ - วังสิงห์  
 ระหว่าง กม.0+417 - กม.1+844 ผลผลิต 1 แห่ง (ปริมาณงาน 42,000 ต้น) ด้วยวิธีประกวดราคาอิเล็กทรอนิกส์ (e-bidding) / รหัสงาน 31411  
 งานติดตั้งไฟฟ้าแสงสว่าง งานอำนวยความสะดวกเพื่อป้องกันและแก้ไขอุบัติเหตุทางถนน ทางหลวงหมายเลข 3598 ตอนควบคุม 0100 ตอน  
 หนองปรือ - วังสิงห์ ระหว่าง กม.0+417 - กม.1+844

**รายละเอียดการคำนวณค่างานต้นทุนต่อหน่วย**

1 งานเบ็ดเตล็ด (MISCELLANEOUS)

1.1 งานไฟฟ้าแสงสว่าง (ROADWAY LIGHTINGS)

1.1.1 งาน ROADWAY LIGHTINGS 9.00 M. (MOUNTING HEIGHT) TAPERED STEEL POLE SINGLE BRACKET WITH HIGH PRESSURE SODIUM LAMP 250 WATTS, CUT-OFF

1,000 ต้น @ 528.000	=	528,000 บาท
1.3 ค่าขนส่งจาก กทม.ถึงหน้างาน ต่อต้น 1,000 ต้น @ 299.430	=	299,430 บาท
ค่างานต้นทุน/ต้น (1.1+1.2+1.3)	=	34,018.650 บาท/ต้น
ค่างานต้นทุน กำหนดให้	=	33,893.580 บาท/ต้น
ค่างานต้นทุน	=	33,893.58 บาท/ต้น

โครงการ : ประกวราคาจ้างก่อสร้างจ้างเหมากิจกรรมอำนวยความสะดวกความปลอดภัยทางถนน รหัสงาน 31411 งานติดตั้งไฟฟ้าแสงสว่าง  
 งานอำนวยความสะดวกเพื่อป้องกันและแก้ไขอุบัติเหตุทางถนน ตามแบบมาตรฐานกรมทางหลวง  
 และแผนผังแบบแปลนของสำนักงานทางหลวงที่ 12 (สุพรรณบุรี) ทางหลวงหมายเลข 3598 ตอนควบคุม 0100 ตอน ท้องปรีอ - วังสิงห์  
 ระหว่าง กม.0+417 - กม.1+844 ผลผลิต 1 แห่ง (ปริมาณงาน 42.000 ต้น) ด้วยวิธีประกวดราคาอิเล็กทรอนิกส์ (e-bidding) / รหัสงาน 31411  
 งานติดตั้งไฟฟ้าแสงสว่าง งานอำนวยความสะดวกเพื่อป้องกันและแก้ไขอุบัติเหตุทางถนน ทางหลวงหมายเลข 3598 ตอนควบคุม 0100 ตอน  
 ท้องปรีอ - วังสิงห์ ระหว่าง กม.0+417 - กม.1+844

**รายละเอียดการคำนวณต้นทุนต่อหน่วย**

1 งานเบ็ดเตล็ด (MISCELLANEOUS)

1.1 งานไฟฟ้าแสงสว่าง (ROADWAY LIGHTINGS)

1.1.2 งาน ตู้ควบคุม ขนาด 60 A. 1เฟส 2 สาย 240 V. ควบคุม HPS.250 W. พร้อมอุปกรณ์

ตู้ควบคุม ขนาด 60 A. 1เฟส 2 สาย 240 V. ควบคุม HPS.250 W.

พร้อมอุปกรณ์

- ตู้ควบคุม ขนาด 60 A.1 เฟส 2 สาย 240 V. ควบคุม HPS.250 W. = 17,190.000 บาท

จำนวนไม่เกิน 30 ดวง 1.000 ชุด @ 17,190.000

- ท่อ RSC Ø 2" (สำหรับร้อยสายเคเบิลเข้าตู้ควบคุม) 2.000 ม. @ = 934.580 บาท

467.290

- กราวด์ รอด 5/8" x 2.4 m. Copper Clad (Exothermic Welding) = 812.000 บาท

พร้อมอุปกรณ์ สำหรับตู้ควบคุม 1.000 ชุด @ 812.000

ค่างานต้นทุน/ชุด = 18,936.580 บาท/ชุด

ค่างานต้นทุน กำหนดให้ = 18,872.860 บาท/ชุด

ค่างานต้นทุน = 18,872.86 บาท/ชุด

โครงการ : ประกวดราคาจ้างก่อสร้างจ้างเหมากิจกรรมอำนวยความสะดวกความปลอดภัยทางถนน รหัสงาน 31411 งานติดตั้งไฟฟ้าแสงสว่าง  
 งานอำนวยความสะดวกเพื่อป้องกันและแก้ไขอุบัติเหตุทางถนน ตามแบบมาตรฐานกรมทางหลวง  
 และแผนผังแบบแปลนของสำนักงานทางหลวงที่ 12 (สุพรรณบุรี) ทางหลวงหมายเลข 3598 ตอนควบคุม 0100 ตอน ท้องปรีอ - วังสิงห์  
 ระหว่าง กม.0+417 - กม.1+844 ผลผลิต 1 แห่ง (ปริมาณงาน 42,000 ต้น) ด้วยวิธีประกวดราคาอิเล็กทรอนิกส์ (e-bidding) / รหัสงาน 31411  
 งานติดตั้งไฟฟ้าแสงสว่าง งานอำนวยความสะดวกเพื่อป้องกันและแก้ไขอุบัติเหตุทางถนน ทางหลวงหมายเลข 3598 ตอนควบคุม 0100 ตอน  
 ท้องปรีอ - วังสิงห์ ระหว่าง กม.0+417 - กม.1+844

**รายละเอียดการคำนวณต้นทุนต่อหน่วย**

1 งานเบ็ดเตล็ด (MISCELLANEOUS)

1.1 งานไฟฟ้าแสงสว่าง (ROADWAY LIGHTINGS)

1.1.3 งาน ท่อ  $\varnothing$  2 1/2" พร้อมค้ำดินท่อลอด

ท่อเหล็ก Dia. 2 1/2" (เป็นท่อ RSC. สำหรับร้อยสายไฟฟ้าใต้ดินทาง)

ประเมินคิดให้คันทางกว้าง 12 ม. (เคลื่อนไหวคันทางได้ตามแบบ)

- ท่อเหล็ก Dia. 2 1/2" = (12+6) @ 778.810 = 14,018.640 บาท/แห่ง

- ค้ำดินท่อลอดเหมา = 18.00 @ 500 = 9,000.000 บาท/แห่ง

รวม (S) = 23,018.640 บาท/แห่ง

เฉลี่ยค่างานต้นทุน = 23,018.694/(12+6) = 1,278.813 บาท/เมตร

ค่างานต้นทุน กำหนดให้ = 1,273.710 บาท/เมตร

ค่างานต้นทุน = 1,273.71 บาท/เมตร

โครงการ : ประกวราคาจ้างก่อสร้างจ้างเหมากิจกรรมอำนวยความสะดวกความปลอดภัยทางถนน รหัสงาน 31411 งานติดตั้งไฟฟ้าแสงสว่าง  
 งานอำนวยความสะดวกเพื่อป้องกันและแก้ไขอุบัติเหตุทางถนน ตามแบบมาตรฐานกรมทางหลวง  
 และแผนผังแบบแปลนของสำนักงานทางหลวงที่ 12 (สุพรรณบุรี) ทางหลวงหมายเลข 3598 ตอนควบคุม 0100 ตอน หนองปรือ - วังสิงห์  
 ระหว่าง กม.0+417 - กม.1+844 ผลผลิต 1 แห่ง (ปริมาณงาน 42.000 ต้น) ด้วยวิธีประกวดราคาอิเล็กทรอนิกส์ (e-bidding) / รหัสงาน 31411  
 งานติดตั้งไฟฟ้าแสงสว่าง งานอำนวยความสะดวกเพื่อป้องกันและแก้ไขอุบัติเหตุทางถนน ทางหลวงหมายเลข 3598 ตอนควบคุม 0100 ตอน  
 หนองปรือ - วังสิงห์ ระหว่าง กม.0+417 - กม.1+844  
 2 งานจัดการเครื่องหมายจราจรระหว่างการก่อสร้าง (TRAFFIC MANAGEMENT DURING CONSTRUCTION) ชุดที่

4

## 2.1 งาน TRAFFIC MANAGEMENT DURING CONSTRUCTION (ชุดที่ 4)

1. ป้ายติดแผ่นสะท้อนแสงจำนวน 9 ชุด 15.000 ตร.ม @ 3,700.000	=	55,500.000 บาท
2. เสাপ้าย เหล็กขนาด 3" x 3" x 2 mm. 50.000 ม. @ 155.000	=	7,750.000 บาท
3. แผงกั้นสะท้อนแสงชนิด 3 ชั้น 0.000 ชุด @ 1,615.000	=	0.000 บาท
4. แผงกั้นสะท้อนแสงชนิด 2 ชั้น 8.000 ชุด @ 1,115.000	=	8,920.000 บาท
5. แผงกั้นสะท้อนมุม 1 หน้า 0.000 ชุด @ 230.000	=	0.000 บาท
6. แผงกั้นสะท้อนมุม 2 หน้า 20.000 ชุด @ 460.000	=	9,200.000 บาท
7. Concrete Barrier 0.000 ม. @ 1,500.000	=	0.000 บาท
8. สัญญาณธง 4.000 ชุด @ 100.000	=	400.000 บาท
9. ไฟกระพริบ 2.000 ดวง @ 1,538.000	=	3,076.000 บาท
10. สีตีเส้นจราจร ชนิดที่ 2 0.000 ตร.ม. @ 94.000	=	0.000 บาท
รวมทั้งสิ้น	=	84,846.000 บาท/ชุด
ต้นทุนค่างานอุปกรณ์ป้าย เป็นเงิน	=	6,973.643 บาท/ชุด (ต่อระยะเวลา 90 วัน)
ค่างานต้นทุน กำหนดให้	=	6,950.180 L.S.
ค่างานต้นทุน	=	6,950.18 L.S.

2.1 Traffic Management During Construction (ชุดที่ 4 )

ลำดับ	รายการ	วัสดุ		ราคาต่อหน่วย (บาท)	ราคารวม (บาท)	
		จำนวน	หน่วย			
1	ป้ายติดแผ่นสะท้อนแสงจำนวน 9 ชุด	15.00	ตรม.	3,700.00	55,500.00	
2	เสาป้าย เหล็กขนาด 3" x 3" x 2 mm.	50.00	ม.	155.00	7,750.00	
3	แผงกั้นสะท้อนแสงชนิด 3 ชั้น	-	ชุด	1,615.00	-	
4	แผงกั้นสะท้อนแสงชนิด 2 ชั้น	8.00	ชุด	1,115.00	8,920.00	
5	แผงกั้นสะท้อนมุม 1 หน้า	-	ชุด	230.00	-	
6	แผงกั้นสะท้อนมุม 2 หน้า	20.00	ชุด	460.00	9,200.00	
7	Concrete Barrier	-	ม.	1,500.00	-	
8	สัญญาณธง	4.00	ชุด	100.00	400.00	
9	ไฟกระพริบ	2.00	ดวง	1,538.00	3,076.00	
10	สีตีเส้นจราจร ชนิดที่ 2	-	ตรม.	94.00	-	
คิดที่ใช้งาน 3 ปี				รวมทั้งสิ้น	84,846.00	บาท/ชุด
ต่อระยะเวลาดำเนินการ 90 วัน				ค่างานต่อหน่วย	6,973.64	L.S.
				ค่างานกำหนดให้	6,950.18	L.S.

ได้พิจารณาแล้วเห็นว่าบริเวณจุดที่ดำเนินงาน มีความจำเป็นต้องกำหนดให้มีงานบริหารการจราจร และงานอำนวยความสะดวกระหว่างการก่อสร้าง ตามคู่มือเครื่องหมายควบคุมการจราจรในงานก่อสร้าง งานบูรณะ และงานบำรุงรักษาทางหลวงแผ่นดิน ฉบับปี 2561 ของสำนักอำนวยความปลอดภัย

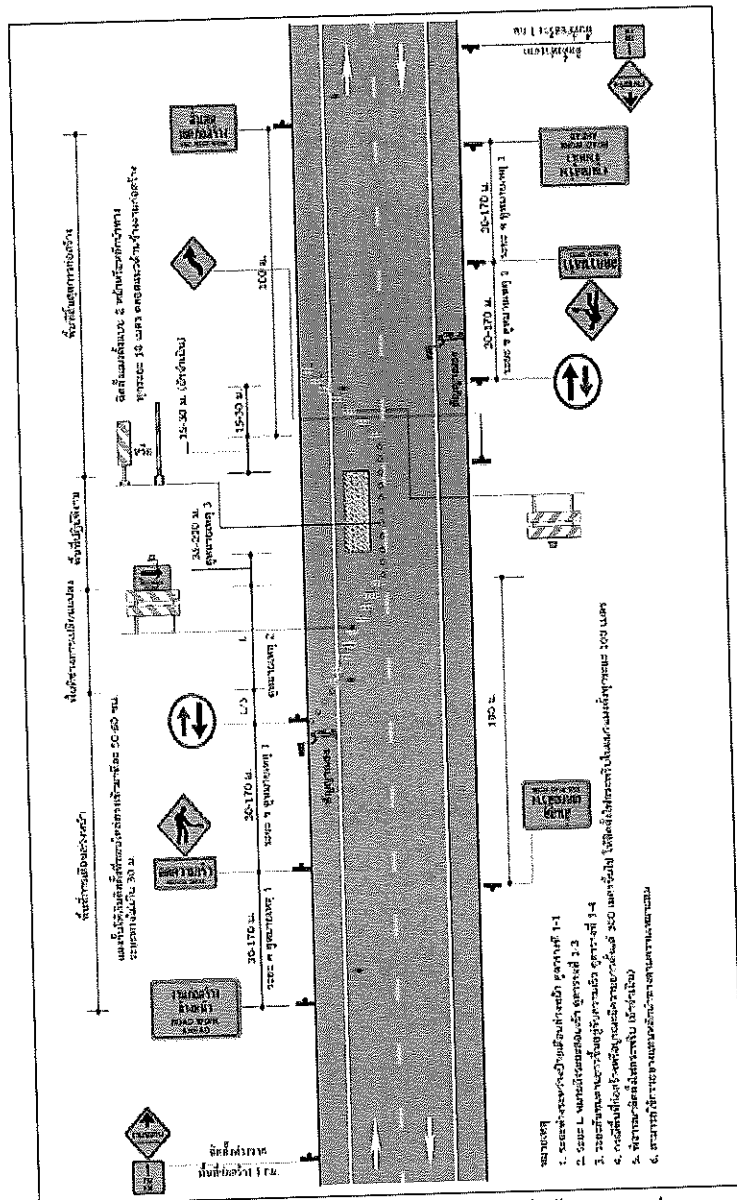

รูปที่ 4-3 การติดตั้งป้ายในงานก่อสร้าง/งานบูรณะ บริเวณช่องจราจรซ้าย สำหรับทางหลวง 2 ช่องจราจร

**แบบสรุปรวมค่าใช้จ่ายพิเศษตามข้อกำหนดและค่าใช้จ่ายอื่นที่จำเป็นต่อมี  
งานก่อสร้างทาง สะพานและท่อเหลี่ยม**

ชื่อโครงการ/งานก่อสร้าง ประกวดราคาจ้างก่อสร้างทั้งหมดกิจกรรมอำนวยความสะดวกความปลอดภัยทางถนน รหัสงาน 31411 งานติดตั้งไฟฟ้าแสงสว่าง  
งานอำนวยความสะดวกความปลอดภัยเพื่อป้องกันและแก้ไขอุบัติเหตุทางถนน ตามแบบมาตรฐานกรมทางหลวง และแผนผังแบบแปลนของสำนักงานทางหลวงที่ 12 (สุพรรณบุรี)  
 สถานที่ก่อสร้าง ตำบล พึ่งพิงหลวงหมายเลข 3598 ตอนควนคูน้ำ 100 ต.พึ่งพิงหลวง อ.เมืองสุพรรณบุรี - วังสิงห์ ระหว่างจุดกิโลเมตรที่ 41-42 กิโลเมตรที่ 42.000 ต.น  
ด้วยวิธีประกวดราคาอิเล็กทรอนิกส์ (e-bidding) / รหัสงาน 31411 งานติดตั้งไฟฟ้าแสงสว่าง งานอำนวยความสะดวกความปลอดภัยเพื่อป้องกันและแก้ไขอุบัติเหตุทางถนน  
หน่วยงานเจ้าของโครงการ/งานก่อสร้าง แขวงทางหลวงกาญจนบุรี / กรมทางหลวง  
ทางหลวงหมายเลข 3598 ตอนควนคูน้ำ 100 ต.พึ่งพิงหลวง อ.เมืองสุพรรณบุรี - วังสิงห์ ระหว่าง กม.0+417 - กม.1+844  
 จำนวนราคากลางโดย คณะกรรมการกำหนดราคากลาง เมื่อวันที่ 13 พฤศจิกายน 2568

หน่วย : บาท

ลำดับที่	รายการ	จำนวน	หน่วย	ค่าใช้จ่ายรวม (ค่าก่อสร้าง)	หมายเหตุ
1	ค่าธรรมเนียมขมขายขีไฟฟ้าและติดตั้งหม้อแปลงไฟฟ้า 30 KVA พร้อมอุปกรณ์ครบชุด	2.000	EACH	380,000.00	
	<b>รวมค่าใช้จ่ายพิเศษตามข้อกำหนดฯ ทุกรายการ</b>			<b>380,000.00</b>	



โครงการ : ประมวลราคาจ้างก่อสร้างจ้างเหมาบริการรวมอำนาจความปลอดภัยทางถนน รหัสงาน 31411 งานติดตั้งไฟฟ้าแสงสว่าง งานอำนวยความสะดวกเพื่อป้องกันและแก้ไขอุบัติเหตุทางถนน  
 ตามแบบมาตรฐานกรมหลวง และแผนผังแบบแปลนของสำนักงานหลวงที่ 12 (สุพรรณบุรี) ทางหลวงหมายเลข 3598 ตอนควบคุม 0100 ตอนหนองปรือ - วังสิงห์ ระหว่าง กม.0+417 - กม.1+844 ผลผลิต 1 แห่ง  
 (ปริมาณงาน 42.000 ตัน) ด้วยวิธีประกวดราคาอิเล็กทรอนิกส์ (e-bidding) / รหัสงาน 31411 งานติดตั้งไฟฟ้าแสงสว่าง งานอำนวยความสะดวกเพื่อป้องกันและแก้ไขอุบัติเหตุทางถนน ทางหลวงหมายเลข 3598  
 ตอนควบคุม 0100 ตอนหนองปรือ - วังสิงห์ ระหว่าง กม.0+417 - กม.1+844

**Factor F งานก่อสร้างทาง**

เลขที่หนังสือ : อัตราดอกเบี้ยเงินกู้สำหรับใช้เป็นเกณฑ์ในการคำนวณราคากลางงานก่อสร้าง (ร้อยละ 7)

15.00 % ดอกเบี้ยเงินกู้ 7.00 % ต่อปี

10.00 % ค่าภาษีมูลค่าเพิ่ม (VAT) 7.00 %

เงินล่วงหน้าจ่าย

เงินประกันผลงานหัก

ค่าจ้าง (ทุน) ล้านบาท	ค่าใช้จ่ายในการดำเนินงานก่อสร้าง (%)			รวมในรูป Factor F	ภาษีมูลค่าเพิ่ม (VAT)	Factor F	Factor F ฝั่งซุก 1	Factor F ฝั่งซุก 2
	ค่าจ้าง	ค่าดอกเบี้ย	ค่ากำไร					
≤5.00	20.8338	0.9333	5.5000	1.2726	1.0700	1.3616	1.3822	1.4029
10.00	16.0808	0.9041	5.5000	1.2248	1.0700	1.3105	1.3317	1.3529
20.00	10.6384	0.8895	5.5000	1.1702	1.0700	1.2521	1.2712	1.2904
30.00	7.5559	0.8895	5.5000	1.1394	1.0700	1.2191	1.2364	1.2537
40.00	7.4310	0.8458	5.0000	1.1327	1.0700	1.2119	1.2308	1.2496
50.00	6.9412	0.8312	5.0000	1.1277	1.0700	1.2066	1.2255	1.2444
60.00	6.3772	0.8166	5.0000	1.1219	1.0700	1.2004	1.2192	1.2381
70.00	6.3435	0.8020	4.5000	1.1164	1.0700	1.1945	1.2138	1.2330

โครงการ : ประมวลราคาจ้างก่อสร้างจ้างเหมาบริการรวมอำนาจความปลอดภัยทางถนน รหัสงาน 31411 งานติดตั้งไฟฟ้าแสงสว่าง งานอำนวยความสะดวกความปลอดภัยเพื่อป้องกันและแก้ไขอุบัติเหตุทางถนน  
 ตามแบบมาตรฐานกรมทางหลวง และแผนผังแบบแปลนของสำนักงานทางหลวงที่ 12 (สุพรรณบุรี) ทางหลวงหมายเลข 3598 ตอนควบคุม 0100 ตอน ทองปรีอ - วังสิงห์ ระหว่าง กม.0+417 - กม.1+844 ผลผลิต 1 แห่ง  
 (ปริมาณงาน 42.000 ตัน) ด้วยวิธีประกวดราคาอิเล็กทรอนิกส์ (e-bidding) / รหัสงาน 31411 งานติดตั้งไฟฟ้าแสงสว่าง งานอำนวยความสะดวกความปลอดภัยเพื่อป้องกันและแก้ไขอุบัติเหตุทางถนน ทางหลวงหมายเลข 3598  
 ตอนควบคุม 0100 ตอน ทองปรีอ - วังสิงห์ ระหว่าง กม.0+417 - กม.1+844

**Factor F งานก่อสร้างทาง**

เงินล่วงหน้าจ่าย 15.00 % ดอกเบี้ยเงินกู้ 7.00 %  
 เงินประกันผลงานหัก 10.00 % ค่าภาษีมูลค่าเพิ่ม (VAT) 7.00 %

เลขที่หนังสือ : อัตราดอกเบี้ยเงินกู้สำหรับใช้เป็นเกณฑ์ในการคำนวณราคากลางงานก่อสร้าง (ร้อยละ 7)  
 7.00 % ต่อปี

ค่าจ้าง (ทุน) ล้านบาท	ค่าใช้จ่ายในการดำเนินงานก่อสร้าง (%)			รวมในรูป Factor F	ภาษีมูลค่าเพิ่ม ( VAT )	Factor F	Factor F ฝนชุก 1	Factor F ฝนชุก 2
	ค่าจ่ายในการ	ค่าดอกเบี้ย	ค่ากำไร					
80.00	6.0233	0.7875	4.5000	1.1131	1.0700	1.1910	1.2103	1.2297
90.00	5.4722	0.7875	4.5000	1.1075	1.0700	1.1850	1.2037	1.2225
100.00	5.1693	0.7875	4.5000	1.1045	1.0700	1.1818	1.2002	1.2186
110.00	4.7961	0.7875	4.0000	1.0958	1.0700	1.1725	1.1904	1.2084
120.00	4.7235	0.7729	4.0000	1.0949	1.0700	1.1715	1.1897	1.2079
130.00	4.4428	0.7729	4.0000	1.0921	1.0700	1.1685	1.1864	1.2043
140.00	4.3285	0.7583	4.0000	1.0908	1.0700	1.1671	1.1852	1.2032
150.00	4.1865	0.7583	4.0000	1.0894	1.0700	1.1656	1.1835	1.2013

โครงการ : ประมวลราคาจ้างก่อสร้างจ้างเหมากิจกรรมอำนาจความปลอดภัยทางถนน รหัสงาน 31411 งานติดตั้งไฟฟ้าแสงสว่าง งานอำนวยความสะดวกป้องกันและแก้ไขอุบัติเหตุทางถนน  
ตามแบบมาตรฐานกรมทางหลวง และแผนผังแบบแปลนของสำนักงานทางหลวงที่ 12 (สุพรรณบุรี) ทางหลวงหมายเลข 3598 ตอนควบคุม 0100 ตอน หนองปรือ - วังสิงห์ ระหว่าง กม.0+417 - กม.1+844 ผลผลิต 1 แห่ง  
(ปริมาณงาน 42.000 ต้น) ด้วยวิธีประกวดราคาอิเล็กทรอนิกส์ (e-bidding) / รหัสงาน 31411 งานติดตั้งไฟฟ้าแสงสว่าง งานอำนวยความสะดวกป้องกันและแก้ไขอุบัติเหตุทางถนน ทางหลวงหมายเลข 3598  
ตอนควบคุม 0100 ตอน หนองปรือ - วังสิงห์ ระหว่าง กม.0+417 - กม.1+844

**Factor F งานก่อสร้างทาง**

เงินล่วงหน้าจ่าย 15.00 % ดอกเบี้ยเงินกู้ 7.00 % ต่อปี

เงินประกันผลงานหัก 10.00 % ค่าภาษีมูลค่าเพิ่ม (VAT) 7.00 %

เลขที่หนังสือ : อัตราดอกเบี้ยเงินกู้สำหรับเป็นเกณฑ์ในการคำนวณราคากลางงานก่อสร้าง (ร้อยละ 7)

ค่าจ้าง (ทุน) ล้านบาท	ค่าใช้จ่ายในการดำเนินงานก่อสร้าง (%)			รวมในรูป Factor F	ภาษีมูลค่าเพิ่ม (VAT)	Factor F	Factor F ฝนชุก 1	Factor F ฝนชุก 2
	ค่าอำนวยความสะดวก	ค่าดอกเบี้ย	ค่ากำไร					
160.00	4.0853	0.7437	4.0000	1.0882	1.0700	1.1643	1.1823	1.2003
170.00	4.0051	0.7437	4.0000	1.0874	1.0700	1.1635	1.1814	1.1993
180.00	3.9481	0.7437	4.0000	1.0869	1.0700	1.1629	1.1808	1.1986
190.00	4.2661	0.7145	3.5000	1.0848	1.0700	1.1607	1.1795	1.1983
200.00	4.2419	0.7145	3.5000	1.0845	1.0700	1.1604	1.1791	1.1979
210.00	4.1793	0.7000	3.5000	1.0837	1.0700	1.1595	1.1785	1.1974
220.00	4.0683	0.7000	3.5000	1.0826	1.0700	1.1583	1.1771	1.1959
230.00	3.9805	0.7000	3.5000	1.0818	1.0700	1.1575	1.1761	1.1948

โครงการ : ประกวดราคาจ้างก่อสร้างเหมากิจการกรมอำนาจความปลอดภัยทางถนน รหัสงาน 31411 งานติดตั้งไฟฟ้าแสงสว่าง งานอำนวยความสะดวกเพื่อป้องกันและแก้ไขอุบัติเหตุทางถนน  
 ตามแบบมาตรฐานกรมทางหลวง และแผนผังแบบแปลนของสำนักงานทางหลวงที่ 12 (สุพรรณบุรี) ทางหลวงหมายเลข 3598 ตอนควบคุม 0100 ตอน ทองบรีอ - วังสิงห์ ระหว่าง กม.0+417 - กม.1+844 ผังลิต 1 แห่ง  
 (ปริมาณงาน 42,000 ต้น) ด้วยวิธีประกวดราคาอิเล็กทรอนิกส์ (e-bidding) / รหัสงาน 31411 งานติดตั้งไฟฟ้าแสงสว่าง งานอำนวยความสะดวกเพื่อป้องกันและแก้ไขอุบัติเหตุทางถนน ทางหลวงหมายเลข 3598  
 ตอนควบคุม 0100 ตอน ทองบรีอ - วังสิงห์ ระหว่าง กม.0+417 - กม.1+844

**Factor F งานก่อสร้างทาง**

เลขที่หนังสือ : อัตราดอกเบี้ยเงินกู้สำหรับใช้เป็นเกณฑ์ในการคำนวณราคากลางงานก่อสร้าง (ร้อยละ 7)  
 ดอกเบี้ยเงินกู้ 7.00 %  
 ดอกเบี้ยเงินกู้ 7.00 %

เงินล่วงหน้าจ่าย 15.00 %  
 เงินประกันผลงานหัก 10.00 %  
 ค่าภาษีมูลค่าเพิ่ม (VAT) 7.00 %

ค่าจ้าง (ทุน) ล้านบาท	ค่าใช้จ่ายในการดำเนินงานก่อสร้าง (%)				รวมในรูป Factor F	ภาษีมูลค่าเพิ่ม ( VAT )	Factor F	Factor F ผันซุก 1	Factor F ผันซุก 2
	ค่าจ้างรวม	ค่าดอกเบี้ย	ค่ากำไร	รวมค่าใช้จ่าย					
240.00	3.8615	0.7000	3.5000	8.0615	1.0806	1.0700	1.1562	1.1746	1.1931
250.00	3.7521	0.7000	3.5000	7.9521	1.0795	1.0700	1.1550	1.1733	1.1916
260.00	3.6511	0.7000	3.5000	7.8511	1.0785	1.0700	1.1539	1.1721	1.1902
270.00	3.5577	0.7000	3.5000	7.7577	1.0775	1.0700	1.1529	1.1709	1.1888
280.00	3.4708	0.7000	3.5000	7.6708	1.0767	1.0700	1.1520	1.1699	1.1877
290.00	3.3900	0.7000	3.5000	7.5900	1.0759	1.0700	1.1512	1.1689	1.1866
300.00	3.3145	0.7000	3.5000	7.5145	1.0751	1.0700	1.1503	1.1679	1.1855
350.00	3.2735	0.7000	3.5000	7.4735	1.0747	1.0700	1.1499	1.1674	1.1850

โครงการ : ประมวลราคาจ้างก่อสร้างงานเหมืองกิจกรรมอำานวยความปลอดภัยทางถนน รหัสงาน 31411 งานติดตั้งไฟฟ้าแสงสว่าง งานอำนวยความสะดวกเพื่อป้องกันและแก้ไขอุบัติเหตุทางถนน  
ตามแบบมาตรฐานกรมทางหลวง และแผนผังแบบแปลนของสำนักงานทางหลวงที่ 12 (สุพรรณบุรี) ทางหลวงหมายเลข 3598 ตอนควบคุม 0100 ตอน ทองบ่อ - วังสิงห์ ระหว่าง กม.0+417 - กม.1+844 ผลผลิต 1 แห่ง  
(ปริมาณงาน 42.000 ต้น) ด้วยวิธีประกวดราคาอิเล็กทรอนิกส์ (e-bidding) / รหัสงาน 31411 งานติดตั้งไฟฟ้าแสงสว่าง งานอำนวยความสะดวกเพื่อป้องกันและแก้ไขอุบัติเหตุทางถนน ทางหลวงหมายเลข 3598  
ตอนควบคุม 0100 ตอน ทองบ่อ - วังสิงห์ ระหว่าง กม.0+417 - กม.1+844

**Factor F งานก่อสร้างทาง**

เลขที่หนังสือ : อัตราดอกเบี้ยเงินกู้สำหรับใช้เป็นเกณฑ์ในการคำนวณราคากลางงานก่อสร้าง (ร้อยละ 7)  
**15.00 % ดอกเบี้ยเงินกู้ 7.00 % ต่อปี**

**เงินล่วงหน้าจ่าย 10.00 % ค่าภาษีมูลค่าเพิ่ม (VAT) 7.00 %**

ค่าจ้าง (ทุน) ล้านบาท	ค่าใช้จ่ายในการดำเนินงานก่อสร้าง (%)			รวมในรูป Factor F	ภาษีมูลค่าเพิ่ม ( VAT )	Factor F	Factor F ฝนชุก 1	Factor F ฝนชุก 2
	ค่าจ้าง	ค่าดอกเบี้ย	ค่ากำไร					
400.00	3.1484	0.6708	3.5000	1.0731	1.0700	1.1482	1.1659	1.1836
450.00	3.1265	0.6708	3.5000	1.0729	1.0700	1.1480	1.1656	1.1833
500.00	3.0167	0.6562	3.5000	1.0717	1.0700	1.1467	1.1644	1.1820
700.00	2.7734	0.6562	3.5000	1.0692	1.0700	1.1440	1.1612	1.1785
≥700.00	2.7734	0.6562	3.5000	1.0692	1.0700	1.1440	1.1612	1.1785

โครงการ : ประมวลราคาจากก่อสร้างจากเหมากิจกรรมอำนาจความปลอดภัยทางถนน รหัสงาน 31411 งานติดตั้งไฟฟ้าแสงสว่าง งานอำนวยความสะดวกความปลอดภัยเพื่อป้องกันและแก้ไขอุบัติเหตุทางถนน  
 เลขที่หนังสือ : อัตราดอกเบี้ยเงินกู้สำหรับใช้เป็นเกณฑ์ในการคำนวณราคากลางงานก่อสร้าง ( ร้อยละ 7 )

ค่างานต้นทุนรวมทั้งโครงการ	1,483,510.78 บาท
ผลรวมค่างานต้นทุนงานก่อสร้างทาง	1,483,510.78 บาท
แหล่งของเงินงบประมาณ	2,400,000.00 บาท
แหล่งของเงินนอกงบประมาณ	0.00 บาท

จากตาราง Factor F งานก่อสร้างทาง

เงินล่วงหน้าจ่าย	15.00 %	ดอกเบี้ยเงินกู้	7.00 %	ต่อปี
เงินประกันผลงานหัก	10.00 %	ค่าภาษีมูลค่าเพิ่ม (VAT)	7.00 %	

Factor F งานก่อสร้างทาง

ค่างานต้นทุน	Factor F
5,000,000.00	1.3616

โครงการ : ประมวลราคาจ้างก่อสร้างจ้างเหมาบริการรวมอำนาจความปลอดภัยทางถนน รหัสงาน 31411 งานติดตั้งไฟฟ้าแสงสว่าง งานอำนวยความสะดวกป้องกันและแก้ไขอุบัติเหตุทางถนน

**แบบสรุปข้อมูลวัสดุและค่าดำเนินการ  
งานก่อสร้างทาง สะพาน และท่อเหลี่ยม**

โครงการ/งานก่อสร้าง	ประมวลราคาจ้างก่อสร้างจ้างเหมาบริการรวมอำนาจความปลอดภัยทางถนน รหัสงาน 31411 งานติดตั้งไฟฟ้าแสงสว่าง งานอำนวยความสะดวกป้องกันและแก้ไขอุบัติเหตุทางถนน						
สาย	3598	ตามแบบมาตรฐานกรมทางหลวง และแผนผังแบบแปลนของสำนักงานทางหลวงที่ 12 (สุพรรณบุรี) ทางหลวงหมายเลข 3598 ตอนควบคุม 0100 ตอน นนทบุรี - วังสิงห์ ระหว่าง กม.0+417 - กม.1+844 ผลผลิต 1 แห่ง (ปริมาณงาน 42.000 ตัน) ด้วยวิธีประกวดราคาอิเล็กทรอนิกส์ (e-bidding) / รหัสงาน 31411 งานติดตั้งไฟฟ้าแสงสว่าง					
ตอน	หนองปรือ - วังสิงห์	งานอำนวยความสะดวกป้องกันและแก้ไขอุบัติเหตุทางถนน ทางหลวงหมายเลข 3598 ตอนควบคุม 0100 ตอน นนทบุรี - วังสิงห์ ระหว่าง กม.0+417 - กม.1+844					
อยู่ในท้องที่จังหวัด	กาญจนบุรี	เขตฝนตก	ปกติ	ราคามันโซลา	31.14	บาท/ลิตร	
อัตราดอกเบี้ยเงินกู้ (MLR)	7.00%	เงินลงทุนจ่าย					15.00%
เงินประกันผลงานหัก	10.00%	ภาษีมูลค่าเพิ่ม					7.00%

ที่	รายการ	หน่วย	ค่าวัสดุ (บาท)	ระยะขนส่ง (กม.)	ค่าขนส่ง (บาท)	ค่าขนขึ้นลง (บาท)	ค่าตัด/ ตัดเหล็ก (บาท)	รวม (บาท)	วันที่ที่กระทรวง พาณิชย์ประกาศ ล่าสุด	แหล่งที่มา
1	สายส่งกำลังไฟฟ้า NYV3 แกนสายส่งกำลังไฟฟ้า NYV ชนิดกลมฝังใต้ดิน 3 แกนแรงดัน 450/750 โวลต์ ขนาด 3x10.0 ตร.ม. ยาว 100 ม. ตรี ไปทยายาซากิ	เมตร	227.07	0.00	0.00	0.00	0.00	227.07	ต.ค. 2568	
2	สายไฟฟ้า 60227IEC01THW สายไฟฟ้า 6027IEC01THW แรงดัน 450/750 โวลต์ สายกลม แกนเดี่ยว ยาว 100 เมตร ขนาด 1x2.5 ตร.ม. ม.ตราไทย ยากิ	เมตร	13.30	0.00	0.00	0.00	0.00	13.30	ต.ค. 2568	

โครงการ : ประกวดราคาจ้างก่อสร้างจ้างเหมาบริการความปลอบภัยทางถนน รหัสงาน 31411 งานติดตั้งไฟฟ้าแสงสว่าง งานอำนวยความสะดวกเพื่อป้องกันและแก้ไขอุบัติเหตุทางถนน

**แบบสรุปข้อมูลวัสดุและค่าดำเนินการ  
งานก่อสร้างทาง สะพาน และท่อเหลี่ยม**

โครงการ/งานก่อสร้าง	ประกวดราคาจ้างก่อสร้างจ้างเหมาบริการความปลอบภัยทางถนน รหัสงาน 31411 งานติดตั้งไฟฟ้าแสงสว่าง งานอำนวยความสะดวกเพื่อป้องกันและแก้ไขอุบัติเหตุทางถนน					
สาย	3598	ตามแบบมาตรฐานทางหลวง และแผนผังแบบแปลนของสำนักงานทางหลวงที่ 12 (สุพรรณบุรี) ทางหลวงหมายเลข 3598 ตอนควบคุม 0100 ตอน ท้องปรีอ - วังสิงห์ ระหว่าง กม.0+417 - กม.1+844 ผลผลิต 1 แห่ง (ปริมาณงาน 42.000 ตัน) ด้วยวิธีประกวดราคาอิเล็กทรอนิกส์ (e-bidding) / รหัสงาน 31411 งานติดตั้งไฟฟ้าแสงสว่าง				
ตอน	หนองปรีอ - วังสิงห์	งานอำนวยความสะดวกเพื่อป้องกันและแก้ไขอุบัติเหตุทางถนน ทางหลวงหมายเลข 3598 ตอนควบคุม 0100 ตอน ท้องปรีอ - วังสิงห์ ระหว่าง กม.0+417 - กม.1+844				
อยู่ในท้องที่จังหวัด	กาญจนบุรี	เขตฝนตก	ปกติ	ราคามันนี่โวล	31.14	บาท/ลิตร
อัตราดอกเบี้ยเงินกู้ (MLR)		7.00%	เงินล่วงหน้าจ่าย			15.00%
เงินประกันผลงานหัก		10.00%	ภาษีมูลค่าเพิ่ม			7.00%

ที่	รายการ	หน่วย	ค่าวัสดุ (บาท)	ระยะขนส่ง (กม.)	ค่าขนส่ง (บาท)	ค่าขนส่ง (บาท)	ค่าตัด/ ตัดเหล็ก (บาท)	รวม (บาท)	วันที่ที่กระทรวง พาณิชย์ประกาศ ล่าสุด	แหล่งที่มา
3	สายส่งกำลังไฟฟ้า 11KV แกนคู่สายส่งกำลังไฟฟ้า 11KV ชนิดกลมฝั่งใต้ดินแกนคู่แรงดัน 450/750 โวลต์ ขนาด 2x2.5 ตร.ม. ยาว 100 ม. ทรายไทยยาซากิ	เมตร	64.17	0.00	0.00	0.00	0.00	64.17	ต.ค. 2568	

แบบฟอร์มบันทึกแสดงเหตุผลความจำเป็นรายละเอียดของการสืบและทำการกำหนดราคาและหรือแหล่งวัสดุก่อสร้าง

รายงานจากแหล่งของข้อมูลวัสดุ

ชื่อโครงการ ประกวดราคาจ้างก่อสร้างทางแยกทางจราจรรวมอำนาจความปลอดภัยทางถนน รหัสงาน 31411 งานติดตั้งไฟฟ้าแสงสว่าง งานอำนวยความสะดวกป้องกันและแก้ไขอุบัติเหตุทางถนน  
 ตามแบบแปลนมาตรฐานกรมทางหลวง และแบบผังแบบแปลนของสำนักงานปลัดกระทรวงคมนาคม 0100 ตอน หนองปรือ - วังสิงห์ ระหว่าง กม.0+417 -  
 หนองปรือ และแบบแปลนกรมทางหลวง และแบบผังแบบแปลนของสำนักงานปลัดกระทรวงคมนาคม 3598 ตอนควบคุม 31411 งานติดตั้งไฟฟ้แสงสว่าง  
 หน่วยงาน แขวงวิศวกรรมโยธา (วิศวกรรมโยธา) ๒๐๐๐ ตม) ด้วยวิธีประกวดราคาอิเล็กทรอนิกส์ (e-bidding) / รหัสงาน 31411 งานติดตั้งไฟฟ้แสงสว่าง  
 งานอำนวยความสะดวกป้องกันและแก้ไขอุบัติเหตุทางถนน ทางหลวงหมายเลข 3598 ตอนควบคุม 0100 ตอน หนองปรือ - วังสิงห์ ระหว่าง กม.0+417 - กม.1+844

ลำดับที่	รายการ	หน่วย	ท้องที่ก่อสร้าง	ท้องที่ก่อสร้างของหน่วยงานผู้ขาย	ชื่อผู้ขาย	รายละเอียด	ประเภทของงาน	สถานที่สืบ	วันที่สืบราคา	เหตุผลการสืบราคา
ไม่พบข้อมูล										

โครงการ : ประกวราคาจ้างก่อสร้างจ้างเหมากิจกรรมอำนวยความสะดวกทางถนน รหัสงาน 31411 งานติดตั้งไฟฟ้าแสงสว่าง

งานอำนวยความสะดวกเพื่อป้องกันและแก้ไขอุบัติเหตุทางถนน ตามแบบมาตรฐานกรมทางหลวง

และแผนผังแบบแปลนของสำนักงานทางหลวงที่ 12 (สุพรรณบุรี) ทางหลวงหมายเลข 3598 ตอนควบคุม 0100 ตอน หนองปรือ - วังสิงห์

ตารางค่าขนส่งวัสดุก่อสร้าง รถบรรทุก 6 ล้อ (กรณีนานาชาติรวมไม่เกิน 15 ตัน)

ระหว่าง กม.0+417 - กม.1+844 ผลผลิต 1 แห่ง (ปริมาณงาน 42.000 ตัน) ด้วยวิธีประกวดราคาอิเล็กทรอนิกส์ (e-bidding) / รหัสงาน 31411

ภูมิภาคเป็น ที่ราบ มีวทางลาดตุง และการจราจรปกติ

งานติดตั้งไฟฟ้าแสงสว่าง งานอำนวยความสะดวกเพื่อป้องกันและแก้ไขอุบัติเหตุทางถนน ทางหลวงหมายเลข 3598 ตอนควบคุม 0100 ตอน  
 ราคานามันเชื้อเพลิงโซลา ที่ อำเภอเมือง 31.00 - 31.99 บาท /ลิตร  
 หนองปรือ - วังสิงห์ ระหว่าง กม.0+417 - กม.1+844

เลขที่หนังสือ : ด่วนที่สุด ที่ กค 0421.5/ว 18

ระยะขนส่ง	ค่าบรรทุก (บาท/ตัน)	ค่าบรรทุก (บาท/ลบ.ม.)
-----------	------------------------	--------------------------

1	13.72	19.21
2	15.54	21.75
3	17.36	24.30
4	19.17	26.84
5	20.99	29.39
6	22.81	31.93
7	25.30	35.42
8	28.57	40.00
9	31.84	44.58
10	35.12	49.17
11	38.39	53.75
12	41.67	58.33
13	44.94	62.92
14	48.21	67.50
15	51.49	72.08
16	54.76	76.67
17	58.04	81.25
18	61.31	85.83

ระยะขนส่ง	ค่าบรรทุก (บาท/ตัน)	ค่าบรรทุก (บาท/ลบ.ม.)
19	64.58	90.42
20	67.86	95.00
21	71.13	99.58
22	74.40	104.17
23	77.68	108.75
24	80.95	113.33
25	84.23	117.92
26	87.50	122.50
27	90.77	127.08
28	94.05	131.67
29	97.32	136.25
30	100.59	140.83
31	103.87	145.42
32	107.14	150.00
33	110.42	154.59
34	113.69	159.17
35	116.97	163.75
36	120.24	168.34
37	123.51	172.92
38	126.79	177.50
39	130.06	182.08
40	133.34	186.67
41	136.61	191.26

ระยะขนส่ง	ค่าบรรทุก (บาท/ตัน)	ค่าบรรทุก (บาท/ลบ.ม.)
42	139.88	195.84
43	143.16	200.42
44	146.43	205.00
45	149.70	209.58
46	152.98	214.17
47	156.26	218.76
48	159.53	223.34
49	162.80	227.92
50	166.08	232.51
51	169.35	237.09
52	172.62	241.67
53	175.89	246.25
54	179.17	250.84
55	182.45	255.42
56	185.72	260.01
57	188.99	264.59
58	192.26	269.16
59	195.53	273.75
60	198.81	278.34
61	202.09	282.93
62	205.37	287.51
63	208.64	292.09
64	211.91	296.67

วิษชุดา ทองภู

13 พฤศจิกายน 2568 15:56:04

หน้า 1 จาก 4

โครงการ : ประกวราคาจ้างก่อสร้างจ้างเหมากิจกรรมอำนวยความสะดวกทางถนน รหัสงาน 31411 งานติดตั้งไฟฟ้าแสงสว่าง  
 งานอำนวยความสะดวกเพื่อป้องกันและแก้ไขอุบัติเหตุทางถนน ตามแผนพัฒนาการคมนาคมทางหลวง  
 และแผนผังแบบแปลนของสำนักงานทางหลวงที่ 12 (สุพรรณบุรี) ทางหลวงหมายเลข 3598 ตอนควบคุม 0100 ตอน หนองปรือ - วังสิงห์ ระหว่าง  
 กม.0+417 - กม.1+844 ผลผลิต 1 แห่ง (ปริมาณงาน 42.000 ต้น) ด้วยวิธีประกวดราคาอิเล็กทรอนิกส์ (e-bidding) / รหัสงาน 31411  
 งานติดตั้งไฟฟ้าแสงสว่าง งานอำนวยความสะดวกเพื่อป้องกันและแก้ไขอุบัติเหตุทางถนน ทางหลวงหมายเลข 3598 ตอนควบคุม 0100 ตอน  
 หนองปรือ - วังสิงห์ ระหว่าง กม.0+417 - กม.1+844

ระยะขนส่ง	ค่าบรรทุก (บาท/ต้น)	ค่าบรรทุก (บาท/ลบ.ม.)
65	215.19	301.27
66	218.46	305.84
67	221.73	310.43
68	225.00	315.01
69	228.28	319.60
70	231.56	324.18
71	234.84	328.77
72	238.11	333.35
73	241.38	337.93
74	244.64	342.50
75	247.93	347.10
76	251.19	351.67
77	254.47	356.25
78	257.74	360.83
79	261.01	365.42
80	264.29	370.00
81	267.56	374.59
82	270.84	379.17
83	274.11	383.75
84	277.40	388.36
85	280.67	392.93
86	283.93	397.50

ระยะขนส่ง	ค่าบรรทุก (บาท/ต้น)	ค่าบรรทุก (บาท/ลบ.ม.)
87	287.21	402.09
88	290.48	406.67
89	293.75	411.25
90	297.04	415.85
91	300.32	420.44
92	303.58	425.02
93	306.84	429.58
94	310.12	434.17
95	313.42	438.79
96	316.67	443.34
97	319.94	447.92
98	323.23	452.53
99	326.51	457.11
100	329.76	461.67
101	333.04	466.26
102	336.34	470.87
103	339.61	475.46
104	342.87	480.01
105	346.14	484.59
106	349.43	489.20
107	352.70	493.77
108	355.98	498.37

ระยะขนส่ง	ค่าบรรทุก (บาท/ต้น)	ค่าบรรทุก (บาท/ลบ.ม.)
109	359.24	502.94
110	362.52	507.52
111	365.81	512.14
112	369.08	516.71
113	372.36	521.31
114	375.61	525.86
115	378.88	530.44
116	382.17	535.04
117	385.42	539.59
118	388.69	544.17
119	391.97	548.76
120	395.27	553.38
121	398.54	557.95
122	401.82	562.55
123	405.06	567.08
124	408.37	571.72
125	411.64	576.30
126	414.93	580.90
127	418.17	585.44
128	421.43	590.00
129	424.70	594.58
130	427.98	599.18

โครงการ : ประกวราคาจ้างก่อสร้างจ้างเหมากิจกรรมอำนวยความสะดวกทางถนน รหัสงาน 31411 งานติดตั้งไฟฟ้าแสงสว่าง  
 งานอำนวยความสะดวกเพื่อป้องกันและแก้ไขอุบัติเหตุทางถนนตามแผนแม่บทกรมการขนส่งทางบก  
 และแผนผังแบบแปลนของสำนักงานทางหลวงที่ 12 (สุพรรณบุรี) ทางหลวงหมายเลข 3598 ตอนควบคุม 0100 ตอน หนองปรือ - วังสิงห์ ระหว่าง  
 กม.0+417 - กม.1+844 ผลผลิต 1 แห่ง (ปริมาณงาน 42.000 ต้น) ด้วยวิธีประกวดราคาอิเล็กทรอนิกส์ (e-bidding) / รหัสงาน 31411  
 งานติดตั้งไฟฟ้าแสงสว่าง งานอำนวยความสะดวกเพื่อป้องกันและแก้ไขอุบัติเหตุทางถนน ทางหลวงหมายเลข 3598 ตอนควบคุม 0100 ตอน  
 หนองปรือ - วังสิงห์ ระหว่าง กม.0+417 - กม.1+844

ระยะขนส่ง	ค่าบรรทุก (บาท/ต้น)	ค่าบรรทุก (บาท/ลบ.ม.)
131	431.29	603.80
132	434.54	608.36
133	437.81	612.93
134	441.09	617.53
135	444.39	622.14
136	447.63	626.68
137	450.89	631.24
138	454.23	635.92
139	457.44	640.42
140	460.74	645.04
141	463.98	649.58
142	467.31	654.24
143	470.58	658.81
144	473.86	663.40
145	477.08	667.91
146	480.39	672.54
147	483.63	677.08
148	486.97	681.75
149	490.23	686.33
150	493.52	690.92
151	496.73	695.42
152	500.04	700.05

ระยะขนส่ง	ค่าบรรทุก (บาท/ต้น)	ค่าบรรทุก (บาท/ลบ.ม.)
153	503.27	704.58
154	506.60	709.25
155	509.86	713.81
156	513.14	718.39
157	516.42	722.99
158	519.72	727.61
159	522.94	732.11
160	526.26	736.76
161	529.50	741.30
162	532.75	745.85
163	536.02	750.42
164	539.29	755.01
165	542.58	759.61
166	545.88	764.23
167	549.19	768.87
168	552.41	773.38
169	555.75	778.05
170	558.99	782.59
171	562.24	787.14
172	565.51	791.71
173	568.78	796.30
174	572.07	800.90

ระยะขนส่ง	ค่าบรรทุก (บาท/ต้น)	ค่าบรรทุก (บาท/ลบ.ม.)
175	575.37	805.52
176	578.57	810.00
177	581.89	814.64
178	585.22	819.31
179	588.45	823.83
180	591.69	828.36
181	594.94	832.91
182	598.32	837.64
183	601.59	842.22
184	604.87	846.81
185	608.03	851.25
186	611.33	855.87
187	614.65	860.51
188	617.97	865.16
189	621.17	869.64
190	624.52	874.33
191	627.74	878.84
192	630.98	883.37
193	634.35	888.09
194	637.61	892.65
195	640.87	897.22
196	644.14	901.80

โครงการ : ประกวดราคาจ้างก่อสร้างจ้างเหมากิจกรรมอำนวยความสะดวกทางถนน รหัสงาน 31411 งานติดตั้งไฟฟ้าแสงสว่าง  
 งานอำนวยความสะดวกเพื่อป้องกันและแก้ไขอุบัติเหตุทางถนน ตามแผนแม่บทความปลอดภัยทางหลวง  
 และแผนผังแบบแปลนของสำนักงานทางหลวงที่ 12 (สุพรรณบุรี) ทางหลวงหมายเลข 3598 ตอนควบคุม 0100 ตอน หนองปรือ - วังสิงห์ ระหว่าง  
 กม.0+417 - กม.1+844 ผลผลิต 1 แห่ง (ปริมาณงาน 42.000 ต้น) ด้วยวิธีประกวดราคาอิเล็กทรอนิกส์ (e-bidding) / รหัสงาน 31411  
 งานติดตั้งไฟฟ้าแสงสว่าง งานอำนวยความสะดวกเพื่อป้องกันและแก้ไขอุบัติเหตุทางถนน ทางหลวงหมายเลข 3598 ตอนควบคุม 0100 ตอน  
 หนองปรือ - วังสิงห์ ระหว่าง กม.0+417 - กม.1+844

ระยะขนส่ง	ค่าบรรทุก (บาท/ตัน)	ค่าบรรทุก (บาท/ลบ.ม.)
197	647.42	906.39
198	650.72	911.00
199	653.87	915.42
200	657.19	920.06
201.0 - 1000.0	3.29	4.60

- ระยะขนส่งตั้งแต่ 201.00 กม. ถึง 1000.00  
 ค่าขนส่งคิดเป็น กม. ละ 3.29 บาท/ตัน  
 4.60 บาท/ลบ.ม.
- การคิดค่าขนส่ง ใช้ระยะทางขนส่ง คูณด้วยอัตราค่าขนส่งต่อตัน  
 หรือต่อ ลบ.ม.
- อัตราน้ำมันเชื้อเพลิงเฉลี่ย 31.50 บาท/ลิตร

โครงการ : ประกวราคาจ้างก่อสร้างจ้างเหมากิจกรรมอำนวยความสะดวกทางถนน รหัสงาน 31411 งานติดตั้งไฟฟ้าแสงสว่าง

งานอำนวยความสะดวกเพื่อป้องกันและแก้ไขอุบัติเหตุทางถนน ตามแบบมาตรฐานกรมทางหลวง

และแผนผังแบบแปลนของสำนักงานทางหลวงที่ 12 (สุพรรณบุรี) ทางหลวงหมายเลข 3598. ตอนควบคุม 0100 ตอน หนองปรือ - วังสิงห์

ตารางค่าขนส่งวัสดุก่อสร้าง รถบรรทุก 10 ล้อ(กรณีน้ำหนักรวมไม่เกิน 25 ตัน)  
ระหว่าง กม.0+417 - กม.1+844 ผลผลิต 1 แห่ง (ปริมาณงาน 42,000 ตัน) ด้วยวิธีประกวดราคาอิเล็กทรอนิกส์ (e-bidding) / รหัสงาน 31411  
ภูมิภาคเป็น ทราบ ผิวทางลาดยาง และการจราจรปกติ

งานติดตั้งไฟฟ้าแสงสว่าง งานอำนวยความสะดวกเพื่อป้องกันและแก้ไขอุบัติเหตุทางถนน ทางหลวงหมายเลข 3598 ตอนควบคุม 0100 ตอน  
ราคารับประกันเฉลี่ยต่อชั่วโมงที่ อำเภอเมือง 31.00 - 31.99 บาท / ลิตร  
หนองปรือ - วังสิงห์ ระหว่าง กม.0+417 - กม.1+844

เลขที่หนังสือ : ด่วนที่สุด ที่ กค 0421.5/ว 18

ระยะขนส่ง	ค่าบรรทุก (บาท/ตัน)	ค่าบรรทุก (บาท/ลบ.ม.)
-----------	------------------------	--------------------------

1	8.18	11.45
2	10.04	14.06
3	11.92	16.68
4	13.78	19.30
5	15.66	21.92
6	17.52	24.53
7	19.39	27.15
8	21.50	30.10
9	24.03	33.64
10	26.56	37.19
11	29.09	40.73
12	31.62	44.27
13	34.15	47.81
14	36.68	51.35
15	39.21	54.89
16	41.74	58.44
17	44.27	61.98
18	46.80	65.52

ระยะขนส่ง	ค่าบรรทุก (บาท/ตัน)	ค่าบรรทุก (บาท/ลบ.ม.)
19	49.33	69.07
20	51.86	72.61
21	54.39	76.15
22	56.93	79.70
23	59.45	83.23
24	61.98	86.78
25	64.52	90.33
26	67.05	93.87
27	69.58	97.41
28	72.11	100.96
29	74.63	104.48
30	77.17	108.04
31	79.69	111.56
32	82.23	115.12
33	84.76	118.67
34	87.30	122.22
35	89.81	125.74
36	92.35	129.29
37	94.89	132.84
38	97.42	136.39
39	99.95	139.93
40	102.47	143.46
41	105.01	147.02

ระยะขนส่ง	ค่าบรรทุก (บาท/ตัน)	ค่าบรรทุก (บาท/ลบ.ม.)
42	107.54	150.56
43	110.06	154.09
44	112.60	157.64
45	115.12	161.17
46	117.66	164.73
47	120.18	168.26
48	122.72	171.81
49	125.23	175.33
50	127.76	178.87
51	130.31	182.43
52	132.82	185.95
53	135.36	189.50
54	137.90	193.06
55	140.42	196.58
56	142.94	200.12
57	145.48	203.68
58	148.04	207.26
59	150.55	210.77
60	153.08	214.31
61	155.62	217.87
62	158.18	221.45
63	160.68	224.95
64	163.19	228.47

วิษชุดา ทองภู

13 พฤศจิกายน 2568 15:56:04

หน้า 1 จาก 4

โครงการ : ประกวราคาจ้างก่อสร้างจ้างเหมากิจกรรมอำนวยความสะดวกทางถนน รหัสงาน 31411 งานติดตั้งไฟฟ้าแสงสว่าง  
 งานอำนวยความสะดวกเพื่อป้องกันและแก้ไขอุบัติเหตุทางถนน ตามแผนแม่บทโครงการ 0421.57  
 และแผนผังแบบแปลนของสำนักงานทางหลวงที่ 12 (สุพรรณบุรี) ทางหลวงหมายเลข 3598 ตอนควบคุม 0100 ตอน หนองปรือ - วังสิงห์ ระหว่าง  
 กม.0+417 - กม.1+844 ผลผลิต 1 แห่ง (ปริมาณงาน 42,000 ต้น) ด้วยวิธีประกวดราคาอิเล็กทรอนิกส์ (e-bidding) / รหัสงาน 31411  
 งานติดตั้งไฟฟ้าแสงสว่าง งานอำนวยความสะดวกเพื่อป้องกันและแก้ไขอุบัติเหตุทางถนน ทางหลวงหมายเลข 3598 ตอนควบคุม 0100 ตอน  
 หนองปรือ - วังสิงห์ ระหว่าง กม.0+417 - กม.1+844

ระยะขนส่ง	ค่าบรรทุก (บาท/ต้น)	ค่าบรรทุก (บาท/ลบ.ม.)
65	165.72	232.00
66	168.26	235.56
67	170.81	239.13
68	173.29	242.61
69	175.87	246.22
70	178.38	249.74
71	180.91	253.27
72	183.44	256.81
73	185.98	260.38
74	188.54	263.96
75	191.02	267.42
76	193.60	271.04
77	196.09	274.53
78	198.60	278.03
79	201.22	281.70
80	203.74	285.24
81	206.28	288.79
82	208.71	292.20
83	211.27	295.78
84	213.84	299.37
85	216.42	302.99
86	218.89	306.44

ระยะขนส่ง	ค่าบรรทุก (บาท/ต้น)	ค่าบรรทุก (บาท/ลบ.ม.)
87	221.36	309.90
88	223.97	313.56
89	226.46	317.05
90	228.96	320.55
91	231.61	324.26
92	234.13	327.79
93	236.66	331.33
94	239.20	334.88
95	241.60	338.23
96	244.15	341.81
97	246.71	345.40
98	249.29	349.01
99	251.88	352.63
100	254.30	356.02
101	256.91	359.67
102	259.35	363.09
103	261.97	366.76
104	264.43	370.20
105	267.07	373.90
106	269.54	377.35
107	272.01	380.82
108	274.49	384.29

ระยะขนส่ง	ค่าบรรทุก (บาท/ต้น)	ค่าบรรทุก (บาท/ลบ.ม.)
109	277.18	388.05
110	279.68	391.55
111	282.18	395.05
112	284.69	398.57
113	287.21	402.09
114	289.73	405.62
115	292.26	409.17
116	294.80	412.72
117	297.35	416.29
118	299.91	419.87
119	302.47	423.46
120	305.04	427.06
121	307.38	430.33
122	309.96	433.94
123	312.55	437.58
124	315.16	441.22
125	317.51	444.51
126	320.13	448.18
127	322.76	451.86
128	325.12	455.17
129	327.76	458.87
130	330.42	462.58

โครงการ : ประกวราคาจ้างก่อสร้างจ้างเหมากิจกรรมอำนวยความสะดวกความปลอดภัยทางถนน รหัสงาน 31411 งานติดตั้งไฟฟ้าแสงสว่าง  
 งานอำนวยความสะดวกเพื่อป้องกันและแก้ไขอุบัติเหตุทางถนน ตามแผนพัฒนาการขนส่งปี 2561-2565  
 และแผนผังแบบแปลนของสำนักงานทางหลวงที่ 12 (สุพรรณบุรี) ทางหลวงหมายเลข 3598 ตอนควบคุม 0100 ตอน ท้องปรีอ - วังสิงห์ ระหว่าง  
 กม.0+417 - กม.1+844 ผลผลิต 1 แห่ง (ปริมาณงาน 42.000 ต้น) ด้วยวิธีประกวดราคาอิเล็กทรอนิกส์ (e-bidding) / รหัสงาน 31411  
 งานติดตั้งไฟฟ้าแสงสว่าง งานอำนวยความสะดวกเพื่อป้องกันและแก้ไขอุบัติเหตุทางถนน ทางหลวงหมายเลข 3598 ตอนควบคุม 0100 ตอน  
 ท้องปรีอ - วังสิงห์ ระหว่าง กม.0+417 - กม.1+844

ระยะขนส่ง	ค่าบรรทุก (บาท/ต้น)	ค่าบรรทุก (บาท/ลบ.ม.)
131	332.79	465.91
132	335.46	469.65
133	337.85	472.99
134	340.54	476.75
135	342.93	480.11
136	345.33	483.46
137	348.04	487.26
138	350.45	490.63
139	353.18	494.45
140	355.60	497.84
141	358.02	501.23
142	360.78	505.09
143	363.21	508.49
144	365.64	511.90
145	368.43	515.81
146	370.88	519.23
147	373.33	522.66
148	375.78	526.09
149	378.24	529.53
150	381.07	533.50
151	383.54	536.96
152	386.02	540.42

ระยะขนส่ง	ค่าบรรทุก (บาท/ต้น)	ค่าบรรทุก (บาท/ลบ.ม.)
153	388.50	543.89
154	390.98	547.37
155	393.47	550.85
156	395.96	554.34
157	398.45	557.83
158	401.37	561.92
159	403.88	565.44
160	406.40	568.96
161	408.92	572.49
162	411.45	576.02
163	413.98	579.57
164	416.51	583.12
165	419.06	586.68
166	421.60	590.25
167	424.16	593.82
168	426.72	597.41
169	428.81	600.33
170	431.37	603.92
171	433.94	607.52
172	436.52	611.13
173	439.11	614.75
174	441.70	618.38

ระยะขนส่ง	ค่าบรรทุก (บาท/ต้น)	ค่าบรรทุก (บาท/ลบ.ม.)
175	444.29	622.01
176	446.90	625.66
177	449.51	629.31
178	451.60	632.24
179	454.21	635.90
180	456.84	639.57
181	459.47	643.26
182	462.11	646.95
183	464.75	650.65
184	466.84	653.58
185	469.50	657.30
186	472.16	661.02
187	474.83	664.76
188	476.92	667.68
189	479.59	671.43
190	482.28	675.19
191	484.97	678.96
192	487.06	681.89
193	489.77	685.67
194	492.48	689.47
195	495.20	693.28
196	497.29	696.21

โครงการ : ประกวราคาจ้างก่อสร้างจ้างเหมากิจกรรมอำนวยความสะดวกทางถนน รหัสงาน 31411 งานติดตั้งไฟฟ้าแสงสว่าง  
 งานอำนวยความสะดวกเพื่อป้องกันและแก้ไขอุบัติเหตุทางถนน ตามแผนพัฒนาเศรษฐกิจและสังคมแห่งชาติ  
 และแผนผังแบบแปลนของสำนักงานทางหลวงที่ 12 (สุพรรณบุรี) ทางหลวงหมายเลข 3598 ตอนควบคุม 0100 ตอน หนองปรือ - วังสิงห์ ระหว่าง  
 กม.0+417 - กม.1+844 ผลผลิต 1 แห่ง (ปริมาณงาน 42.000 ต้น) ด้วยวิธีประกวดราคาอิเล็กทรอนิกส์ (e-bidding) / รหัสงาน 31411  
 งานติดตั้งไฟฟ้าแสงสว่าง งานอำนวยความสะดวกเพื่อป้องกันและแก้ไขอุบัติเหตุทางถนน ทางหลวงหมายเลข 3598 ตอนควบคุม 0100 ตอน  
 หนองปรือ - วังสิงห์ ระหว่าง กม.0+417 - กม.1+844

ระยะขนส่ง	ค่าบรรทุก (บาท/ตัน)	ค่าบรรทุก (บาท/ลบ.ม.)
197	500.02	700.03
198	502.76	703.86
199	504.85	706.79
200	507.60	710.64
201.0 - 1000.0	2.54	3.55

- ระยะขนส่งตั้งแต่ 201.00 กม. ถึง 1000.00  
 ค่าขนส่งคิดเป็น กม. ละ 2.54 บาท/ตัน  
 3.55 บาท/ลบ.ม.
- การคิดค่าขนส่ง ใช้ระยะทางขนส่ง คูณด้วยอัตราค่าขนส่งต่อตัน  
 หรือต่อ ลบ.ม.
- อัตราน้ำมันเชื้อเพลิงเฉลี่ย 31.50 บาท/ลิตร

โครงการ : ประเมินราคาจ้างก่อสร้างจ้างเหมากิจกรรมอำนวยความสะดวกความปลอดภัยทางถนน รหัสงาน 31411 งานติดตั้งไฟฟ้าแสงสว่าง

งานอำนวยความสะดวกปลอดภัยเพื่อป้องกันและแก้ไขอุบัติเหตุทางถนน ตามแบบมาตรฐานกรมทางหลวง

และแผนผังแบบแปลนของสำนักงานทางหลวงที่ 12 (สุพรรณบุรี) ทางหลวงหมายเลข 3598 ตอนควบคุม 0100 ตอน หนองปรือ - วังสิงห์

ตารางค่าขนส่งวัสดุก่อสร้าง รถบรรทุก 10 ล้อ และรถลากพ่วง (กรณีน้ำหนักรวมไม่เกิน 47 ตัน)  
ระหว่าง กม.0+417 - กม.1+844 ผลผลิต 1 แห่ง (ปริมาณงาน 42,000 ตัน) ด้วยวิธีประกวดราคาอิเล็กทรอนิกส์ (e-bidding) / รหัสงาน 31411

ภูมิภาคเป็น ที่ราบ มีพายุทางลาดยาว และการจราจรปกติ  
งานติดตั้งไฟฟ้าแสงสว่าง งานอำนวยความสะดวกปลอดภัยเพื่อป้องกันและแก้ไขอุบัติเหตุทางถนน ทางหลวงหมายเลข 3598 ตอนควบคุม 0100 ตอน  
ราคาน้ำมันเชื้อเพลิงโซลา ที่ อำเภอเมือง 31.00 - 31.99 บาท /ลิตร  
หนองปรือ - วังสิงห์ ระหว่าง กม.0+417 - กม.1+844

เลขที่หนังสือ : ด่วนที่สุด ที่ กค 0421.5/ว 18

ระยะขนส่ง	ค่าบรรทุก (บาท/ตัน)	ค่าบรรทุก (บาท/ลบ.ม.)
-----------	------------------------	--------------------------

1	4.53	6.34
2	5.94	8.31
3	7.35	10.29
4	8.76	12.26
5	10.17	14.24
6	11.58	16.21
7	12.99	18.19
8	14.40	20.16
9	15.81	22.14
10	17.22	24.11
11	18.63	26.09
12	20.04	28.06
13	21.46	30.04
14	22.87	32.01
15	24.33	34.07
16	25.91	36.28
17	27.50	38.49
18	29.08	40.71

ระยะขนส่ง	ค่าบรรทุก (บาท/ตัน)	ค่าบรรทุก (บาท/ลบ.ม.)
19	30.66	42.92
20	32.24	45.13
21	33.82	47.35
22	35.40	49.56
23	36.98	51.78
24	38.56	53.99
25	40.14	56.20
26	41.72	58.41
27	43.30	60.62
28	44.89	62.84
29	46.46	65.05
30	48.05	67.27
31	49.63	69.48
32	51.21	71.69
33	52.79	73.90
34	54.37	76.12
35	55.95	78.33
36	57.53	80.55
37	59.11	82.75
38	60.69	84.97
39	62.28	87.19
40	63.86	89.40
41	65.44	91.61

ระยะขนส่ง	ค่าบรรทุก (บาท/ตัน)	ค่าบรรทุก (บาท/ลบ.ม.)
42	67.02	93.83
43	68.59	96.03
44	70.18	98.25
45	71.76	100.47
46	73.35	102.69
47	74.93	104.90
48	76.50	107.10
49	78.09	109.32
50	79.67	111.53
51	81.25	113.75
52	82.82	115.95
53	84.40	118.16
54	85.99	120.38
55	87.57	122.60
56	89.15	124.81
57	90.73	127.02
58	92.31	129.23
59	93.89	131.45
60	95.48	133.68
61	97.06	135.88
62	98.64	138.09
63	100.22	140.31
64	101.80	142.53

วิษุตา ทองภู

13 พฤศจิกายน 2568 15:56:04

หน้า 1 จาก 4

โครงการ : ประกวราคาจ้างก่อสร้างจ้างเหมากิจกรรมอำนวยความสะดวกทางถนน รหัสงาน 31411 งานติดตั้งไฟฟ้าแสงสว่าง  
 งานอำนวยความสะดวกเพื่อป้องกันและแก้ไขอุบัติเหตุทางถนน ตามแผนพัฒนาการคมนาคมขนส่ง พ.ศ. 2561-2565  
 และแผนผังแบบแปลนของสำนักงานทางหลวงที่ 12 (สุพรรณบุรี) ทางหลวงหมายเลข 3598 ตอนควบคุม 0100 ตอน ท้องปรีอ - วังสิงห์ ระหว่าง  
 กม.0+417 - กม.1+844 ผลผลิต 1 แห่ง (ปริมาณงาน 42.000 ต้น) ด้วยวิธีประกวดราคาอิเล็กทรอนิกส์ (e-bidding) / รหัสงาน 31411  
 งานติดตั้งไฟฟ้าแสงสว่าง งานอำนวยความสะดวกเพื่อป้องกันและแก้ไขอุบัติเหตุทางถนน ทางหลวงหมายเลข 3598 ตอนควบคุม 0100 ตอน  
 ท้องปรีอ - วังสิงห์ ระหว่าง กม.0+417 - กม.1+844

ระยะขนส่ง	ค่าบรรทุก (บาท/ต้น)	ค่าบรรทุก (บาท/ลบ.ม.)
65	103.37	144.72
66	104.96	146.95
67	106.54	149.15
68	108.12	151.36
69	109.70	153.58
70	111.28	155.79
71	112.87	158.01
72	114.46	160.24
73	116.03	162.44
74	117.62	164.67
75	119.19	166.87
76	120.77	169.08
77	122.35	171.29
78	123.93	173.50
79	125.51	175.72
80	127.10	177.94
81	128.69	180.17
82	130.25	182.35
83	131.85	184.59
84	133.41	186.78
85	135.02	189.02
86	136.59	191.22

ระยะขนส่ง	ค่าบรรทุก (บาท/ต้น)	ค่าบรรทุก (บาท/ลบ.ม.)
87	138.16	193.42
88	139.73	195.63
89	141.31	197.83
90	142.93	200.10
91	144.51	202.31
92	146.05	204.47
93	147.64	206.70
94	149.23	208.92
95	150.82	211.15
96	152.41	213.38
97	153.97	215.55
98	155.57	217.79
99	157.12	219.97
100	158.73	222.22
101	160.29	224.40
102	161.90	226.66
103	163.46	228.85
104	165.03	231.04
105	166.64	233.30
106	168.21	235.50
107	169.79	237.70
108	171.36	239.90

ระยะขนส่ง	ค่าบรรทุก (บาท/ต้น)	ค่าบรรทุก (บาท/ลบ.ม.)
109	172.93	242.11
110	174.51	244.31
111	176.09	246.52
112	177.67	248.74
113	179.25	250.95
114	180.83	253.17
115	182.42	255.39
116	184.01	257.61
117	185.60	259.84
118	187.19	262.07
119	188.79	264.30
120	190.32	266.45
121	191.92	268.69
122	193.52	270.93
123	195.05	273.08
124	196.66	275.32
125	198.27	277.57
126	199.81	279.73
127	201.42	281.98
128	203.03	284.24
129	204.57	286.40
130	206.19	288.67

โครงการ : ประกวราคาจ้างก่อสร้างจ้างเหมากิจกรรมอำนวยความสะดวกทางถนน รหัสงาน 31411 งานติดตั้งไฟฟ้าแสงสว่าง  
 งานอำนวยความสะดวกเพื่อป้องกันและแก้ไขอุบัติเหตุทางถนน ตามแผนพัฒนาการคมนาคม 0421.57/18  
 และแผนผังแบบแปลนของสำนักงานทางหลวงที่ 12 (สุพรรณบุรี) ทางหลวงหมายเลข 3598 ตอนควบคุม 0100 ตอน หนองปรือ - วังสิงห์ ระหว่าง  
 กม.0+417 - กม.1+844 ผลผลิต 1 แห่ง (ปริมาณงาน 42.000 ต้น) ด้วยวิธีประกวดราคาอิเล็กทรอนิกส์ (e-bidding) / รหัสงาน 31411  
 งานติดตั้งไฟฟ้าแสงสว่าง งานอำนวยความสะดวกเพื่อป้องกันและแก้ไขอุบัติเหตุทางถนน ทางหลวงหมายเลข 3598 ตอนควบคุม 0100 ตอน  
 หนองปรือ - วังสิงห์ ระหว่าง กม.0+417 - กม.1+844

ระยะขนส่ง	ค่าบรรทุก (บาท/ตัน)	ค่าบรรทุก (บาท/ลบ.ม.)
131	207.74	290.83
132	209.28	292.99
133	210.91	295.27
134	212.45	297.43
135	214.08	299.72
136	215.63	301.89
137	217.27	304.17
138	218.82	306.35
139	220.37	308.52
140	221.93	310.70
141	223.57	313.00
142	225.13	315.18
143	226.69	317.36
144	228.34	319.67
145	229.90	321.86
146	231.46	324.04
147	233.02	326.23
148	234.59	328.42
149	236.25	330.75
150	237.82	332.95
151	239.39	335.14
152	240.96	337.34

ระยะขนส่ง	ค่าบรรทุก (บาท/ตัน)	ค่าบรรทุก (บาท/ลบ.ม.)
153	242.53	339.54
154	244.10	341.74
155	245.67	343.94
156	247.25	346.15
157	248.82	348.35
158	250.40	350.56
159	251.98	352.77
160	253.56	354.98
161	255.14	357.20
162	256.72	359.41
163	258.31	361.63
164	259.89	363.85
165	261.48	366.07
166	263.07	368.30
167	264.66	370.52
168	266.25	372.75
169	267.84	374.98
170	269.44	377.21
171	271.03	379.45
172	272.63	381.68
173	274.10	383.74
174	275.70	385.98

ระยะขนส่ง	ค่าบรรทุก (บาท/ตัน)	ค่าบรรทุก (บาท/ลบ.ม.)
175	277.30	388.22
176	278.90	390.46
177	280.51	392.71
178	282.12	394.96
179	283.58	397.02
180	285.19	399.27
181	286.80	401.52
182	288.41	403.78
183	290.03	406.04
184	291.50	408.10
185	293.11	410.36
186	294.73	412.63
187	296.35	414.89
188	297.82	416.95
189	299.44	419.22
190	301.07	421.50
191	302.70	423.78
192	304.16	425.83
193	305.79	428.11
194	307.43	430.40
195	308.89	432.45
196	310.53	434.74

โครงการ : ประกวดราคาจ้างก่อสร้างจ้างเหมากิจกรรมอำนวยความสะดวกทางถนน รหัสงาน 31411 งานติดตั้งไฟฟ้าแสงสว่าง  
 งานอำนวยความสะดวกเพื่อป้องกันและแก้ไขอุบัติเหตุทางถนน ตามแผนปฏิบัติการความปลอดภัยทางหลวง  
 และแผนผังแบบแปลนของสำนักงานทางหลวงที่ 12 (สุพรรณบุรี) ทางหลวงหมายเลข 3598 ตอนควบคุม 0100 ตอน หนองปรือ - วังสิงห์ ระหว่าง  
 กม.0+417 - กม.1+844 ผลผลิต 1 แห่ง (ปริมาณงาน 42.000 ต้น) ด้วยวิธีประกวดราคาอิเล็กทรอนิกส์ (e-bidding) / รหัสงาน 31411  
 งานติดตั้งไฟฟ้าแสงสว่าง งานอำนวยความสะดวกเพื่อป้องกันและแก้ไขอุบัติเหตุทางถนน ทางหลวงหมายเลข 3598 ตอนควบคุม 0100 ตอน  
 หนองปรือ - วังสิงห์ ระหว่าง กม.0+417 - กม.1+844

ระยะขนส่ง	ค่าบรรทุก (บาท/ตัน)	ค่าบรรทุก (บาท/ลบ.ม.)
197	312.17	437.03
198	313.63	439.09
199	315.27	441.38
200	316.91	443.68
201.0 - 1000.0	1.59	2.22

- ระยะขนส่งตั้งแต่ 201.00 กม. ถึง 1000.00  
 ค่าขนส่งคิดเป็น กม. ละ 1.59 บาท/ตัน  
 2.22 บาท/ลบ.ม.
- การคิดค่าขนส่ง ใช้ระยะทางขนส่ง คูณด้วยอัตราค่าขนส่งต่อตัน  
 หรือต่อ ลบ.ม.
- อัตราน้ำมันเชื้อเพลิงเฉลี่ย 31.50 บาท/ลิตร