







## แบบแสดงรายการปริมาณงานและราคากลางงานก่อสร้าง

ชื่อโครงการ/งานก่อสร้าง

งานก่อสร้างอาคารที่พักอาศัยและสิ่งก่อสร้างประกอบระดับปฏิบัติการและชานาญการ (ระดับ3-6) หมวดทางหลวงบ้านแก่ง (1 หลัง)

สถานที่ก่อสร้าง

ทางหลวงหมายเลข 1294 ที่ กม.16+500 RT.

หน่วยงานเจ้าของโครงการ/งานก่อสร้าง

แขวงทางหลวงสุโขทัย

คำนวณราคากลางโดย

เมื่อวันที่ 28 ต.ค. 63

ลำดับที่	รายการ	ค่างานต้นทุน	Factor F	ค่าก่อสร้าง	หมายเหตุ
1	งานก่อสร้างอาคารที่พักอาศัยและสิ่งก่อสร้างประกอบระดับปฏิบัติการและชานาญการ (ระดับ3-6) หมวดทางหลวงบ้านแก่ง (1 หลัง)	904,874.05	1.3019	1,178,055.53	
2	ค่าใช้จ่ายพิเศษตามข้อกำหนด (มาตรฐานประปา 1 แห่ง)	3,600.00	1.0000	3,600.00	
<b>เงื่อนไขการใช้ตาราง Factor F</b>					
	เงินล่วงหน้าจ่าย	✓ 15.00%			
	เงินประกันผลงานหัก	✓ 10.00%			
	อัตราดอกเบี้ยเงินกู้ (MLR)	✓ 5.00%			
	ภาษีมูลค่าเพิ่ม	7.00%			
<b>รวมค่างานต้นทุน</b>		<b>908,474.05</b>	<b>รวมเป็นเงิน</b>	<b>1,181,655.53</b>	
			<b>รวมราคากลางทั้งสิ้น</b>	<b>1,181,655.53</b>	

(ลงนาม)..... ร.ชท.(ว) สุโขทัย

(นายสมปอง นุชมาก)

ประธานกรรมการกำหนดราคากลาง

(ลงนาม)..... ชอ.ชท.สุโขทัย

(นายพงษ์ธร เรืองนวล)

กรรมการกำหนดราคากลาง

(ลงนาม)..... วิศวกรโยธาปฏิบัติการ

(นายไชยวัฒน์ กระดิงษ์)

กรรมการกำหนดราคากลาง

แบบแสดงรายการปริมาณงานและราคากลางงานก่อสร้าง

ชื่อโครงการ/งานก่อสร้าง งานก่อสร้างอาคารที่พักอาศัยและสิ่งก่อสร้างประกอบระดับปฏิบัติการและชานาญการ (ระดับ3-6) หมวดทางหลวงบ้านแก่ง (1 หลัง)

สถานที่ก่อสร้าง ทางหลวงหมายเลข 1294 ที่ กม.16+500 RT.

หน่วยงานเจ้าของโครงการ/งานก่อสร้าง แขวงทางหลวงสุโขทัย

คำนวณราคากลางโดย เมื่อวันที่ 28 ต.ค. 63

ลำดับที่	รายการ	จำนวน	หน่วย	ราคาวัสดุ		ค่าแรงงาน		ค่าวัสดุและ ค่าแรงงาน	หมายเหตุ
				ราคาหน่วยละ	จำนวนเงิน	ราคาหน่วยละ	จำนวนเงิน		
	งานก่อสร้างที่พักอาศัย และสิ่งก่อสร้างประกอบ								
1	หมวดงานโครงสร้าง	1	งาน		276,968.59		79,890.45	356,859.04	
2	หมวดงานสถาปัตยกรรม	1	งาน		275,848.96		132,046.22	407,895.18	
3	หมวดงานสุขาภิบาล	1	งาน		60,988.99		674.97	61,663.96	
4	หมวดงานไฟฟ้า	1	งาน		60,545.27		17,910.60	78,455.87	
	<b>รวมทั้งสิ้น</b>				674,351.81		230,522.24	904,874.05	

(ลงนาม)..........ร.อ.ชท.(ว) สุโขทัย

(นายสมปอง นุชมาก)

ประธานกรรมการกำหนดราคากลาง

(ลงนาม).......... ขอ.ชท.สุโขทัย

(นายพงศธร เรืองนวล)

กรรมการกำหนดราคากลาง

(ลงนาม).......... วิศวกรโยธาปฏิบัติการ

(นายไชยพัฒน์ กระดิวส์)

กรรมการกำหนดราคากลาง

แบบแสดงรายการปริมาณงานและราคากลางงานก่อสร้าง

ชื่อโครงการ/งานก่อสร้าง

งานก่อสร้างอาคารที่พักอาศัยและสิ่งก่อสร้างประกอบระดับปฏิบัติการและชำนาญการ (ระดับ3-6) หมวดทางหลวงบ้านแก้ง (1 หลัง)

สถานที่ก่อสร้าง

ทางหลวงหมายเลข 1294 ที่ กม.16+500 RT.

หน่วยงานเจ้าของโครงการ/งานก่อสร้าง

แขวงทางหลวงสุโขทัย

คำนวณราคากลางโดย

เมื่อวันที่ 28 ต.ค. 63

ลำดับที่	รายการ	ปริมาณงาน	หน่วย	ค่าวัสดุ		ค่าแรงงาน		รวมค่าวัสดุ และแรงงาน	หมายเหตุ
				ราคาต่อหน่วย	จำนวนเงิน	ราคาต่อหน่วย	จำนวนเงิน		
1	งานโครงสร้างวิศวกรรม								
1.1	งานเตรียมพื้นที่ก่อสร้าง	1.00	L.S.	10,000.00	10,000.00	-	-	10,000.00	
1.2	งานขุดดินฐานรากและถมดิน	27.53	ลบ.ม.	-	-	148.00	4,074.44	4,074.44	เผื่อ 30%
1.3	งานทรายรองกันฐานราก	1.89	ลบ.ม.	354.20	669.44	91.00	171.99	841.43	เผื่อ 25%
1.4	งานคอนกรีตหยาบรองกันหลุมรองกันฐานราก	1.03	ลบ.ม.	1,232.00	1,268.34	398.00	409.74	1,678.09	
1.5	งานแบบหล่อคอนกรีต							-	
1.5.1	ไม้แบบ	242.20	ตร.ม.	373.83	90,542.11	133.00	32,212.60	122,754.71	ขึ้นเดิมาใช้ 80%
1.5.2	ไม้เคร่า	72.66	ตร.ม.	140.19	10,185.99	-	-	10,185.99	30% ของไม้แบบ
1.5.3	ตะปู	60.55	กก.	33.88	2,051.43	-	-	2,051.43	0.25 กก./ไม้แบบ 1 ตร.ม.
1.6	งานเหล็กเสริมคอนกรีต							-	
1.6.1	เหล็กเสริมคอนกรีตผิวเรียบ RB-6 มม.	241.81	กก.	18.36	4,439.87	4.10	991.42	5,431.29	เผื่อ 5%
1.6.2	เหล็กเสริมคอนกรีตผิวเรียบ RB-9 มม.	858.38	กก.	17.84	15,315.03	4.10	3,519.37	18,834.39	เผื่อ 7%
1.6.3	เหล็กเสริมคอนกรีตผิวข้ออ้อย DB-12 มม.	1,137.00	กก.	16.52	18,786.17	3.30	3,752.11	22,538.28	เผื่อ 9%
1.6.4	เหล็กเสริมคอนกรีตผิวข้ออ้อย DB-16 มม.	612.98	กก.	16.29	9,985.90	3.30	2,022.84	12,008.74	เผื่อ 11%
1.6.5	ลวดผูกเหล็ก	85.51	กก.	31.27	2,673.75	-	-	2,673.75	30 กก./เหล็กเสริม 1 ตัน
1.6.6	เหล็กตะแกรง Wire Mesh 4 มม.@0.20 ม.	65.90	ตร.ม.	12.00	790.80	5.00	329.50	1,120.30	
1.6.7	เหล็กตะแกรง Wire Mesh 4 มม.@0.15 ม.	14.53	ตร.ม.	16.00	232.48	5.00	72.65	305.13	
1.7	งานคอนกรีตส่วนผสม 1 : 2 : 4	29.18	ลบ.ม.	1,427.00	41,636.51	498.00	14,530.47	56,166.98	
1.8	งานแผ่นพื้นสำเร็จรูปห้องเรียบ	65.90	ตร.ม.	230.00	15,157.00	25.00	1,647.50	16,804.50	
1.9	งานทรายหยาบอัดแน่น	3.04	ลบ.ม.	354.20	1,075.35	99.00	300.56	1,375.92	เผื่อ 25%
1.10	งานโครงหลังคาเหล็ก							-	
1.10.1	เหล็กตัวซี 150 x 50 x 20 x 4.5 มม.	56.12	กก.	12.83	720.22	10.00	561.20	1,281.42	
1.10.2	เหล็กตัวซี 125 x 50 x 20 x 2.3 มม.	36.08	กก.	21.72	783.80	10.00	360.80	1,144.60	
1.10.3	เหล็กตัวซี 100 x 50 x 20 x 2.3 มม.	974.07	กก.	21.77	21,203.57	10.00	9,740.68	30,944.25	
1.10.4	เหล็กตัวซี 75 x 45 x 15 x 2.3 มม.	26.33	กก.	23.30	613.49	10.00	263.25	876.74	
1.10.5	เหล็กกล่อง 100x50x2.3 มม.	10.28	กก.	20.23	208.00	10.00	102.80	310.80	
1.10.6	เหล็กฉาก 40 x 40 x 4.0 มม.	4.84	กก.	19.49	94.33	10.00	48.40	142.73	
1.10.7	แผ่นเพลท 200 x 200 x 6 มม.	30.14	กก.	21.00	633.02	10.00	301.44	934.46	
1.10.8	แผ่นเพลท 200 x 200 x 9 มม.	2.83	กก.	21.00	59.35	10.00	28.26	87.61	
1.10.9	เหล็ก J-BOLTS RB 12 ยาว 0.30 m.	36.00	ตัว	50.00	1,800.00	-	-	1,800.00	
1.10.10	ทาสีกันสนิมเหล็กโครงหลังคา	127.10	ตร.ม.	68.00	8,642.65	35.00	4,448.42	13,091.07	
1.10.11	แปเหล็กชุบสังกะสีสำเร็จรูป (Galvanized) ความหนาอย่างน้อย 0.55 มม.	116.00	ท่อน	150.00	17,400.00	-	-	17,400.00	
รวมค่างานดินทุน					276,968.59		79,890.45	356,859.04	

แบบแสดงรายการปริมาณงานและราคากลางงานก่อสร้าง

ชื่อโครงการ/งานก่อสร้าง

งานก่อสร้างอาคารที่พักอาศัยและสิ่งก่อสร้างประกอบระดับปฏิบัติการและชำนาญการ (ระดับ3-6) หมวดทางหลวงบ้านแก่ง (1 หลัง)

สถานที่ก่อสร้าง

ทางหลวงหมายเลข 1294 ที่ กม.16+500 RT.

หน่วยงานเจ้าของโครงการ/งานก่อสร้าง

แขวงทางหลวงสุโขทัย

คำนวณราคากลางโดย

เมื่อวันที่ 28 ต.ค. 63

ลำดับที่	รายการ	ปริมาณงาน	หน่วย	ค่าวัสดุ		ค่าแรงงาน		รวมค่าวัสดุ และแรงงาน	หมายเหตุ
				ราคาต่อหน่วย	จำนวนเงิน	ราคาต่อหน่วย	จำนวนเงิน		
2	งานสถาปัตยกรรม								
2.1	งานหลังคากระเบื้องแผ่นเรียบ								
2.1.1	กระเบื้องคอนกรีตแบบเรียบ ขนาด 33 x 42 ซม.	885.00	แผ่น	29.00	25,665.00	6.00	5,310.00	30,975.00	
2.1.2	ครอบสันหลังคา	3.00	แผ่น	43.93	131.79	24.00	72.00	203.79	
2.1.3	ครอบสันตะเข้	65.00	แผ่น	43.93	2,855.45	24.00	1,560.00	4,415.45	
2.1.4	ครอบปิดชายตะเข้	4.00	แผ่น	53.27	213.08	24.00	96.00	309.08	
2.1.5	ครอบ 3 ทาง Y	2.00	แผ่น	50.00	100.00	24.00	48.00	148.00	
2.1.6	แผ่นสะท้อนความร้อนใต้หลังคา	80.44	ตร.ม.	19.68	1,583.00	20.00	1,608.74	3,191.74	
2.1.7	เชิงชาย ไม้เทียม ขนาด 8 นิ้ว	34.20	ม.	91.66	3,134.77	45.00	1,539.00	4,673.77	
2.1.8	ปิดหน้าจั่ว ไม้เทียม ขนาด 6 นิ้ว	-	ม.	-	-	-	-	-	
2.1.9	แผ่นโกลอนกันสาด ขนาด 1.05x3.00 m.	1.00	แผ่น	1,500.00	1,500.00	70.00	70.00	1,570.00	
2.2	งานฝ้าเพดาน								
2.2.1	ฝ้าเพดานแผ่นยิบซัมบอร์ดขอบลาด หน้า 9 มม. ขนาด 1.20x2.40 ม. โครงคร่าวเหล็กชุบสังกะสี @ 0.40x1.00 ม.	60.60	ตร.ม.	222.00	13,453.20	75.00	4,545.00	17,998.20	
2.2.2	ฝ้าเพดานแผ่นยิบซัมบอร์ดขอบเรียบ หน้า 9 มม. ขนาด 1.20x2.40 ม. ทนชื้น โครงคร่าวเหล็กชุบสังกะสี @ 0.40x1.00 ม.	28.21	ตร.ม.	257.00	7,249.97	75.00	2,115.75	9,365.72	
2.2.3	ฝ้าไฟเบอร์ซีเมนต์ระบายอากาศชนิดใช้ภายนอก หน้า 6 มม. โครงคร่าวเหล็กชุบสังกะสี @ 0.40x1.00 ม.	34.31	ตร.ม.	228.00	7,822.68	92.00	3,156.52	10,979.20	
2.3	งานผนัง								
2.3.1	เสาเอ็นและคานทับหลัง (ชนิดก่อครึ่งแผ่น)	188.80	ม.	96.00	18,124.80	44.00	8,307.20	26,432.00	
2.3.2	ผนังก่ออิฐมวลเบา (ก่อครึ่งก้อน)	210.21	ตร.ม.	141.00	29,639.61	89.00	18,708.69	48,348.30	
2.3.3	ฉาบปูนผิวเรียบ (หนา 1.5 ซม.)	400.65	ตร.ม.	38.00	15,224.70	82.00	32,853.30	48,078.00	
2.3.4	กระเบื้องกรูผนังดินเผาเคลือบเซรามิก ขนาด 16"x 16"	46.68	ตร.ม.	228.00	10,641.90	181.00	8,448.18	19,090.08	
2.4	งานพื้น								
2.4.1	ปูพื้นกระเบื้องแกรนิตโต้ ชนิดผิวเรียบมัน ขนาด 24"x 24"	61.45	ตร.ม.	267.00	16,407.15	222.00	13,641.90	30,049.05	
2.4.2	ปูพื้นกระเบื้องดินเผาเคลือบเซรามิก ขนาด 16"x 16" ชนิดกันลื่น (Matt Surface)	14.76	ตร.ม.	236.00	3,483.36	158.00	2,332.08	5,815.44	
2.4.3	ปูพื้นกระเบื้องดินเผาเคลือบเซรามิก ขนาด 16"x 16" ชนิดกันลื่น	28.47	ตร.ม.	236.00	6,718.92	158.00	4,498.26	11,217.18	
2.5	งานประตู-หน้าต่าง								
2.5.1	D1-ประตูบานเปิดเดี่ยว UPVC ขนาด 0.80*2.00 พร้อมอุปกรณ์ครบชุด	3.00	ชุด	4,000.00	12,000.00	-	-	12,000.00	
2.5.2	D2-ประตูบานเปิดเดี่ยว UPVC ขนาด 0.70*2.00 พร้อมอุปกรณ์ครบชุด	1.00	ชุด	3,990.00	3,990.00	-	-	3,990.00	
2.5.3	D3-ประตูบานเปิดเดี่ยว UPVC ขนาด 0.70*2.00 พร้อมอุปกรณ์ครบชุด	2.00	ชุด	3,990.00	7,980.00	-	-	7,980.00	
2.5.4	D4-ประตูบานเปิดอลูมิเนียม พร้อมช่องแสง ขนาด 1.20*2.05 พร้อมอุปกรณ์ครบชุด	1.00	ชุด	3,690.00	3,690.00	-	-	3,690.00	
2.5.5	W1-หน้าต่างบานเปิดเดี่ยว ขนาด 0.50*2.05 พร้อมอุปกรณ์ครบชุด	4.00	ชุด	1,537.50	6,150.00	-	-	6,150.00	
2.5.6	W2-หน้าต่างบานเกล็ด ขนาด 0.60*1.10 พร้อมอุปกรณ์ครบชุด	1.00	ชุด	990.00	990.00	-	-	990.00	
2.5.7	W3-หน้าต่างบานกระทุ้ง ขนาด 0.90*0.40 พร้อมอุปกรณ์ครบชุด	2.00	ชุด	540.00	1,080.00	-	-	1,080.00	
2.5.8	W4-หน้าต่างบานเลื่อน ขนาด 1.20*1.15 พร้อมอุปกรณ์ครบชุด	4.00	ชุด	2,070.00	8,280.00	-	-	8,280.00	
2.5.9	W5-หน้าต่างบานกระทุ้ง พร้อมช่องแสง ขนาด 1.0*2.05 พร้อมอุปกรณ์ครบชุด	2.00	ชุด	3,075.00	6,150.00	-	-	6,150.00	
2.5.10	W6-หน้าต่างบานเปิดเดี่ยว ขนาด 0.50*1.15 พร้อมอุปกรณ์ครบชุด	1.00	ชุด	862.50	862.50	-	-	862.50	
2.5.11	W7-หน้าต่างบานเปิดเดี่ยว ขนาด 0.60*1.15 พร้อมอุปกรณ์ครบชุด	4.00	ชุด	1,035.00	4,140.00	-	-	4,140.00	
2.5.12	บัวปูนปั้นสำเร็จรูป ขนาด 0.10x0.10 m.	26.40	ม.	100.00	2,640.00	-	-	2,640.00	

ลำดับที่	รายการ	ปริมาณงาน	หน่วย	ค่าวัสดุ		ค่าแรงงาน		รวมค่าวัสดุ และแรงงาน	หมายเหตุ
				ราคาต่อหน่วย	จำนวนเงิน	ราคาต่อหน่วย	จำนวนเงิน		
2.6	งานสุขภัณฑ์								
2.6.1	โถส้วมชักโครกนั่งราบ มีถังพักน้ำ	2.00	ชุด	4,850.00	9,700.00	450.00	900.00	10,600.00	
2.6.2	สายฉีดชำระครบชุด	2.00	ชุด	300.00	600.00	35.00	70.00	670.00	
2.6.3	อ่างล้างหน้าชนิดฝังใต้เคาน์เตอร์	1.00	ชุด	3,500.00	3,500.00	450.00	450.00	3,950.00	
2.6.4	อ่างล้างหน้าชนิดแขวน พร้อมอุปกรณ์ครบชุด	1.00	ชุด	2,300.00	2,300.00	450.00	450.00	2,750.00	
2.6.5	ก๊อกร้านเขียนอ่างล้างหน้า	2.00	ชุด	125.00	250.00	25.00	50.00	300.00	
2.6.6	สื่อน้ำอ่างล้างหน้าแบบกด	2.00	ชุด	330.00	660.00	-	-	660.00	
2.6.7	พอน้ำทิ้งอ่างล้างหน้า	2.00	ชุด	930.00	1,860.00	-	-	1,860.00	
2.6.8	สายน้ำดี	2.00	ชุด	245.00	490.00	-	-	490.00	
2.6.9	สตีปาลั่ว	6.00	ชุด	250.00	1,500.00	35.00	210.00	1,710.00	
2.6.10	ก๊อกล้างพื้น	2.00	ชุด	635.00	1,270.00	25.00	50.00	1,320.00	
2.6.11	ที่ใส่กระดาษทิชชู	2.00	ชุด	350.00	700.00	70.00	140.00	840.00	
2.6.12	ตะแกรงดักกลิ่น Floor Drain 2 นิ้ว	5.00	ชุด	150.00	750.00	75.00	375.00	1,125.00	
2.6.13	กระจกเงาเจียรปลิ ขนาด 80 x 100 ซม.	1.00	ชุด	200.00	200.00	70.00	70.00	270.00	
2.6.14	กระจกเงากระจกสำเร็จรูปกรอบพลาสติก พร้อมชั้นวางของ	1.00	ชุด	350.00	350.00	70.00	70.00	420.00	
2.6.15	ชุดฝักบัว แบบติดผนัง พร้อมชุดฝักบัวสายอ่อน	2.00	ชุด	400.00	800.00	70.00	140.00	940.00	
2.6.16	ที่ใส่สบู่	2.00	ชุด	261.68	523.36	70.00	140.00	663.36	
2.6.17	ราวแขวนผ้า	2.00	ชุด	180.00	360.00	70.00	140.00	500.00	
2.7	งานทาสี								
2.7.1	ทาสี สีน้ำอะคริลิก 100% ชนิดทาภายนอก (ปูนใหม่)	195.12	ตร.ม.	42.00	8,194.83	34.00	6,633.91	14,828.74	
2.7.2	ทาสี สีน้ำอะคริลิก 100% ชนิดทาภายใน (ปูนใหม่)	265.60	ตร.ม.	34.00	9,030.40	30.00	7,968.00	16,998.40	
2.8	งานบันไดและราวกันตก								
2.8.1	ไม้พื้นเทียม ขนาด 0.27x0.03x3.00 m.	5.00	แผ่น	250.00	1,250.00	97.00	485.00	1,735.00	
2.8.2	ไม้พื้นเทียม ขนาด 0.10x0.03x3.00 m.	7.00	แผ่น	230.00	1,610.00	36.00	252.00	1,862.00	
2.8.3	เหล็กกล่องขนาด 1-1/2"x3"x2.3 mm.	22.29	กก.	21.22	472.88	10.00	222.89	695.76	
2.8.4	เหล็กกลม Dia. 1/4"x2.3 mm.	11.47	กก.	23.81	273.00	10.00	114.66	387.66	
2.8.5	เหล็กกลม Dia. 1"x2.3 mm.	67.50	กก.	20.65	1,393.75	10.00	675.00	2,068.75	
2.8.6	เหล็กสแตนเลสกล่องขนาด 1"x2" ผิว Hair Line	10.84	ม.	200.00	2,168.00	100.00	1,084.00	3,252.00	
2.8.7	เหล็กสแตนเลสกลม Dia 1 cm.	22.80	ม.	150.00	3,420.00	100.00	2,280.00	5,700.00	
2.8.8	งานทาสีกันสนิมและสีเคลือบเงา	4.72	ตร.ม.	68.00	320.87	35.00	165.15	486.02	
<b>รวมค่างานต้นทุน</b>					<b>275,848.96</b>		<b>132,046.22</b>	<b>407,895.18</b>	



แบบแสดงรายการปริมาณงานและราคากลางงานก่อสร้าง

ชื่อโครงการ/งานก่อสร้าง

งานก่อสร้างอาคารที่พักอาศัยและสิ่งก่อสร้างประกอบระดับปฏิบัติการและชำนาญการ (ระดับ3-6) หมวดทางหลวงบ้านแก่ง (1 หลัง)

สถานที่ก่อสร้าง

ทางหลวงหมายเลข 1294 ที่ กม.16+500 RT.

หน่วยงานเจ้าของโครงการ/งานก่อสร้าง

แขวงทางหลวงสุโขทัย

คำนวณราคากลางโดย

เมื่อวันที่ 28 ต.ค. 63

ลำดับที่	รายการ	ปริมาณงาน	หน่วย	ค่าวัสดุ		ค่าแรงงาน		รวมค่าวัสดุ และแรงงาน	หมายเหตุ	
				ราคาต่อหน่วย	จำนวนเงิน	ราคาต่อหน่วย	จำนวนเงิน			
3	งานระบบสุขาภิบาล									
3.1	งานระบบน้ำเย็น (Cold Water System)									
3.1.1	ท่อพีวีซี ชนิดปลายธรรมดา ชั้น 13.5 Dia. 2"	8.00	เส้น	223.00	1,784.00	-	-	1,784.00	เผื่อ 10%,	
3.1.2	ท่อพีวีซี ชนิดปลายธรรมดา ชั้น 13.5 Dia. 1"	5.00	เส้น	80.37	401.85	-	-	401.85	เผื่อ 10%,	
3.1.3	ท่อพีวีซี ชนิดปลายธรรมดา ชั้น 13.5 Dia. 3/4"	4.00	เส้น	50.47	201.88	-	-	201.88	เผื่อ 10%,	
3.1.4	ข้อต่อท่อ/ข้องอ อุปกรณ์จับยึดท่อและอื่นๆ (Accessories)	1.00	L.S.	5,000.00	5,000.00	-	-	5,000.00		
3.1.5	บอล (Ball Valve) Dia. 2"	8.00	ตัว	50.00	400.00	-	-	400.00		
3.1.6	บอล (Ball Valve) Dia. 1"	2.00	ตัว	35.00	70.00	-	-	70.00		
3.1.7	ก๊อคน้ำ (Stop Valve) Dia.1/2"	9.00	ตัว	121.00	1,089.00	-	-	1,089.00		
3.1.8	ก๊อกสนาม Dia.1/2"	3.00	ตัว	121.00	363.00	-	-	363.00		
3.1.9	ก๊อกล้างพื้น Dia.1/2"	2.00	ตัว	120.00	240.00	-	-	240.00		
3.1.10	ปั้มน้ำอัตโนมัติแรงดันคงที่ ขนาด 150 W พร้อมอุปกรณ์ครบชุด	1.00	ชุด	4,500.00	4,500.00	-	-	4,500.00		
3.1.11	ถังเก็บน้ำแบบวางบนดิน ขนาดความจุ 1,500 ลิตร พร้อมอุปกรณ์ครบชุด	1.00	ชุด	8,000.00	8,000.00	-	-	8,000.00		
3.2	งานระบบระบายและบำบัดน้ำเสีย (Soil,West,Vent System)									
3.2.1	ท่อพีวีซี ชนิดปลายธรรมดา ชั้น 13.5 Dia. 4"	3.00	เส้น	822.43	2,467.29	-	-	2,467.29	เผื่อ 10%,	
3.2.2	ท่อพีวีซี ชนิดปลายธรรมดา ชั้น 13.5 Dia. 2"	34.00	เส้น	223.00	7,582.00	-	-	7,582.00	เผื่อ 10%,	
3.2.3	ท่อพีวีซี ชนิดปลายธรรมดา ชั้น 13.5 Dia. 1"	7.00	เส้น	78.50	549.50	-	-	549.50	เผื่อ 10%,	
3.2.4	ข้อต่อท่อ/ข้องอ อุปกรณ์จับยึดท่อและอื่นๆ (Accessories)	1.00	L.S.	5,000.00	5,000.00	-	-	5,000.00		
3.2.5	ท่อซีเมนต์ใยหิน Ø 0.30 ม.	31.00	ม.	230.00	7,130.00	-	-	7,130.00		
3.2.6	บ่อพักน้ำสำเร็จรูป (MANHOLE) ขนาด 0.60x0.60x0.80 ม.	6.00	บ่อ	500.00	3,000.00	-	-	3,000.00		
3.2.7	บ่อดักขยะ คสล. ขนาด 0.92x0.92x1.00 ม.	2.00	บ่อ	600.00	1,200.00	-	-	1,200.00		
3.2.8	ถังดักไขมัน ( GREASE TRAP ) ขนาด 430x730x350 mm.	1.00	บ่อ	2,500.00	2,500.00	-	-	2,500.00		
3.2.9	ถังบำบัดน้ำเสีย ขนาด 1,600 ลิตร พร้อมอุปกรณ์ครบชุด	1.00	ชุด	5,500.00	5,500.00	-	-	5,500.00		
3.2.10	เสาเข็มเหล็กเหลี่ยมกลวง ขนาด 0.15X0.15X4.00 ม..	4.00	ต้น	450.00	1,800.00	-	-	1,800.00		
3.2.11	งานดินขุด	3.55	ลบ.ม.	-	-	99.00	351.35	351.35	เผื่อ 30%	
3.2.12	ทรายหยาบดัดแน่น	0.11	ลบ.ม.	354.20	37.19	99.00	10.40	47.59	เผื่อ 25%	
3.2.13	คอนกรีตโครงสร้าง 1:2:4	0.37	ลบ.ม.	1,427.00	533.70	498.00	186.25	719.95		
3.2.14	เหล็กเสริมกลม SR-24 RB6	5.39	กก.	18.36	98.95	4.10	22.10	121.05	เผื่อ 5%	
3.2.15	เหล็กเสริมกลม SR-24 RB9	15.38	กก.	17.84	274.36	4.10	63.05	337.40	เผื่อ 7%	
3.2.16	ผ้าดักเหล็กแผ่นขึ้นรูปขนาด Dia.490 mm. ทน 3.2 mm.	1.00	ชุด	1,200.00	1,200.00	-	-	1,200.00		
3.2.17	ผนังก่ออิฐมวลเบา (ก่อครึ่งก้อน)	0.47	ตร.ม.	141.00	66.27	89.00	41.83	108.10		
รวมค่างานต้นทุน						60,988.99		674.97	61,663.96	

แบบแสดงรายการปริมาณงานและราคากลางงานก่อสร้าง

ชื่อโครงการ/งานก่อสร้าง

งานก่อสร้างอาคารที่พักอาศัยและสิ่งก่อสร้างประกอบระดับปฏิบัติการและชำนาญการ (ระดับ3-6) หมวดทางหลวงบ้านแก่ง (1 หลัง)

สถานที่ก่อสร้าง

ทางหลวงหมายเลข 1294 ที่ กม.16+500 RT.

หน่วยงานเจ้าของโครงการ/งานก่อสร้าง

แขวงทางหลวงสุโขทัย

คำนวณราคากลางโดย

เมื่อวันที่ 28 ต.ค. 63

ลำดับที่	รายการ	ปริมาณงาน	หน่วย	ค่าวัสดุ		ค่าแรงงาน		รวมค่าวัสดุ และแรงงาน	หมายเหตุ
				ราคาต่อหน่วย	จำนวนเงิน	ราคาต่อหน่วย	จำนวนเงิน		
4	<b>งานระบบไฟฟ้า</b>								
4.1	<b>แผงสวิตช์ย่อย(Load Center )</b>								
4.1.1	- Load Center 2P แบบ 10 ช่อง	1.00	ชุด	1,430.00	1,430.00	429.00	429.00	1,859.00	
4.1.2	- ELCB. 1P,16 AT. w/ Enclosure	5.00	ชุด	112.00	560.00	33.60	168.00	728.00	
4.1.3	- ELCB. 1P, 20 AT. w/ Enclosure	5.00	ชุด	112.00	560.00	33.60	168.00	728.00	
4.1.4	- ELCB. 1P, 32 AT. w/ Enclosure	1.00	ชุด	112.00	112.00	33.60	33.60	145.60	
4.1.5	- Grounding System	1.00	LS	5,000.00	5,000.00	1,500.00	1,500.00	6,500.00	ค่าแรง 30% ของค่าวัสดุ
4.1.6	- อุปกรณ์อื่นๆ (Accessories)	1.00	LS	5,000.00	5,000.00	-	-	5,000.00	
4.2	<b>สายไฟฟ้า ( Cable )</b>								
4.2.1	สาย THW. 35 Sq.mm.	44.00	เมตร	113.90	5,011.60	30.00	1,320.00	6,331.60	
4.2.2	สาย THW. 10 Sq.mm.	11.00	เมตร	35.25	387.75	16.00	176.00	563.75	
4.2.3	สาย THW. 2.5 q.mm.	248.00	เมตร	6.49	1,609.52	7.00	1,736.00	3,345.52	
4.2.4	สาย THW. 1.5 q.mm.	360.00	เมตร	4.29	1,544.40	5.00	1,800.00	3,344.40	
4.2.5	อุปกรณ์อื่นๆ (Accessories)	1.00	LS	5,000.00	5,000.00	-	-	5,000.00	
4.3	<b>ท่อร้อยสายไฟฟ้า (Conduit)</b>								
4.3.1	ท่อร้อยสาย PVC. Dia. 1/2"	80.00	เมตร	9.00	720.00	-	-	720.00	
4.3.2	อุปกรณ์จับยึดและอุปกรณ์อื่นๆ (Accessories)	1.00	เหมา	5,000.00	5,000.00	-	-	5,000.00	
4.4	<b>ดวงโคมไฟฟ้า (Lighting Fixture)</b>								
4.4.1	โคมไฟติดผนัง DOWNLIGHT LED E27 W220V AC Warm White. พร้อมอุปกรณ์ภายในครบชุด	4.00	ชุด	250.00	1,000.00	115.00	460.00	1,460.00	
4.4.2	โคมไฟเพดาน LED E27 W220V AC Cool White. พร้อมอุปกรณ์ภายในครบชุด	5.00	ชุด	400.00	2,000.00	115.00	575.00	2,575.00	
4.4.3	โคม DOWNLIGHT LED E27 W220V AC Cool White. พร้อมอุปกรณ์ภายในครบชุด	32.00	ชุด	250.00	8,000.00	115.00	3,680.00	11,680.00	
4.4.4	โคมระย้า LED E27 W220V AC Cool White. พร้อมอุปกรณ์ภายในครบชุด	1.00	ชุด	1,200.00	1,200.00	115.00	115.00	1,315.00	
4.5	<b>สวิตช์ไฟฟ้าและเต้ารับ (Switch and Power Outlet)</b>								
4.5.1	สวิตช์ไฟฟ้าแบบสวิตช์ทางเดียว พร้อมฝา	18.00	จุด	52.00	936.00	80.00	1,440.00	2,376.00	
4.5.2	สวิตช์ไฟฟ้าแบบสวิตช์สองทางเดียว พร้อมฝา	2.00	จุด	80.00	160.00	85.00	170.00	330.00	
4.5.3	ปลั๊กไฟฟ้าคู่ทั่วไป แบบ Ground	38.00	จุด	130.00	4,940.00	90.00	3,420.00	8,360.00	
4.5.4	ปลั๊กไฟฟ้าคู่ แบบกันน้ำ	4.00	จุด	176.00	704.00	90.00	360.00	1,064.00	
4.5.5	ปลั๊กโทรทัศน์	1.00	จุด	60.00	60.00	90.00	90.00	150.00	
4.5.6	ปลั๊กโทรศัพท์	1.00	จุด	60.00	60.00	90.00	90.00	150.00	

แบบแสดงรายการปริมาณงานและราคากลางงานก่อสร้าง

ชื่อโครงการ/งานก่อสร้าง

สถานที่ก่อสร้าง

หน่วยงานเจ้าของโครงการ/งานก่อสร้าง

คำนวณราคากลางโดย

งานก่อสร้างอาคารที่พักอาศัยและสิ่งก่อสร้างประกอบระดับปฏิบัติการและชำนาญการ (ระดับ3-6) หมวดทางหลวงบ้านแก้ง (1 หลัง)

ทางหลวงหมายเลข 1294 ที่ กม.16+500 RT.

แขวงทางหลวงสุโขทัย

เมื่อวันที่ 28 ต.ค. 63

ลำดับที่	รายการ	ปริมาณงาน	หน่วย	ค่าวัสดุ		ค่าแรงงาน		รวมค่าวัสดุ และแรงงาน	หมายเหตุ
				ราคาต่อหน่วย	จำนวนเงิน	ราคาต่อหน่วย	จำนวนเงิน		
4.5.7	กริ่งเสียง	1.00	จุด	150.00	150.00	90.00	90.00	240.00	
4.5.8	สวิทช์กริ่ง	1.00	จุด	300.00	300.00	90.00	90.00	390.00	
4.5.9	กล่อง,ฝาครอบและอุปกรณ์อื่นๆ (Accessories)	1.00	L.S	5,000.00	5,000.00	-	-	5,000.00	
4.5.10	ไฟฉุกเฉิน CENTRAL BATTERY สำรองไฟ 2 ชม	1.00	จุด	2,500.00	2,500.00	-	-	2,500.00	
4.5.11	ถังดับเพลิงแบบมือถือ (Portable Fire Extinguisher)	1.00	จุด	1,600.00	1,600.00	-	-	1,600.00	
รวมค่างานต้นทุน					60,545.27		17,910.60	78,455.87	

**รายละเอียดข้อมูลวัสดุ**  
**งานปรับปรุงอาคารที่ทำการ และสิ่งก่อสร้างประกอบ**  
**รหัสงาน 20510 ค่าก่อสร้างอาคารที่หักอาศัยและสิ่งก่อสร้างประกอบระดับปฏิบัติการและชำนาญการ (ระดับ3-6)**  
**หมวดทางหลวงศรีมหาศ ( 1 หลัง )**

รายการ ที่	ชนิดของวัสดุ	หน่วย นับ	ราคาที่แหล่ง ต่อหน่วย (บาท)	ระยะทางขนส่ง (กม.)				รวม ระยะทาง (กม.)	ค่าขนส่ง		หมายเหตุ
				ทางราบ	ลูกเนิน	ทางเขา	ลูกวัง				
1	ปูนซีเมนต์ปอร์ตแลนด์	กก.	2.04	-	-	-	-	-	-	2.04	พาณิชย์จังหวัดสุโขทัย
2	ปูนซีเมนต์ผสม (Silica Cement)	กก.	1.68	-	-	-	-	-	-	1.68	พาณิชย์จังหวัดสุโขทัย
3	ทรายหยาบ	ลบ.ม.	354.20	-	-	-	-	-	-	354.20	พาณิชย์จังหวัดสุโขทัย
4	ทรายละเอียด	ลบ.ม.	449.53	-	-	-	-	-	-	449.53	พาณิชย์จังหวัดสุโขทัย
5	หินเบอร์ 1	ลบ.ม.	469.00	-	-	-	-	-	-	469.00	พาณิชย์จังหวัดสุโขทัย
6	หินเบอร์ 2	ลบ.ม.	469.00	-	-	-	-	-	-	469.00	พาณิชย์จังหวัดสุโขทัย
7	หินเบอร์ 3/4	ลบ.ม.	467.29	-	-	-	-	-	-	467.29	พาณิชย์จังหวัดสุโขทัย
8	อิฐมอดู ขนาด 3.5x7x16 ซม.	ก้อน	0.70	-	-	-	-	-	-	0.70	พาณิชย์จังหวัดสุโขทัย
9	กระเบื้องเซรามิคเคลือบสี 8" x 8"	ตร.ม	154.21	-	-	-	-	-	-	154.21	พาณิชย์จังหวัดสุโขทัย
10	กระเบื้องเซรามิคเคลือบสี 8" x 10"	ตร.ม	168.22	-	-	-	-	-	-	168.22	พาณิชย์จังหวัดสุโขทัย
11	กระเบื้องเซรามิคเคลือบสี 12" x 12"	ตร.ม	176.64	-	-	-	-	-	-	176.64	พาณิชย์จังหวัดสุโขทัย
12	สีน้ำพลาสติก รองพื้น ตรา ที โอ เอ	GL.	425.23	-	-	-	-	-	-	425.23	พาณิชย์จังหวัดสุโขทัย
13	สีน้ำพลาสติก ทับหน้า (ภายใน) ตรา ที โอ เอ	GL.	331.78	-	-	-	-	-	-	331.78	พาณิชย์จังหวัดสุโขทัย
14	สีน้ำพลาสติก ทับหน้า (ภายนอก) ตรา ที โอ เอ	GL.	439.25	-	-	-	-	-	-	439.25	พาณิชย์จังหวัดสุโขทัย
15	สีกันสนิม	GL.	598.13	-	-	-	-	-	-	598.13	พาณิชย์จังหวัดสุโขทัย
16	ทินเนอร์และน้ำมันสน	GL.	123.37	-	-	-	-	-	-	123.37	พาณิชย์จังหวัดสุโขทัย
17	สีโป๊ว	กก.	7.00	-	-	-	-	-	-	7.00	พาณิชย์จังหวัดสุโขทัย
18	RB 6 มม.	กก.	18.36	-	-	-	-	-	-	18.36	พาณิชย์จังหวัดสุโขทัย
19	RB 9 มม.	กก.	17.84	-	-	-	-	-	-	17.84	พาณิชย์จังหวัดสุโขทัย
20	RB 12 มม.	กก.	18.23	-	-	-	-	-	-	18.23	พาณิชย์จังหวัดสุโขทัย
21	RB 15 มม.	กก.	20.59	-	-	-	-	-	-	20.59	พาณิชย์จังหวัดสุโขทัย
22	RB 19 มม.	กก.	21.26	-	-	-	-	-	-	21.26	พาณิชย์จังหวัดสุโขทัย
23	RB 25 มม.	กก.	-	-	-	-	-	-	-	-	พาณิชย์จังหวัดสุโขทัย
24	DB 12 มม.	กก.	16.52	-	-	-	-	-	-	16.52	พาณิชย์จังหวัดสุโขทัย
25	DB 16 มม.	กก.	16.29	-	-	-	-	-	-	16.29	พาณิชย์จังหวัดสุโขทัย



รายการที่	ชนิดของวัสดุ	หน่วยนับ	ราคาที่ตั้งต่อหน่วย (บาท)	ระยะทางขนส่ง (กม.)				รวมระยะทาง (กม.)	ค่าขนส่ง		หมายเหตุ
				ทางราบ	ลูกเนิน	ทางเขา	ลูกวัง				
60	เหล็กตะแกรง(Wire-mash) Dia.4mm@0.20m#	ตร.ม	12.00	-	-	-	-	-	-	12.00	
61	Plate 200x200 หน้า 6 mm. พร้อม J 4-RB 12 mm.	ชุด	100.00	-	-	-	-	-	-	100.00	
62	PCM FLOOR 0.35x.0.05t, LL=250 Kg./m	ตร.ม	290.00	-	-	-	-	-	-	290.00	
63	กระเบื้องเพรตทิจ 0.33 x 0.42 ม.	แผ่น	33.00	-	-	-	-	-	-	33.00	
64	แผ่นสะท้อนความร้อน ขนาด 1.27 x 60 ม. ตราไมโครโฟเบอร์ (FOIL 733 RF)	ม้วน	1,900.00	-	-	-	-	-	-	1,900.00	
65	ไม้ระแนง 16x50x3050 mm	แผ่น	75.58	-	-	-	-	-	-	75.58	
66	ไม้ระแนง 0.8x75x3000 mm	แผ่น	31.50	-	-	-	-	-	-	31.50	

ตารางแสดงวิธีการคำนวณหาค่าวัสดุรวมต่อหน่วยของงานก่อสร้างประเภทต่างๆ

ลำดับที่	รายการ	จำนวน	หน่วย	ราคา/หน่วย (บาท)	ราคารวม (บาท)	หมายเหตุ
1	<b>คอนกรีตส่วนผสม 1:2:4</b>					
	- ปูนซีเมนต์ปอร์ตแลนด์ (มอก 15 เล่ม1-2555)	342	กก.	2.04	696.78	
	- ทรายหยาบ	0.62	ลบ.ม.	354.20	219.60	
	- หินเบอร์ 1-2	1.09	ลบ.ม.	469.00	511.21	
	- น้ำผสมคอนกรีต	180	ลิตร	-	-	
	รวมคอนกรีต 1:2:4	1	ลบ.ม.	=	1,427.00	
	ค่างานต้นทุน			=	1,427.00	
2	<b>คอนกรีตส่วนผสม 1:3:5</b>					
	- ปูนซีเมนต์ปอร์ตแลนด์ (มอก 15 เล่ม1-2555)	260	กก.	2.04	529.72	
	- ทรายหยาบ	0.62	ลบ.ม.	354.20	219.60	
	- หินเบอร์ 1-2	1.03	ลบ.ม.	469.00	483.07	
	- น้ำผสมคอนกรีต	180	ลิตร	-	-	
	รวมคอนกรีต 1:3:5	1	ลบ.ม.	=	1,232.00	
	ค่างานต้นทุน			=	1,232.00	
3	<b>คอนกรีตเทพื้นหน้าหนา 5 ซม. (ไม่รวมเหล็กเสริม)</b>					
	- ปูนซีเมนต์ปอร์ตแลนด์ (มอก 15 เล่ม1-2555)	17	กก.	2.04	34.64	
	- ทรายหยาบ	0.04	ลบ.ม.	354.20	14.17	
	- หินเบอร์ 1-2	0.05	ลบ.ม.	469.00	23.45	
	- น้ำผสมคอนกรีต	10	ลิตร	-	-	
	- ไม้แบบและค้ำยัน	-	ลบ.ฟ.	373.8320	-	
	รวมคอนกรีต เทพื้นหน้าหนา 5 ซม. (ไม่รวมเหล็กเสริม)	1	ลบ.ม.	=	72.00	
	ค่างานต้นทุน			=	72.00	
4	<b>เสาเอ็นและคานทับหลัง (ชนิดก่อครึ่งแผ่น)</b>					
	- ปูนซีเมนต์ปอร์ตแลนด์ (มอก 15 เล่ม1-2555)	3.36	กก.	2.04	6.85	
	- ทรายหยาบ	0.01	ลบ.ม.	354.20	3.54	
	- หินเบอร์ 1-2	0.02	ลบ.ม.	469.00	9.38	
	- น้ำผสมคอนกรีต	1.80	ลิตร	-	-	
	- เหล็กเสริม RB 6	0.41	กก.	18.3609	7.53	
	- เหล็กเสริม RB 9	1.07	กก.	17.8417	19.09	
	- ลวดผูกเหล็ก	0.04	กก.	31.2700	1.25	
	- ไม้แบบคีด 50 %	0.10	ลบ.ฟ.	467.2900	46.73	
	- ตะปู	0.05	กก.	33.8800	1.69	
	รวมคอนกรีตเสาเอ็นและคานทับหลัง (ชนิดก่อครึ่งแผ่น)	1	ม.	=	96.00	
	ค่างานต้นทุน			=	96.00	

5	งานทาสีน้ำมันกันสนิมเหล็ก (รองพื้นกันสนิม 3 เที่ยว)					
	- สีทารองพื้นกันสนิม	0.115	GL.	565.42	65.02	
	- น้ำมันผสม	0.023	GL.	123.37	2.84	
	รวมวัสดุทาสีเหล็กกันสนิม	1	ตร.ม.	=	68.00	
6	พื้นปูกระเบื้องแกรนิตโต้สีมีลวดลายขนาด 24" x 24"					
	- กระเบื้องแกรนิตโต้สีมีลวดลายขนาด 24" x 24" (3+1 แผ่น)	1.13	ตร.ม.	159.00	179.67	1 ตรม ใช้
	- ปูนซีเมนต์ผสม (Silica Cement)	21.51	กก.	1.68	36.18	2.77
	- ปูนยาแนว	0.25	ตร.ม.	49.00	12.25	แผ่น
	- ทราวยหยาบ	0.11	ลบ.ม.	354.20	38.96	
	- น้ำผสมปูน	10.00	ลิตร	-	-	
	- WAX	0.02	กก.	-	-	
	รวมพื้นปูกระเบื้องแกรนิตโต้สีมีลวดลายขนาด 24" x 24"	1.00	ตร.ม.	=	267.00	
	รวมพื้นปูกระเบื้องแกรนิตโต้สีมีลวดลายขนาด 24" x 24"	1.00	แผ่น	=	96.00	
7	พื้นปูกระเบื้องเซรามิกมีลวดลายขนาด 40x40 ซม. (16" x 16") ชนิดกันลื่น					
	- กระเบื้องเซรามิกมีลวดลายขนาด 16" x 16" (6+1 แผ่น)	1.12	ตร.ม.	139.00	155.68	1 ตรม ใช้
	- ปูนซีเมนต์ผสม (Silica Cement)	21.51	กก.	1.68	36.18	6.25
	- ปูนยาแนว	0.12	ตร.ม.	49.00	5.88	แผ่น
	- ทราวยหยาบ	0.11	ลบ.ม.	354.20	38.96	
	- น้ำผสมปูน	10.00	ลิตร	-	-	
	- WAX	0.02	กก.	-	-	
	รวมพื้นปูกระเบื้องแกรนิตโต้สีมีลวดลายขนาด 16" x 16"	1.00	ตร.ม.	=	236.00	
	รวมพื้นปูกระเบื้องแกรนิตโต้สีมีลวดลายขนาด 16" x 16"	1.00	แผ่น	=	37.00	
8	พื้นปูกระเบื้องเซรามิกมีลวดลายขนาด 30x60 ซม. (12" x 24") ชนิดกันลื่น					
	- กระเบื้องเซรามิกมีลวดลายขนาด 12" x 24" (5+2 แผ่น)	1.12	ตร.ม.	250.00	280.00	1 ตรม ใช้
	- ปูนซีเมนต์ผสม (Silica Cement)	21.51	กก.	1.68	36.18	5.556
	- ปูนยาแนว	0.12	ตร.ม.	49.00	5.88	แผ่น
	- ทราวยหยาบ	0.11	ลบ.ม.	354.20	38.96	
	- น้ำผสมปูน	10.00	ลิตร	-	-	
	- WAX	0.02	กก.	-	-	
	รวมพื้นปูกระเบื้องแกรนิตโต้สีมีลวดลายขนาด 12" x 24"	1.00	ตร.ม.	=	361.00	
	รวมพื้นปูกระเบื้องแกรนิตโต้สีมีลวดลายขนาด 12" x 24"	1.00	แผ่น	=	64.00	
9	ผนังก่ออิฐมวลอูฐครึ่งแผ่น					
	- อิฐมวลอูฐ ขนาด 3.5x7x16 ซม.	138.00	ก้อน	0.70	96.60	
	- ปูนซีเมนต์ผสม (Silica Cement)	16.01	กก.	1.68	26.93	
	- น้ำยาผสมปูนก่อ	0.40	ลิตร	-	-	
	- ทราวยหยาบ	0.05	ลบ.ม.	354.20	17.71	
	- น้ำผสมคอนกรีต	10.00	ลิตร	-	-	
	รวมผนังก่ออิฐมวลอูฐครึ่งแผ่น	1.00	ตร.ม.	=	141.00	



10	ปูนฉาบผิวเรียบ (หนา 1.5 ซม.)				
	- ปูนซีเมนต์ผสม (Silica Cement)	12.05	กก.	1.68	20.27
	- น้ำยาผสมปูนฉาบ	0.50	ลิตร	-	-
	- ทรายละเอียด	0.04	ลบ.ม.	449.53	17.98
	- น้ำผสมปูน	3.00	ลิตร	-	-
	รวมปูนฉาบผิวเรียบ (หนา 1.5 ซม.)	1.00	ตร.ม.		38.00
11	งานทาสีพลาสติกชนิดทาภายนอก (ปูนใหม่) เกรดที่ 1 (ประเภทกิ่งเงา)				
	- สีโป้ว	0.10	กก.	5.00	0.50
	- สีทาภายนอกทากรองพื้น	0.04	GL.	280.37	11.21
	- สีทาภายนอกทาทับหน้า	0.07	GL.	439.25	30.75
	- น้ำผสมสี	1.00	ลิตร	-	-
	รวมวัสดุทาสีภายนอก	1.00	ตร.ม.	=	42.00
12	งานทาสีพลาสติกชนิดทาภายใน (ปูนใหม่) เกรดที่ 1 (ประเภทกิ่งเงา)				
	- สีโป้ว	0.10	กก.	5.00	0.50
	- สีทาภายในทากรองพื้น	0.04	GL.	280.37	11.21
	- สีทาภายในทาทับหน้า	0.07	GL.	331.78	23.22
	- น้ำผสมสี	1.00	ลิตร	-	-
	รวมวัสดุทาสีภายใน	1.00	ตร.ม.	=	34.00
13	งานไม้แบบ/ตารางเมตร			ราคา/หน่วย	ราคารวม
	- ไม้ยางขนาด 1" x 8" ยาว 4.00 - 4.50 เมตร	1.00	ลบ.ฟ.	467.29	467.29
	- คัดไม้แบบ	80.00	%	373.83	373.83
	รวมราคา/ตร.ม.	1	ตร.ม.	=	373.83
14	งานไม้คร่าว/ตารางเมตร			ราคา/หน่วย	ราคารวม
	- ไม้ยางขนาด 1 1/2" x 3" ยาว 4.00 - 4.50 เมตร	1.00	ลบ.ฟ.	467.29	467.29
	- คัดไม้แบบ	30.00	%	140.19	140.19
	รวมราคา/ตร.ม.	1	ตร.ม.	=	140.19
15	ผนังบุกระเบื้องเซรามิคเคลือบสีมีลวดลายขนาด 16" x 16"				
	- กระเบื้องเซรามิคสีมีลวดลาย 16" x 16" (6+1 แผ่น)	1.15	ตร.ม.	139.00	159.85
	- ปูนกาวซีเมนต์หนา 5 มม. จำนวน	5.25	กก.	12.00	63.00
	- ปูนยาแนว	0.12	ตร.ม.	49.00	5.88
	- ทรายละเอียด	-	ลบ.ม.	-	-
	- น้ำผสมปูน	2.00	ลิตร	-	-
	- ติว พี วี ซี (กลาง) จำนวน	0.33	ม.	30.0000	9.90
	รวมกระเบื้องเซรามิคสีมีลวดลาย 16" x 16"	1.00	ตร.ม.	=	228.00

16	ผนังกระเบื้องเซรามิคเคลือบสีมีลวดลายขนาด 12" x 24"					
	- กระเบื้องเซรามิคสีมีลวดลาย 12" x 24" (6+1 แผ่น)	1.15	ตร.ม.	250.00	287.50	
	- ปูนกาวซีเมนต์หนา 5 มม. จำนวน	5.25	กก.	12.00	63.00	
	- ปูนยาแนว	0.12	ตร.ม.	49.00	5.88	
	- ทรายละเอียด	-	ลบ.ม.	-	-	
	- น้ำผสมปูน	2.00	ลิตร	-	-	
	- คิว พี วี ซี (กลาง) จำนวน	0.33	ม.	30.0000	9.90	
	รวมกระเบื้องเซรามิคสีมีลวดลาย 12" x 24"	1.00	ตร.ม.	=	356.00	
17	ฝ้ายิบซัมบอร์ดหนา 9 มม.ขนาด 1.20x2.40 ม.					
	โครงคร่าวเหล็กชุบสังกะสี 0.40 x 1.00 ม.					
	- แผ่นยิบซัมบอร์ดหนา 9 มม. ขนาด 1.20 x 2.40 ม.	0.40	แผ่น	132.71	53.084	53.08
	- โครงคร่าวเหล็กชุบสังกะสี No.24 และอุปกรณ์ประกอบ	1.00	ตร.ม.	140.00	140	140.00
	- ตะปูเกลียว	0.11	กก.	40.00	4.4	4.40
	- ปูนฉาบรอยต่อ+ผ้าแถบ	1.00	ตร.ม.	24.00	24	24.00
	- ทาสี	-	ตร.ม.	42.00	0	0
	รวมงานทำฝ้าแผ่นยิบซัมบอร์ดหนา 9 มม.พร้อมค่าแรง	1	ตร.ม.	=	ขอใช้	222.00
18	ฝ้ายิบซัมบอร์ดหนา 9 มม.ขนาด 1.20x2.40 ม. (ชนิดกันชื้น)					
	โครงคร่าวเหล็กชุบสังกะสี 0.40 x 1.00 ม.					
	- แผ่นยิบซัมบอร์ดหนา 9 มม. ขนาด 1.20 x 2.40 ม. (ชนิดกันชื้น)	0.40	แผ่น	220.00	88	88.00
	- โครงคร่าวเหล็กชุบสังกะสี No.24 และอุปกรณ์ประกอบ	1.00	ตร.ม.	140.00	140	140.00
	- ตะปูเกลียว	0.11	กก.	40.00	4.4	4.40
	- ปูนฉาบรอยต่อ+ผ้าแถบ	1.00	ตร.ม.	24.00	24	24.00
	- ทาสี	-	ตร.ม.	42.00	0	0
	รวมงานทำฝ้าแผ่นยิบซัมบอร์ดหนา 9 มม. (ชนิดกันชื้น) พร้อมค่าแรง	1	ตร.ม.	=	ขอใช้	257.00
19	ฝ้ากระเบื้องแผ่นเรียบไฟเบอร์ซีเมนต์หนา 6 มม.ขนาด 0.40x1.00 ม.					
	โครงคร่าวเหล็กชุบสังกะสี					
	- กระเบื้องแผ่นเรียบหนา 6 มม. ขนาด 1.20 x 2.40 ม.	0.40	ตร.ม.	198.13	0	79.252
	- โครงคร่าวเหล็กชุบสังกะสีและอุปกรณ์	1.00	ตร.ม.	140.00	0	140
	- ตะปูเกลียว	0.20	กก.	40.00	0	8.00
	- ทาสี	-	ตร.ม.	42.00	0	0
	รวม	1	ตร.ม.	=	ขอใช้	228.00

อัตราดอกเบี้ยเงินกู้(MLR) 5% เงินประกันผลงานหัก 10 % เงินล่วงหน้าจ่าย 15 % ภาษีมูลค่าเพิ่ม 7 %

รายการคำนวณ

ค่างานต้นทุน A	=	904,874.05
ค่างานต้นทุนตัวต่ำกว่า(A) B	=	500,000.00
ค่างานต้นทุนตัวสูงกว่า(A) C	=	1,000,000.00
Factor ขອງ (B) D	=	1.3040
Factor ขອງ (C) E	=	1.3015
Factor ขອງ A	=	1.3019

อาคาร

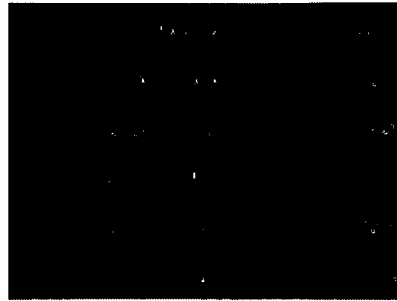

สะพาน

5,000,000.00	=	1.2746
10,000,000.00	=	1.2409
15,000,000.00	=	1.2335
20,000,000.00	=	1.2262
25,000,000.00	=	1.2102
30,000,000.00	=	1.2088