

**รายละเอียดกำหนดคุณลักษณะของพัสดุที่จะจัดทำ
งานประกวดราคาอิเล็กทรอนิกส์ (e-bidding)**

.....

แผนงานรายประมาณการ กิจกรรมบำรุงรักษาทางหลวง ประจำปีงบประมาณ ๒๕๖๖ จ้างเหมา
ทำางานเสริมผิวแอสฟัลต์ ทางหลวงหมายเลข ๑๐๙๑ ตอนควบคุม ๐๒๐๐ ตอน ปงสนุก - น่าน ระหว่าง
กม.๘๘+๐๐๐ - กม.๘๙+๕๕๐ ปริมาณงาน ๑ แห่ง สายทางในความควบคุมของ แขวงทางหลวงน่านที่ ๑
โดยจะดำเนินการหาตัวผู้รับจ้างด้วยวิธีประกวดราคาอิเล็กทรอนิกส์ (Electronic Bidding: e-bidding)

๑. ความเป็นมา

เนื่องจากทางหลวงหมายเลข ๑๐๙๑ ตอนควบคุม ๐๒๐๐ ตอน ปงสนุก - น่าน มีอายุบริการนาน
ผิวทางเดิมเริ่มชำรุดผิวหลุดร่อน แตกร้าวทำให้น้ำซึมลงพื้นทาง เพื่ออำนวยความสะดวกแก่ผู้ใช้ทางจำเป็น และ
เห็นควรทำการบูรณะผิวทาง และเสริมผิวแอสฟัลต์เต็มคันทาง เพื่อให้การจราจรสัญจรด้วยความสะดวกปลอดภัย
สามารถรองรับปริมาณการจราจรที่เพิ่มขึ้นได้อย่างปลอดภัย

๒. วัตถุประสงค์

กรมทางหลวง โดยแขวงทางหลวงน่านที่ ๑ มีความประสงค์จ้างเหมาทำางานเสริมผิวแอสฟัลต์
ทางหลวงหมายเลข ๑๐๙๑ ตอนควบคุม ๐๒๐๐ ตอน ปงสนุก - น่าน ระหว่าง กม.๘๘+๐๐๐ - กม.๘๙+๕๕๐
ปริมาณงาน ๑ แห่ง โดยจะดำเนินการหาตัวผู้รับจ้างด้วยวิธีประกวดราคาอิเล็กทรอนิกส์ (Electronic Bidding:
e-bidding)

๓. ผู้ยื่นข้อเสนอจะต้องมีคุณสมบัติ ดังต่อไปนี้

๓.๑. มีความสามารถตามกฎหมาย

๓.๒. ไม่เป็นบุคคลล้มละลาย

๓.๓. ไม่อยู่ระหว่างเลิกกิจการ

๓.๔. ไม่เป็นบุคคลซึ่งอยู่ระหว่างถูกระงับการยื่นข้อเสนอหรือทำสัญญา กับหน่วยงานของรัฐไว้
ชั่วคราวเนื่องจากเป็นผู้ที่ไม่ผ่านเกณฑ์การประเมินผลการปฏิบัติงานของผู้ประกอบการตามระเบียบที่รัฐมนตรีว่าการ
กระทรวงการคลังกำหนดตามที่ประกาศเผยแพร่ในระบบเครือข่ายสารสนเทศของกรมบัญชีกลาง

๓.๕. ไม่เป็นบุคคลซึ่งถูกระงับชื่อไว้ในบัญชีรายชื่อผู้ทำงานและได้แจ้งเวียนชื่อให้เป็นผู้ทำงาน
ของหน่วยงานของรัฐในระบบเครือข่ายสารสนเทศของกรมบัญชีกลาง ซึ่งรวมถึงนิติบุคคลที่ผู้ทำงานเป็นหุ้นส่วน
ผู้จัดการ กรรมการผู้จัดการ ผู้บริหาร ผู้มีอำนาจในการดำเนินงานในกิจการของนิติบุคคลนั้นด้วย

๓.๖. มีคุณสมบัติและไม่มีลักษณะต้องห้ามตามที่คณะกรรมการนโยบายการจัดซื้อจัดจ้างและ
การบริหารพัสดุภาครัฐกำหนดในราชกิจจานุเบกษา

๓.๗. เป็นนิติบุคคล ผู้มีอาชีพรับจ้างงานที่ประกวดราคาอิเล็กทรอนิกส์ดังกล่าว

๓.๘. ไม่เป็นผู้มีผลประโยชน์ร่วมกันกับผู้ยื่นข้อเสนอรายอื่นที่เข้ายื่นข้อเสนอให้แก่ กรมทางหลวง
แขวงทางหลวงน่านที่ ๑ ณ วันประกาศประกวดราคาอิเล็กทรอนิกส์ หรือไม่เป็นผู้กระทำการอันเป็นการขัดขวางการ
แข่งขันอย่างเป็นธรรมในการประกวดราคาอิเล็กทรอนิกส์ครั้งนี้

๓.๙. ไม่เป็นผู้ได้รับเอกสิทธิ์หรือความคุ้มกัน ซึ่งอาจปฏิเสธไม่ยอมขึ้นศาลไทย เว้นแต่ รัฐบาลของผู้ยื่นข้อเสนอได้มีคำสั่งให้สละเอกสิทธิ์และความคุ้มกันเช่นนั้น

๓.๑๐. เป็นผู้ประกอบการที่ขึ้นทะเบียนงานก่อสร้างสาขางานก่อสร้างทาง ไม่น้อยกว่าชั้น ๒ ประเภทหลักเกณฑ์คุณสมบัติทั่วไป คุณสมบัติเฉพาะ และคุณสมบัติเฉพาะอื่นๆ ไว้กับกรมบัญชีกลาง หรือเป็นผู้ผ่านการคัดเลือกผู้มีความสมบัติเบื้องต้น ในการจ้างของกรมทางหลวง โดยเป็นผู้ได้รับการจดทะเบียนเป็นผู้รับเหมา งานบำรุงทางประเภทที่ ๔ งานเสริมผิวทางแบบ Hot Mixed Asphalt และไม่ขาดคุณสมบัติตามเงื่อนไขในการจดทะเบียนผู้รับเหมานั้น

๓.๑๑. ผู้ยื่นข้อเสนอต้องมีผลงานก่อสร้างประเภทเดียวกันกับงานที่ประกวดราคาจ้างก่อสร้างในวงเงิน ไม่น้อยกว่า.....บาท (.....-.....) และเป็นผลงานที่เป็นคู่สัญญาโดยตรงกับหน่วยงานของรัฐ หรือหน่วยงานเอกชนที่ กรมทางหลวง เชื่อถือ

ผู้ยื่นข้อเสนอที่เสนอราคาในรูปแบบของ “กิจการร่วมค้า” ต้องมีคุณสมบัติ ดังนี้

(๑) กรณีที่กิจการร่วมค้าได้จดทะเบียนเป็นนิติบุคคลใหม่ กิจการร่วมค้าจะต้องมีคุณสมบัติครบถ้วนตามเงื่อนไขที่กำหนดไว้ในเอกสารประกวดราคา และการเสนอราคาให้เสนอราคาในนาม “กิจการร่วมค้า” ส่วนคุณสมบัติด้านผลงานก่อสร้าง กิจการร่วมค้าดังกล่าวสามารถนำผลงานก่อสร้างของผู้เข้าร่วมค้ามาใช้แสดงเป็นผลงานก่อสร้างของกิจการร่วมค้าที่เข้าประกวดราคาได้

(๒) กรณีที่กิจการร่วมค้าไม่ได้จดทะเบียนเป็นนิติบุคคลใหม่ นิติบุคคลแต่ละนิติบุคคลที่เข้าร่วมค้าทุกรายจะต้องมีคุณสมบัติครบถ้วนตามเงื่อนไขที่กำหนดไว้ในเอกสารประกวดราคา เว้นแต่ในกรณีที่กิจการร่วมค้าได้มีข้อตกลงระหว่างผู้เข้าร่วมค้าเป็นลายลักษณ์อักษรกำหนดให้ผู้เข้าร่วมค้ารายใดรายหนึ่งเป็นผู้รับผิดชอบหลักในการเข้าเสนอรากับหน่วยงานของรัฐ และแสดงหลักฐานดังกล่าวมาพร้อมการยื่นข้อเสนอประกวดราคาทางระบบจัดซื้อจัดจ้างภาครัฐด้วยอิเล็กทรอนิกส์ กิจการร่วมค่านั้นสามารถใช้ผลงานก่อสร้างของผู้เข้าร่วมค้าหลักรายเดียวเป็นผลงานก่อสร้างของกิจการร่วมค้าที่ยื่นเสนอราคาได้

ทั้งนี้ “กิจการร่วมค้าที่จดทะเบียนเป็นนิติบุคคลใหม่” หมายความว่า กิจการร่วมค้าที่จดทะเบียนเป็นนิติบุคคลต่อกรมพัฒนาธุรกิจการค้า กระทรวงพาณิชย์

๓.๑๒. ผู้ยื่นข้อเสนอต้องลงทะเบียนในระบบจัดซื้อจัดจ้างภาครัฐด้วยอิเล็กทรอนิกส์ (Electronic Government Procurement : e - GP) ของกรมบัญชีกลาง

๓.๑๓. ผู้ยื่นข้อเสนอต้องมีโรงงานผสมแอสฟัลต์คอนกรีต หรือ โรงงานผสมแอสฟัลต์คอนกรีตแบบเคลื่อนที่ (Mobile Asphalt Concrete Plant) และต้องแนบสำเนาใบอนุญาตประกอบกิจการโรงงาน (แบบ ร.ง.๔) จากกรมโรงงานอุตสาหกรรมของผู้ยื่นข้อเสนอ ทั้งนี้เอกสารดังกล่าวต้องไม่หมดอายุ ถูกยกเลิก ถูกสั่งพักใช้ หรือเพิกถอน

หรือ ผู้ยื่นข้อเสนอที่ขอใช้ผลิตภัณฑ์จากโรงงานผสมแอสฟัลต์คอนกรีตอื่น ต้องแสดงหลักฐานดังนี้

(ก) เอกสารยินยอมให้ใช้ผลิตภัณฑ์จากผู้ได้รับอนุญาตให้ประกอบกิจการโรงงานผสมแอสฟัลต์คอนกรีต ตามแบบเอกสารแนบท้ายเอกสารประกวดราคาอิเล็กทรอนิกส์ ข้อ ๑.๒๐

(ข) สำเนาใบอนุญาตประกอบกิจการโรงงาน (แบบ ร.ง.๔) จากกรมโรงงานอุตสาหกรรมของผู้ให้ความยินยอมให้ใช้ผลิตภัณฑ์จากโรงงานผสมแอสฟัลต์คอนกรีต ทั้งนี้เอกสารดังกล่าวต้องไม่หมดอายุ ถูกยกเลิก ถูกสั่งพักใช้ หรือเพิกถอน

๓.๑๔. ผู้ยื่นข้อเสนอต้องแสดงแผนที่ที่ตั้งโรงงานผสมแอสฟัลต์คอนกรีต และเส้นทางขนส่งจากโรงงานผสมแอสฟัลต์คอนกรีตถึงกึ่งกลางของโครงการก่อสร้าง โดยระยะทางขนส่งจะต้องไม่เกิน ๑๐๐ กิโลเมตร ตามแบบเอกสารแนบท้ายเอกสารประกวดราคาอิเล็กทรอนิกส์ ข้อ ๑.๒๑

๓.๑๕. หากผู้ยื่นข้อเสนอซึ่งเป็นผู้ประกอบการ SMEs เสนอราคาสูงกว่าราคาต่ำสุดของผู้ยื่นข้อเสนอรายอื่นที่ไม่เกินร้อยละ ๑๐ ให้หน่วยงานของรัฐจัดซื้อจัดจ้างจากผู้ประกอบการ SMEs ดังกล่าว โดยจัดเรียงลำดับผู้ยื่นข้อเสนอซึ่งเป็นผู้ประกอบการ SMEs ซึ่งเสนอราคาสูงกว่าราคาต่ำสุดของผู้ยื่นข้อเสนอรายอื่นไม่เกินร้อยละ ๑๐ ที่จะเรียกมาทำสัญญาไม่เกิน ๓ ราย

ผู้ยื่นข้อเสนอที่เป็นกิจการร่วมค้าที่จะได้สิทธิตามวรรคหนึ่ง ผู้เข้าร่วมค้าทุกรายจะต้องเป็นผู้ประกอบการ SMEs

๓.๑๔. หากผู้ยื่นข้อเสนอซึ่งมิใช่ผู้ประกอบการ SMEs แต่เป็นบุคคลธรรมดาที่ถือสัญชาติไทยหรือนิติบุคคลที่จัดตั้งขึ้นตามกฎหมายไทยเสนอราคาสูงกว่าราคาต่ำสุดของผู้ยื่นข้อเสนอซึ่งเป็นผู้ประกอบการธรรมดาที่มีได้ถือสัญชาติไทยหรือนิติบุคคลที่จัดตั้งขึ้นตามกฎหมายของต่างประเทศไม่เกินร้อยละ ๓ ให้หน่วยงานของรัฐจัดซื้อหรือจัดจ้างจากผู้ยื่นข้อเสนอซึ่งเป็นผู้ประกอบการที่ถือสัญชาติไทยหรือนิติบุคคลที่จัดตั้งขึ้นตามกฎหมายไทยดังกล่าว

ผู้ยื่นข้อเสนอที่เป็นกิจการร่วมค้าที่จะได้สิทธิตามวรรคหนึ่ง ผู้เข้าร่วมค้าทุกรายจะต้องเป็นผู้ประกอบการที่เป็นบุคคลธรรมดาที่ถือสัญชาติไทยหรือนิติบุคคลที่จัดตั้งขึ้นตามกฎหมายไทย

๔. วงเงินในการจัดจ้าง

๔.๑ วงเงินงบประมาณ ๑๕,๐๐๐,๐๐๐.๐๐ บาท (สิบห้าล้านบาทถ้วน)

๔.๒ วงเงินราคากลาง เป็นเงินทั้งสิ้น ๑๔,๙๐๑,๒๘๕.๐๐ บาท (สิบสี่ล้านเก้าแสนหนึ่งพันสองร้อยแปดสิบห้าบาทถ้วน)

๕. ระยะเวลาดำเนินการและส่งมอบงาน

- ต้องดำเนินการก่อสร้างให้แล้วเสร็จภายใน ๙๐ วัน นับถัดจากวันลงนามในสัญญา

๖. ราคาค่าเอกสารประกวดราคา

- ค่าเอกสารประกาศประกวดราคา ราคาชุดละ ๑,๐๐๐.๐๐ บาท (หนึ่งพันบาทถ้วน) (ตามคำสั่งกรมฯ ที่ บ.๑/๑๒๑/๒๕๖๐ ลงวันที่ ๒๙ สิงหาคม ๒๕๖๐)

๗. หลักประกันการเสนอราคา

- หลักประกันการเสนอราคา ๗๕๐,๐๐๐.๐๐ บาท (เจ็ดแสนห้าหมื่นบาทถ้วน)

๘. แบบรูปรายการ และคุณลักษณะเฉพาะ

จ้างเหมาทำการงานเสริมผิวแอสฟัลต์ ทางหลวงหมายเลข ๑๐๙๑ ตอนควบคุม ๐๒๐๐ ตอน ปงสนุก - น่าน ระหว่าง กม.๘๘+๐๐๐ - กม.๘๙+๕๕๐ ปริมาณงาน ๑ แห่ง ตามแบบแปลนของส่วนสำรวจ และออกแบบอนุมัติโดย สำนักงานทางหลวงที่ ๒ และแบบมาตรฐานกรมทางหลวง โดยมีรายละเอียดดังนี้

| | | | |
|--|-----------|--------|-------|
| ๑. SOFT SPOT MATERIAL EXCAVATION & REPLACEMENT (BASE MATERIAL) | ปริมาณงาน | ๕๗ | CU.M. |
| ๒. PRIME COAT | ปริมาณงาน | ๒๘๕ | SQ.M. |
| ๓. TACK COAT | ปริมาณงาน | ๓๓,๐๙๕ | SQ.M. |
| ๔. ASPHALT CONCRETE LEVELLING COURSE (AC ๔๐/๕๐) | ปริมาณงาน | ๔๔ | TON. |
| ๕. ASPHALT CONCRETE WEARING COURSE ๕ CM. THICK (AC ๔๐/๕๐) | ปริมาณงาน | ๓๓,๓๘๐ | SQ.M. |

๖. THERMOPLASTIC PAINT (YELLOW & WHITE)

ปริมาณงาน ๑,๒๗๒ SQ.M.

๗. TRAFFIC ADMINISTRATION DURING CONTRUCTION

ปริมาณงาน ๑ L.S.

๙. ค่าปรับ

- ค่าปรับตามสัญญาจ้างแนบท้ายเอกสารประกวดราคาอิเล็กทรอนิกส์นี้ หรือข้อตกลงจ้างเป็นหนังสือ จะกำหนด ดังนี้

๙.๑ กรณีที่ผู้รับจ้างนำงานที่รับจ้างไปจ้างช่วงให้ผู้อื่นทำอีกทอดหนึ่งโดยไม่ได้รับอนุญาตจากกรมจะกำหนดค่าปรับสำหรับการฝ่าฝืนดังกล่าวเป็นจำนวนร้อยละ.....๑๒.....ของวงเงินของงานที่จ้างช่วงนั้น

๙.๒ กรณีที่ผู้รับจ้างปฏิบัติผิดสัญญาจ้างก่อสร้าง นอกเหนือจากข้อ ๙.๑ จะกำหนดค่าปรับเป็นรายวันเป็นจำนวนเงินตายตัวในอัตราร้อยละ.....๐.๒๕.....ของราคาค่างาน

๑๐. หลักเกณฑ์และสิทธิในการพิจารณา

๑๐.๑ การพิจารณาผลการยื่นข้อเสนอประกวดราคาอิเล็กทรอนิกส์ครั้งนี้ กรม จะพิจารณาตัดสินโดยใช้หลักเกณฑ์ราคา และจะพิจารณาจากราคารวมต่ำสุด

๑๑. งานตามประกาศประกวดราคาจ้างด้วยวิธีประกวดราคาอิเล็กทรอนิกส์ (e-bidding) นี้

๑๑.๑ ได้รับจัดสรรเงินงบประมาณรายจ่ายประจำปี - แล้ว

๑๑.๒ ยังไม่ได้รับจัดสรรเงินงบประมาณรายจ่ายประจำปี พ.ศ. ๒๕๖๖

อนึ่ง การจัดซื้อหรือจัดจ้างครั้งนี้จะมีการลงนามในสัญญาหรือข้อตกลงเป็นหนังสือได้ต่อเมื่อพระราชบัญญัติงบประมาณรายจ่ายประจำปีงบประมาณ พ.ศ. ๒๕๖๖ มีผลใช้บังคับ และได้รับจัดสรรเงินงบประมาณรายจ่ายประจำปีงบประมาณ พ.ศ.๒๕๖๖ จากสำนักงบประมาณแล้ว

สำหรับกรณีที่มิได้รับการจัดสรรงบประมาณรายจ่ายเพื่อการจัดทำในครั้งดังกล่าว ส่วนราชการสามารถยกเลิกการจัดหาได้

๑๒. รายละเอียดและข้อกำหนดอื่น ที่นำมาใช้ในการควบคุมงานก่อสร้าง ดังนี้

๑๒.๑ แบบแปลน

๑๒.๒ มาตรฐานที่ ทล.-ม. ๒๐๑/๒๕๔๔ มาตรฐานพื้นทางหินคลุก

๑๒.๓ มาตรฐานที่ ทล.-ม. ๔๐๒/๒๕๕๗ มาตรฐานการลาดแอสฟัลต์ PRIME COAT

๑๒.๔ มาตรฐานที่ ทล.-ม. ๔๐๓/๒๕๓๑ มาตรฐานการลาดแอสฟัลต์ TACK COAT

๑๒.๕ มาตรฐานที่ ทล.-ม. ๔๐๘/๒๕๓๒ มาตรฐานแอสฟัลต์คอนกรีต ASPHALT CONCRETE OR HOT - MIX ASPHALT

๑๒.๖ มาตรฐานที่ ทล.-ม. ๔๐๙/๒๕๔๙ มาตรฐานมอดิฟายด์แอสฟัลต์คอนกรีต (MODIFIED ASPHALT CONCRETE)

๑๒.๗ มาตรฐานที่ ทล.-ก. ๔๐๑/๒๕๕๙ ข้อกำหนดแอสฟัลต์ซีเมนต์สำหรับงานทาง (SPECIFICATION FOR ASPHALT CEMENT)

๑๒.๘ ข้อกำหนดและมาตรฐานที่ DWG. NO. GD - ๖๐๗, ๗๐๑

๑๒.๙ ข้อกำหนดและมาตรฐานที่ DWG. NO. RS - ๓๐๑, ๓๐๒, ๓๐๓, ๓๐๔, ๓๐๕

๑๒.๑๐ แนวทางการเลือกใช้แอสฟัลต์ซีเมนต์ AC ๔๐-๕๐

- ๑๒.๑๑ ตารางการจัดทำแผนการใช้พัสดุที่ผลิตภายในประเทศ
- ๑๒.๑๒ ตารางการจัดทำแผนการใช้เหล็กที่ผลิตภายในประเทศ
- ๑๒.๑๓ คู่มือและมาตรฐานเครื่องหมายจราจรบนพื้นทาง และเครื่องหมายนำทาง เล่ม ๒ ฉบับ
ปี พ.ศ. ๒๕๕๔ กรมทางหลวง
- ๑๒.๑๔ รายละเอียดและข้อกำหนดการจัดทำเครื่องหมายจราจรบนผิวทาง (การตีเส้น ลูกศร
ขีดเขียนข้อความ) ฉบับ กรกฎาคม ๒๕๕๑
- ๑๒.๑๕ คู่มือเครื่องหมายควบคุมการจราจรในงานก่อสร้างงานบูรณะ และงานบำรุงรักษาทางหลวงแผ่นดิน
เล่มที่ ๓ ฉบับปี พ.ศ. ๒๕๖๑ กรมทางหลวง
- ๑๒.๑๖ รายการละเอียดและข้อกำหนดการก่อสร้างทางหลวง เล่มที่ ๑ และเล่มที่ ๒
- ๑๒.๑๗ รายการงานและเงื่อนไขที่ผู้รับจ้างต้องรับผิดชอบในความชำรุดบกพร่องของงานจ้างหรือความ
เสียหายภายในกำหนดเวลา
- ๑๒.๑๘ หลักเกณฑ์การพิจารณาให้เป็นผู้ขาดคุณสมบัติเสนอราคา (งานบำรุงทาง)
- ๑๒.๑๙ แนวทางการพิจารณาขยายอายุสัญญา หรือการงดหรือลดค่าปรับงานจ้างเหมาของ กรมทางหลวง
(สิงหาคม ๒๕๖๑) เอกสารแนบท้ายเอกสารประกวดราคาในรูปแบบตามข้อ ๑.๑๒ ให้ผู้เสนอราคา
ดาวน์โหลดได้ที่ Web site : www.doh.go.th ของกรมทางหลวง
- ๑๒.๒๐ รายละเอียดบัญชี เครื่องมือทดลองวัสดุก่อสร้างและเครื่องสำรวจ
- ๑๒.๒๑ เงื่อนไขการเสนอแผนการทำงาน
- ๑๒.๒๒ เงื่อนไขการจ่ายค่างานผิวทาง
- ๑๒.๒๓ แบบหนังสือมอบอำนาจ
- ๑๒.๒๔ ข้อกำหนดแผนป้ายแสดงรายละเอียดเกี่ยวกับงานก่อสร้าง
- ๑๒.๒๕ แผนการใช้พัสดุที่ผลิตภายในประเทศและแผนการใช้เหล็กที่ผลิตภายในประเทศ
- ๑๒.๒๖ หนังสือเรื่องแจ้งยืนยันการให้ความยินยอมให้ใช้ผลิตภัณฑ์ของโรงงานผสมแอสฟัลต์คอนกรีต
- ๑๒.๒๗ แบบแสดงแผนที่แสดงที่ตั้งโรงงานผสมแอสฟัลต์คอนกรีตและเส้นทางขนส่งจากโรงงานผสม
แอสฟัลต์คอนกรีตถึงกึ่งกลางของโครงการก่อสร้าง

๑๓. สถานที่ติดต่อหรือขอทราบข้อมูลเพิ่มเติม หรือส่งข้อเสนอแนะ วิจารณ์ หรือแสดงความคิดเห็น

สามารถส่งข้อคิดเห็น หรือข้อเสนอแนะ วิจารณ์เกี่ยวกับรายละเอียดคุณลักษณะเฉพาะของงานนี้ที่
แขวงทางหลวงน่านที่ ๑ ถนนยันตรกิจโกศล ตำบลตุ๊ใต้ อำเภอเมือง จังหวัดน่าน ๕๕๐๐๐ หรือทางเว็บไซต์
<https://www.doh.go.th> และที่ Email Address [doh0241 @ doh.go.th](mailto:doh0241@doh.go.th) หรือสอบถามทางโทรศัพท์
๐-๕๔๗๗-๔๕๐๒ ในวันและเวลาราชการ

สาธารณชนที่ต้องการเสนอแนะ วิจารณ์ หรือมีความเห็น ต้องเปิดเผยชื่อ ที่อยู่ และหมายเลข
โทรศัพท์ ที่สามารถติดต่อได้ ของผู้ที่ข้อเสนอแนะ วิจารณ์ และมีความเห็นด้วย

๑๔. หมายเหตุ

- กำหนดยื่นราคา ๒๗๐ วัน นับแต่วันเสนอราคา
- การปรับราคาค่างานก่อสร้าง (ค่า K) เป็นไปตามสูตรของราชการ

ลงชื่อ  ประธานกรรมการ
(นายกิตกาน อีนัยญญะ) รอ.ขท.(ว)

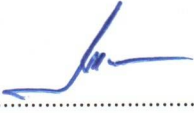
ลงชื่อ  กรรมการ
(นายภูวดล คำแฮ) ชม.ขท. นำนที่ ๑

ลงชื่อ  กรรมการ
(นายชวณ อินสองใจ) นายช่างโยธาปฏิบัติงาน

คณะกรรมการฯ , ชม.ขท.

- เห็นชอบตามเสนอ
- ดำเนินการตามระเบียบต่อไป.

(นายสุมิตร อนุวัฒน์)
ผอ.ขท.รักษาราชการแทน - ๖ ก.ค. ๒๕๖๕
ผอ.ขท.นำนที่ ๑

กิจกรรมบำรุงรักษาทางหลวง ประจำปี พ.ศ. 2566

รหัสงาน 22200 งานเสริมผิวแอสฟัลต์

ทางหลวงหมายเลข 1091 ตอนควบคุม 0200 ตอน ปงสนุก - น่าน

ระหว่าง กม.88+000.000 - กม.89+550.000

| สำนักงานทางหลวงที่ 2 (แพร่) | | |
|--|---------------|------------------|
| แนวทางการดำเนินงานที่ 1 | แผนผังที่ 1/3 | พื้นที่งาน 22200 |
| งานเสริมผิวแอสฟัลต์ | | |
| ทางหลวงหมายเลข 1091 ตอนควบคุม 0200 ตอน ปงสนุก - น่าน | | |
| ระหว่าง กม.88+000.000 - กม.89+550.000 | | |

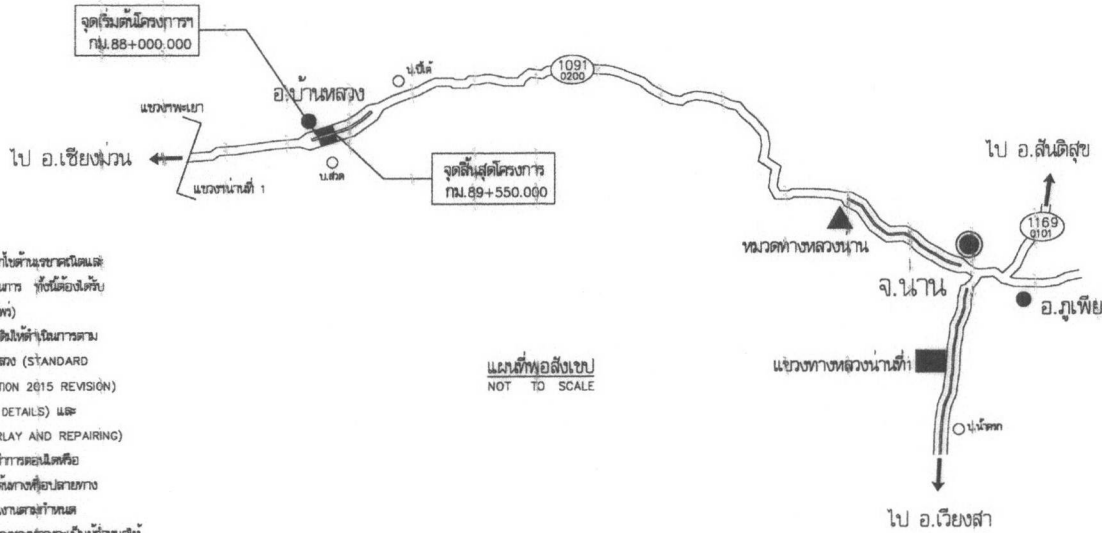

รายการทั่วไป

- รายละเอียดตามรูปตัดที่โครงการนี้สามารถเปลี่ยนแปลงแก้ไขตามชนิดดินและตามโครงสร้างตามความเหมาะสมกับสภาพของพื้นที่ดำเนินการ ทั้งนี้ต้องแจ้งรับทราบเห็นชอบจากผู้อำนวยการสำนักงานแขวงหลวงที่ 2 (แพร่)
- บริเวณที่ผิวทางยังบูรณะปรับปรุงใหม่หรือบูรณะกับผิวทางเดิมให้ดำเนินการตามข้อกำหนด และวิธีการอื่นแสดงไว้ในแบบมาตรฐานมาตรฐานทางหลวง (STANDARD DRAWINGS FOR HIGHWAY DESIGN AND CONSTRUCTION 2015 REVISION) แบบเลขที่ DWG.NO.GD-897(PAVEMENT TRANSITION DETAILS) และแบบเลขที่ DWG.NO.GD-761(TYPICAL SURFACE OVERLAY AND REPAIRING)
- ภายในแนวทางตัดที่ก่อสร้าง ตามที่กำหนดไว้ในแบบ อาจมีการถอนดินหรือเว้าดินในดินชั้นความหนาแน่น และอาจมีการเพิ่มชั้นรองรองที่อุปถัมภ์ทางได้ภายในระยะทางไม่เกิน 5 กม. เพื่อให้ได้ปริมาณงานก่อสร้างตาม
- บริเวณที่ผิวทางเดิมมี QUARD RAIL ผู้เฝ้าระวังการจราจรจะเป็นผู้กำหนดให้ตลอดตอนเช้า และผู้บังคับจุดต้องทำบัญชีพร้อมทั้งส่งมอบวัสดุสิ่งของที่ยังเหลืออยู่คืนในรูปถ่ายที่เรียบร้อยแล้ว
- การพิจารณาว่าถนนเสริม SOFT หรือไม่ ให้ใช้ระดับดินเดิมได้ ทั้งนี้ขึ้นอยู่กับ 6 เมตรกึ่งหนึ่งเมตร และสิ่งกีดขวางชนิดที่ 1 ถนน SOFT จะสังเกตเห็นการยุบตัว(MOVEMENT)
- มีดีดต่างเป็นเส้น นกฟ้าฟาดเป็นยกย่องอื่น

แผนที่เพื่อลิ้งแบบ
NOT TO SCALE

ข้อกำหนดเพิ่มเติม

- กำหนดให้ผู้รับจ้างผู้รับเหมาที่รับผิดชอบผู้ดำเนินการนี้ในนามของจ้างเป็นพื้นที่รับผิดชอบภายในระยะเวลาโดยต้องไม่น้อยกว่าร้อยละ 60 ของงบค่าที่ผู้รับจ้างนี้ในนามของจ้างทั้งหมดตามสัญญาและจัดทำแผนการที่ผู้รับจ้างนี้ในนามของจ้างทั้งหมดตามสัญญาภายใน 60 วัน นับตั้งแต่วันที่ตกลงนามในสัญญา (ตามแบบฟอร์มที่กำหนด)
- กำหนดให้ผู้รับจ้างผู้รับเหมาที่รับผิดชอบผู้ดำเนินการนี้ในนามของจ้างเป็นพื้นที่รับผิดชอบทั้งหมดตามสัญญาภายใน 60 วัน นับตั้งแต่วันที่ตกลงนามในสัญญา (ตามแบบฟอร์มที่กำหนด)

| SUMMARY OF QUANTITIES | | | | |
|-----------------------|--|------|------------|---------|
| ITEM | DESCRIPTION | UNIT | QUANTITIES | REMARKS |
| 1 | SOFT MATERIAL EXCAVATION & REPLACEMENT (BASE MATERIAL) | CU.M | 57 | |
| 2 | PRIME COAT | SQ.M | 285 | |
| 3 | TACK COAT | SQ.M | 33,095 | |
| 4 | ASPHALT CONCRETE LEVELLING COURSE (AC 40-50) | TON | 44 | |
| 5 | ASPHALT CONCRETE WEARING COURSE 5 CM THICK (AC 40-50) | SQ.M | 33,380 | |
| 6 | THERMOPLASTIC PAINT (YELLOW & WHITE) | SQ.M | 1,272 | |
| 7 | TRAFFIC ADMINISTRATION DURING CONSTRUCTION | LS. | 1 | |

รายการก่อสร้าง

- งานขุดบริเวณคันโยน และไหล่ (วัสดุที่หาง)
- งานเสริมผิวแอสฟัลต์ใหม่เดิม
- งานลาดแอสฟัลต์เดิมเดิม
- งานปรับระดับด้วยแอสฟัลต์คอนกรีต (AC 40-50)
- งานเสริมผิวทางแอสฟัลต์คอนกรีต ทน 5 ซม. (AC 40-50)
- งานติดตั้งรางด้วย สีหรือสีทาสี (สีเหลือง & สีขาว)
- การบริหารการจราจรหน้าทางก่อสร้าง

หมายเหตุ

- ปริมาณงานที่ระบุไว้ในรายการต่างๆ ใน SUMMARY OF QUANTITIES เป็นปริมาณงานเบื้องต้นโดยประมาณเท่านั้น ปริมาณงานที่แท้จริงขึ้นอยู่กับค่าที่คำนวณตามรายละเอียดที่จ้างเป็นตัวอย่างสำหรับสภาพที่เป็นจริงในสนาม ซึ่งดำเนินการโดยผู้รับจ้างผู้ดำเนินการนี้ในนามของจ้าง บุคคล และบำรุงรักษาตามความเหมาะสมของผู้ดำเนินการสำนักงานทางหลวงที่ 2 (แพร่) หรือผู้เฝ้าระวังการจราจรหน้าทางก่อสร้าง
- ปริมาณงานที่ระบุไว้ในรายการต่างๆ ให้รู้ถึงส่วนขยายและค่าอื่นที่เกี่ยวข้องแล้วให้ก่อสร้างตามความเหมาะสมสภาพที่เป็นจริงในสนาม

| กรมทางหลวง | | | |
|--------------|----------|-----|--------|
| เขียน ทศพร | คิด ทศพร | ทาน | 1/8/65 |
| ออกแบบ อธิภา | ตรวจ | | 1/8/65 |
| เห็นชอบ | รศ.ทศ.2 | | 1/8/65 |
| อนุมัติ | รศ.ทศ.2 | | 1/8/65 |

สำนักงานทางหลวงที่ 2 (แพร่)

แผนเลขที่ 2/3 22200

งานเสริมผิวแอสฟัลต์

ทางหลวงหมายเลข 1091 ตอนศก.ว.ล.ม. 0200 ตอน บึงสีฐาน - น่าน

ระหว่าง กม.88+000.000 - กม.89+550.000

TYPICAL CROSS-SECTION
ระหว่าง กม.88+000.000 - กม.89+550.000

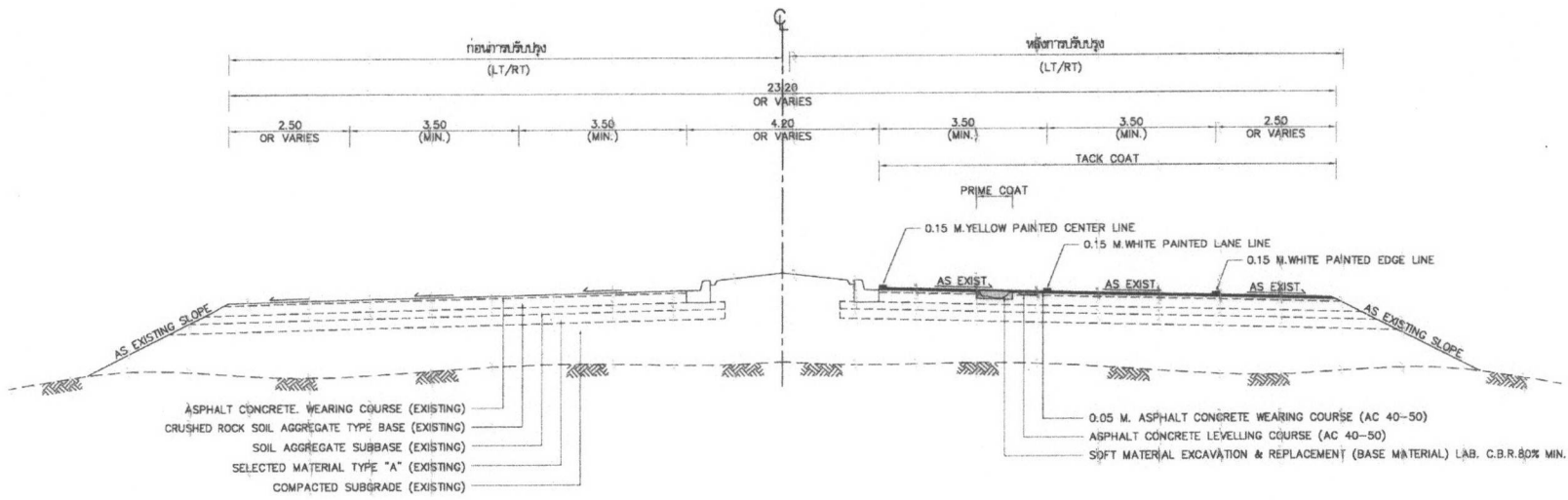

NOT TO SCALE

มาตรฐานและข้อกำหนดสำหรับวัสดุ วิธีการก่อสร้างทางหลวง

| ประเภทงาน | มาตรฐานและข้อกำหนด |
|--|---|
| พื้นทาง BASE | อ้างอิง "มาตรฐานพื้นทางหินคลุก" มาตรฐาน ที่ ทล.-ม. 201/2544 |
| การลาดแอสฟัลต์ PRIME COAT | อ้างอิง "มาตรฐานการลาดแอสฟัลต์ PRIME COAT" มาตรฐาน ที่ ทล.-ม. 402/2557 |
| การลาดแอสฟัลต์ TACK COAT | อ้างอิง "มาตรฐานการลาดแอสฟัลต์ TACK COAT" มาตรฐาน ที่ ทล.-ม. 403/2531 |
| ผิวทางแอสฟัลต์คอนกรีต ASPHALT CONCRETE | อ้างอิง "มาตรฐานแอสฟัลต์คอนกรีต ASPHALT CONCRETE OR HOT-MIX ASPHALT" มาตรฐานที่ ทล.-ม. 408/2532 อ้างอิง "มาตรฐานมอดิฟายแอสฟัลต์คอนกรีต (MODIFIED ASPHALT CONCRETE)" มาตรฐานที่ ทล.-ม. 409/2549 อ้างอิง "ข้อกำหนดแอสฟัลต์ซีเมนต์สำหรับทาง (SPECIFICATION FOR ASPHALT CEMENT)" มาตรฐานที่ ทล.-ก. 401/2559 |
| เครื่องหมายจราจรผิวทาง | อ้างอิง "คู่มือและมาตรฐานเครื่องหมายจราจรบนผิวทาง และ เครื่องหมายทาง" เล่ม 2 ฉบับปี พ.ศ. 2554 กรมทางหลวง |
| ประสิทธิภาพการไหลในช่องจราจรคู่ข้าง | อ้างอิง "คู่มือเครื่องหมายจราจรบนทางคู่ขนานสองฝั่ง ทางลูกรัง และ งานบำรุงรักษาทางหลวงแผ่นดิน" เล่ม 3 ฉบับปี พ.ศ. 2561 กรมทางหลวง |
| การก่อสร้างทางหลวง | อ้างอิง "รายการระเบียบและข้อกำหนดก่อสร้างทางหลวง" เล่มที่ 1 และเล่มที่ 2 |

| กรมทางหลวง | | |
|---------------|-------------|----------|
| เขียน ทัศนพร | คิด ทัศนพร | ทำน |
| ออกแบบ ทัศนพร | ตรวจ ทัศนพร | ร.บ.ทล.2 |
| เห็นชอบ | ร.บ.ทล.2 | 1/8/65 |
| อนุญาต | ร.บ.ทล.2 | 1/8/65 |

สำนักงานทางหลวงที่ 2 (แพร่)

ส่วนสำรวจและออกแบบ

แผ่นที่ 3/3

แบบแนะนำ งานบริหารการจราจรในระหว่างการก่อสร้าง

โครงการ.....
 วัตถุประสงค์.....
 หน่วยงาน.....
 งบประมาณ.....
 ระยะเวลา.....
 หน่วยงานที่รับผิดชอบ.....
 หน่วยงานที่ปรึกษา.....
 หน่วยงานที่ร่วมทุน.....
 หน่วยงานที่ร่วมทุน.....
 หน่วยงานที่ร่วมทุน.....

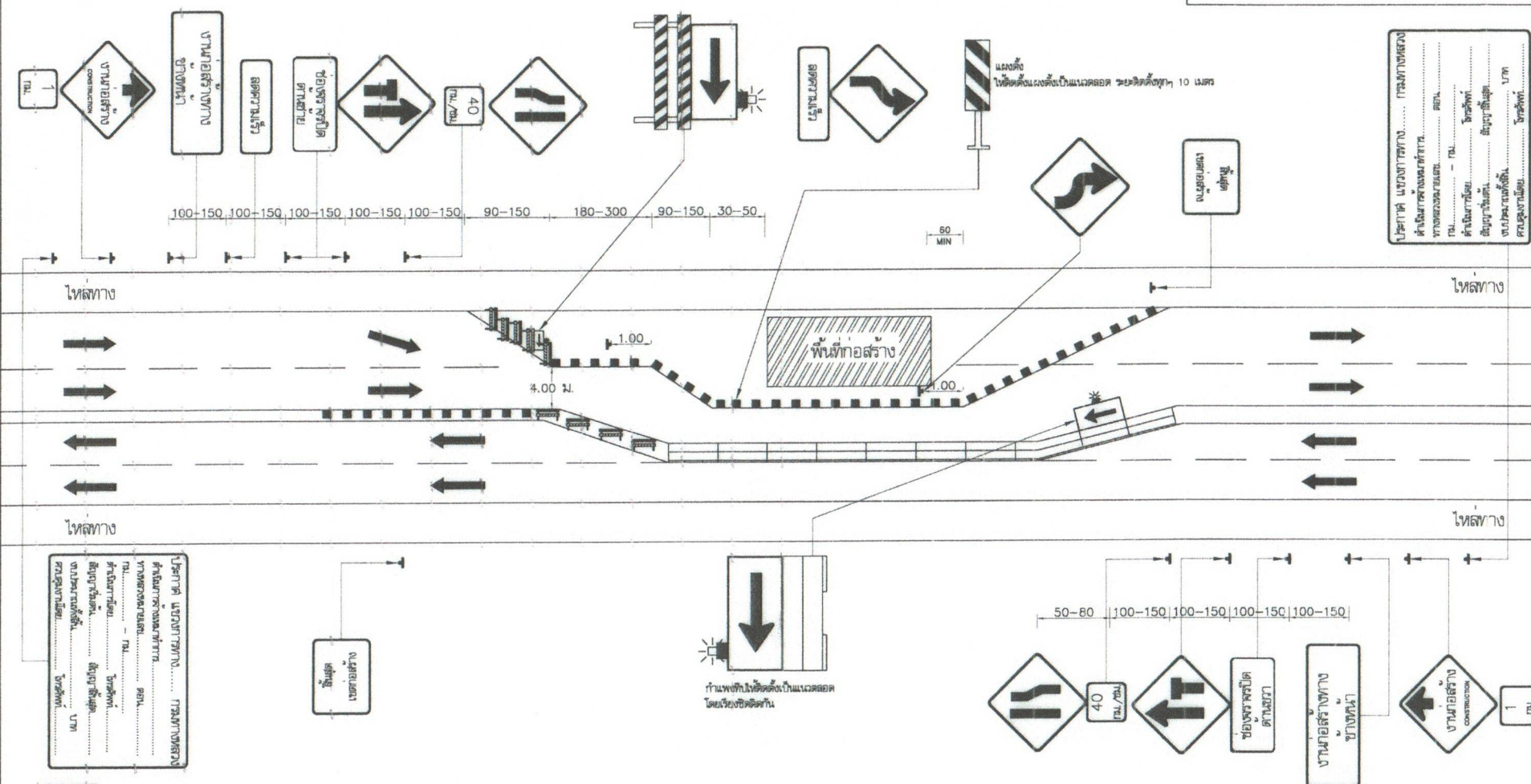

โครงการ.....
 วัตถุประสงค์.....
 หน่วยงาน.....
 งบประมาณ.....
 ระยะเวลา.....
 หน่วยงานที่รับผิดชอบ.....
 หน่วยงานที่ปรึกษา.....
 หน่วยงานที่ร่วมทุน.....
 หน่วยงานที่ร่วมทุน.....
 หน่วยงานที่ร่วมทุน.....

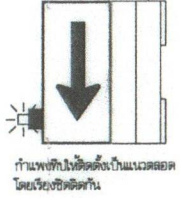

NOT TO SCALE

หมายเหตุ

- แบบแนะนำเป็นมาตรฐานต่ำสุดสำหรับงานก่อสร้าง บุคลากรและบำรุงรักษาทางหลวง บางแห่งอาจเป็นบริเวณที่มีอันตรายมากหรือมีความยุ่งยากซับซ้อนเป็นพิเศษ ให้เพิ่มการป้องกันโดยใช้เครื่องหมายให้มากกขึ้นหรือเพิ่มขนาดให้ใหญ่ขึ้นตามความเหมาะสม
- การติดตั้งป้าย ให้ทำตามแบบเลขที่ DWG.NO. RS - 301 , RS - 302 , RS - 303 , RS - 304 , RS - 305 หรือคู่มือเครื่องหมายควบคุม การจราจรในงานก่อสร้างงานบูรณะ และงานบำรุงรักษาทางหลวงแผ่นดิน เลขที่ 3 ฉบับปี พ.ศ. 2561

| กรมทางหลวง | | | |
|---------------|-------------|--------|--------|
| เขียน ทัศนพร | คิด ทัศนพร | ทำน | 2 |
| ออกแบบ ทัศนพร | ตรวจ ทัศนพร | วันที่ | 1/8/65 |
| เห็นชอบ | วันที่ | 1/8/65 | |
| อนุมัติ | วันที่ | 1/8/65 | |

แบบฟอร์มรายงานหรือสรุปราคากลางงานก่อสร้างทาง สะพาน และท่อเหลี่ยม

ชื่อโครงการ/งานก่อสร้าง

ประกวดราคาจ้างก่อสร้างจ้างเหมาทำการงานเสริมผิวแอสฟัลต์ ทางหลวงหมายเลข 1091 ตอนควบคุม 0200 ตอน ปงสนุก - น่าน ระหว่าง กม.88+000 - กม.89+550 ปริมาณงาน 1 แห่ง
ด้วยวิธีประกวดราคาอิเล็กทรอนิกส์ (e-bidding)

หน่วยงานเจ้าของโครงการ/งานก่อสร้าง

แขวงทางหลวงน่านที่ 1/กรมทางหลวง



(ภูวดล คำแฮ)

กรรมการกำหนดราคากลาง



(กิตกาน อินัยญะ)

ประธานกรรมการกำหนดราคากลาง

(ปฏิภาณ ผ่องศรี)

กรรมการกำหนดราคากลาง

ผอ.จท.หน้ที่ 1

- อหุ์มติ
- ถ้าเห็นการตามระเบียบต่อไป



(นายสิทธิชัย วนานูเวชพงศ์)

ผส.ทล.2

๓๐ ก.ย. ๒๕๖๕

ปฏิภาณ ผ่องศรี

21 กันยายน 2565

แบบฟอร์มรายงานหรือสรุปราคากลางงานก่อสร้างทาง สะพาน และท่อเหลี่ยม

ชื่อโครงการ/งานก่อสร้าง ประกวราคาจ้างก่อสร้างจ้างเหมาทำางงานเสริมผิวแอสฟัลต์ ทางหลวงหมายเลข 1091 ตอนควบคุม 0200 ตอน ปงสนุก - น่าน ระหว่าง กม.88+000 - กม.89+550 ปริมาณงาน 1 แห่ง
 ด้วยวิธีประกวดราคาอิเล็กทรอนิกส์ (e-bidding)
 หน่วยงานเจ้าของโครงการ/งานก่อสร้าง แขวงทางหลวงชนบท 1/กรมทางหลวง

| ลำดับที่ ตามสัญญา | รายการงานก่อสร้าง | หน่วย | จำนวน | ราคาต่อหน่วย | ราคาทุน | FN | ราคาต่อหน่วย X FN | ราคากลาง |
|----------------------|--|-------|------------|--------------|------------|--------|----------------------|------------|
| 1 | 1. งานดิน (EARTHWORK) 1.1 งานตัดคันทาง (ROADWAY EXCAVATION) 1.1.1 งานขุดบริเวณดินอ่อน (เฉพาะงานขุด) (SOFT MATERIAL EXCAVATION (EXCAVATION ONLY)) | ลบ.ม. | 57.000 | 1,007.83 | 57,446.31 | 1.2978 | 1,307.96 | 74,553.82 |
| 2 | 2. งานผิวทาง (SURFACE COURSES) 2.1 งานไพรม์โค้ต และแทคโค้ต (PRIME COAT & TACK COAT) 2.1.1 งานลาดแอสฟัลต์ไพรม์โค้ต (PRIME COAT) (พื้นที่ทางหินคลุก) | ตร.ม. | 285.000 | 35.24 | 10,043.40 | 1.2978 | 45.73 | 13,034.32 |
| 3 | 2.1.2 งานลาดแอสฟัลต์แทคโค้ต (TACK COAT) 2.2 งานแอสฟัลต์คอนกรีต (ASPHALT CONCRETE) | ตร.ม. | 33,095.000 | 14.43 | 477,560.85 | 1.2978 | 18.72 | 619,778.47 |

แบบฟอร์มรายงานหรือสรุปราคากลางงานก่อสร้างทาง สะพาน และท่อเหลี่ยม

ชื่อโครงการ/งานก่อสร้าง ประกวราคาจ้างก่อสร้างจ้างเหมาทำการงานเสริมผิวแอสฟัลต์ ทางหลวงหมายเลข 1091 ตอนควนคูม 0200 ตอน ปงสนุก - น่าน ระหว่าง กม.88+000 - กม.89+550 ปริมาณงาน 1 แห่ง
 ด้วยวิธีประกวดราคาอิเล็กทรอนิกส์ (e-bidding)
 หน่วยงานเจ้าของโครงการ/งานก่อสร้าง แขวงทางหลวงชนบท 1/กรมทางหลวง

| ลำดับที่ ตามสัญญา | รายการงานก่อสร้าง | หน่วย | จำนวน | ราคาต่อหน่วย | ราคาทุน | FN | ราคาต่อหน่วย X FN | ราคากลาง |
|----------------------|---|-------|------------|--------------|---------------|--------|----------------------|----------------------|
| 4 | 2.2.1 งานปรับระดับด้วยแอสฟัลต์คอนกรีต (ASPHALT CONCRETE LEVELLING COURSE)(กรณีโพรมีโค้ด) | ตัน | 44.000 | 2,635.65 | 115,968.60 | 1.2978 | 3,420.54 | 150,504.04 |
| 5 | 2.2.2 งานชั้นผิวทางแอสฟัลต์คอนกรีต หนา.....ซม. (ASPHALT CONCRETE WEARING COURSE) | ตร.ม. | 33,380.000 | 312.30 | 10,424,574.00 | 1.2978 | 405.30 | 13,529,012.13 |
| 6 | 3. THERMOPLASTIC PAINT ระดับ 1(YELLOW & WHITE) | ตร.ม. | 1,272.000 | 305.00 | 387,960.00 | 1.2978 | 395.82 | 503,494.48 |
| 7 | 4. งานจัดการเครื่องหมายจราจรระหว่างก่อสร้าง (TRAFFIC MANAGEMENT DURING CONSTRUCTION) | ชุด | 1.000 | 8,404.80 | 8,404.80 | 1.2978 | 10,907.74 | 10,907.74 |
| รวมราคากลาง | | | | | | | | 14,901,285.00 |

แบบฟอร์มรายงานหรือสรุปราคากลางงานก่อสร้างทาง สะพาน และท่อเหลี่ยม

ชื่อโครงการ/งานก่อสร้าง ประกวราคาจ้างก่อสร้างจ้างเหมาทำการงานเสริมผิวแอสฟัลต์ ทางหลวงหมายเลข 1091 ตอนควบคุม 0200 ตอน ปงสนุก - น่าน ระหว่าง กม.88+000 - กม.89+550 ปริมาณงาน 1 แห่ง
ด้วยวิธีประกวดราคาอิเล็กทรอนิกส์ (e-bidding)
หน่วยงานเจ้าของโครงการ/งานก่อสร้าง แขวงทางหลวงชนบท 1/กรมทางหลวง



โครงการ : ประกวราคาจ้างก่อสร้างจ้างเหมาทำการงานเสริมผิวแอสฟัลต์ ทางหลวงหมายเลข 1091 ตอนควบคุม 0200 ตอน ปงสนุก - น่าน ระหว่าง กม.88+000 - กม.89+550 ปริมาณงาน 1 แห่ง

**แบบสรุปข้อมูลวัสดุและค่าดำเนินการ
งานก่อสร้างทาง สะพาน และท่อเหลี่ยม**

| | | | | | |
|----------------------------|---|-----------|------------------|----------------|----------------|
| โครงการ/งานก่อสร้าง | ประกวราคาจ้างก่อสร้างจ้างเหมาทำการงานเสริมผิวแอสฟัลต์ ทางหลวงหมายเลข 1091 ตอนควบคุม 0200 ตอน ปงสนุก - น่าน ระหว่าง กม.88+000 - กม.89+550 ปริมาณงาน 1 แห่ง | | | | |
| | ด้วยวิธีประกวดราคาอิเล็กทรอนิกส์ (e-bidding) / จ้างเหมาทำการงานเสริมผิวแอสฟัลต์ ทางหลวงหมายเลข 1091 ตอนควบคุม 0200 ตอน ปงสนุก - น่าน ระหว่าง กม.88+000 - | | | | |
| สาย | 1083 | กม.89+550 | | | |
| ตอน | เด่นชาติ - นาน้อย | | | | |
| อยู่ในท้องที่จังหวัด | น่าน | เขตฝนตก | ปกติ | ราคาน้ำมันโซลา | 35.63 บาท/ลิตร |
| อัตราดอกเบี้ยเงินกู้ (MLR) | | 5.00% | เงินล่วงหน้าจ่าย | | 15.00% |
| เงินประกันผลงานหัก | | 0.00% | ภาษีมูลค่าเพิ่ม | | 7.00% |

| ที่ | รายการ | หน่วย | ค่าวัสดุ (บาท) | ระยะขนส่ง (กม.) | ค่าขนส่ง (บาท) | ค่าขนส่ง (บาท) | ค่าตัด/ ตัดเหล็ก (บาท) | รวม (บาท) | วันที่ที่กระทรวง พาณิชย์ประกาศ ล่าสุด | แหล่งที่มา |
|-----|---|-------|-------------------|--------------------|-------------------|-------------------|------------------------------|--------------|---|------------|
| 1 | ยางมะตอยชนิดเออีแข็งตัวช้าเกรดCSS-1บรรจุBULK | ตัน | 26,093.33 | 713.00 | 1,204.44 | 25.00 | 0.00 | 27,322.77 | ส.ค. 2565 | |
| 2 | ยางมะตอยชนิดเออีแข็งตัวเร็วเกรดCRS-2บรรจุBULK | ตัน | 25,926.67 | 713.00 | 1,204.44 | 25.00 | 0.00 | 27,156.11 | ส.ค. 2565 | |
| 3 | หินผสมแอสฟัลท์คอนกรีต4:3:2:1 | ลบ.ม. | 410.00 | 50.00 | 189.06 | 0.00 | 0.00 | 599.06 | ก.ย. 2565 | บันทึกสืบ |
| 4 | หินคลุก | ลบ.ม. | 370.00 | 50.00 | 189.06 | 0.00 | 0.00 | 559.06 | ก.ย. 2565 | บันทึกสืบ |
| 5 | ยางมะตอยยางมะตอยชนิดACเกรดAC-40/50บรรจุBULK | ตัน | 33,200.00 | 713.00 | 1,204.44 | 35.00 | 0.00 | 34,439.44 | ส.ค. 2565 | |

โครงการ : ประมวลราคาจ้างก่อสร้างจ้างเหมาทำการงานเสริมผิวแอสฟัลต์ ทางหลวงหมายเลข 1091 ตอนควบคุม 0200 ตอน ปงสนุก - น่าน
ระหว่าง กม.88+000 - กม.89+550 ปริมาณงาน 1 แห่ง ด้วยวิธีประกวดราคาอิเล็กทรอนิกส์ (e-bidding) / จ้างเหมาทำการงานเสริมผิวแอสฟัลต์
ทางหลวงหมายเลข 1091 ตอนควบคุม 0200 ตอน ปงสนุก - น่าน ระหว่าง กม.88+000 - กม.89+550

รายละเอียดการคำนวณค่างานต้นทุนต่อหน่วย

1 งานดิน (EARTHWORK)

1.1 งานตัดคันทาง (ROADWAY EXCAVATION)

1.1.1 [2.2(5)]งานขุดบริเวณดินอ่อน (เฉพาะงานขุด) (SOFT MATERIAL EXCAVATION (EXCAVATION ONLY))

| | | |
|---|---|------------------------|
| ค่าดำเนินการ+ค่าเสื่อมราคา (ตัก) - ตัก | = | 8.690 บาท/ลบ.ม. |
| ค่าขนส่ง 1.000 กม. | = | 11.650 บาท/ลบ.ม. หลวม |
| รวม | = | 20.340 บาท/ลบ.ม. หลวม |
| ส่วนขยายตัว 20.340×1.25 | = | 25.425 บาท/ลบ.ม. แน่น |
| ค่าดำเนินการ+ค่าเสื่อมราคา (ขุดตัด) ดิน - ขุดตัด | = | 22.410 บาท/ลบ.ม. |
| ค่างานต้นทุน | = | 47.835 บาท/ลบ.ม. แน่น |
| เนื่องจากการขุดในพื้นที่จำกัดเฉพาะแห่งในคันทางเดิม ซึ่งอ่อนกว่าปกติ ค่าใช้จ่ายเพิ่มขึ้นให้ 10% | | |
| ค่างานต้นทุนขุดรื้อ (47.835×1.10) | = | 52.618 บาท/ลบ.ม. แน่น |
| ค่าวัสดุ(หินคลุก) จากปากไม้ (รวมค่าตัก) | = | 370.000 บาท/ลบ.ม. หลวม |
| ค่าขนส่ง 50.000 กม. | = | 189.060 บาท/ลบ.ม. หลวม |
| รวม | = | 559.060 บาท/ลบ.ม. หลวม |
| ส่วนยุบตัว 559.060×1.50 | = | 838.590 บาท/ลบ.ม. แน่น |
| ค่าดำเนินการ+ค่าเสื่อมราคา (BLEND) = ผสม (Blend) | = | 25.420 บาท/ลบ.ม. แน่น |
| ค่าดำเนินการ+ค่าเสื่อมราคา (บดทับ) = บดทับ | = | 91.210 บาท/ลบ.ม. แน่น |
| ค่าใช้จ่ายรวม | = | 955.220 บาท/ลบ.ม. แน่น |
| ค่างานต้นทุนรวม $52.618 + 955.220$ | = | 1,007.838 บาท/ลบ.ม. |
| ค่างานต้นทุนที่กำหนด | = | 1,007.83 บาท/ลบ.ม. |

โครงการ : ประมวลราคาจ้างก่อสร้างจ้างเหมาทำการงานเสริมผิวแอสฟัลต์ ทางหลวงหมายเลข 1091 ตอนควบคุม 0200 ตอน ปงสนุก - น่าน ระหว่าง กม.88+000 - กม.89+550 ปริมาณงาน 1 แห่ง ด้วยวิธีประกวดราคาอิเล็กทรอนิกส์ (e-bidding) / จ้างเหมาทำการงานเสริมผิวแอสฟัลต์ ทางหลวงหมายเลข 1091 ตอนควบคุม 0200 ตอน ปงสนุก - น่าน ระหว่าง กม.88+000 - กม.89+550

รายละเอียดการคำนวณค่างานต้นทุนต่อหน่วย

2 งานผิวทาง (SURFACE COURSES)

2.1 งานไพรม์โค้ต และแทคโค้ต (PRIME COAT & TACK COAT)

2.1.1 [4.1(1)]งานลาดแอสฟัลต์ไพรม์โค้ต (PRIME COAT) (พื้นที่ทางหินคลุก)

ค่าช่าง CSS-1 (จากตารางที่ 1) 1.0 X (27,322.770 บาท/ตัน) / 1,000 = 27.322 บาท/ตร.ม.

ค่าดำเนินการ + ค่าเชื่อมราคา (งานลาดยางไพรม์โค้ต) = 7.920 บาท/ตร.ม.

ค่าใช้จ่ายรวม = 27.322 + 7.920 = 35.242 บาท/ตร.ม.

ค่างานต้นทุน = 35.24 บาท/ตร.ม.



โครงการ : ประกวดราคาจ้างก่อสร้างจ้างเหมาทำการงานเสริมผิวแอสฟัลต์ ทางหลวงหมายเลข 1091 ตอนควบคุม 0200 ตอน ปงสนุก - น่าน
ระหว่าง กม.88+000 - กม.89+550 ปริมาณงาน 1 แห่ง ด้วยวิธีประกวดราคาอิเล็กทรอนิกส์ (e-bidding) / จ้างเหมาทำการงานเสริมผิวแอสฟัลต์
ทางหลวงหมายเลข 1091 ตอนควบคุม 0200 ตอน ปงสนุก - น่าน ระหว่าง กม.88+000 - กม.89+550

รายละเอียดการคำนวณค่างานต้นทุนต่อหน่วย

2 งานผิวทาง (SURFACE COURSES)

2.1 งานไพรม์โค้ต และแทคโค้ต (PRIME COAT & TACK COAT)

2.1.2 [4.1(2)]งานลาดแอสฟัลต์แทคโค้ต (TACK COAT)

| | | |
|--|---|------------------|
| ค่ายาง CRS-2 0.25 ลิตร @ (27,156.110 บาท/ตัน) /1,000 | = | 6.789 บาท/ตร.ม. |
| ค่าดำเนินการ + ค่าเสื่อมราคา (งานลาดยางแทคโค้ต) | = | 7.650 บาท/ตร.ม. |
| ค่าใช้จ่ายรวม = 6.789 + 7.650 | = | 14.439 บาท/ตร.ม. |
| ค่างานต้นทุน | = | 14.43 บาท/ตร.ม. |



โครงการ : ประกวราคาจ้างก่อสร้างจ้างเหมาทำการงานเสริมผิวแอสฟัลต์ ทางหลวงหมายเลข 1091 ตอนควบคุม 0200 ตอน ปงสนุก - น่าน
ระหว่าง กม.88+000 - กม.89+550 ปริมาณงาน 1 แห่ง ด้วยวิธีประกวดราคาอิเล็กทรอนิกส์ (e-bidding) / จ้างเหมาทำการงานเสริมผิวแอสฟัลต์
ทางหลวงหมายเลข 1091 ตอนควบคุม 0200 ตอน ปงสนุก - น่าน ระหว่าง กม.88+000 - กม.89+550

รายละเอียดการคำนวณค่างานต้นทุนต่อหน่วย

2 งานผิวทาง (SURFACE COURSES)

2.2 งานแอสฟัลต์คอนกรีต (ASPHALT CONCRETE)

2.2.1 [4.4(1)]งานปรับระดับด้วยแอสฟัลต์คอนกรีต (ASPHALT CONCRETE LEVELLING

COURSE)(กรณีไพรม์โค้ต)

ความหนา 3.000 ซม.

| | | |
|--|---|-------------------|
| ปริมาณงาน ASPHALT CONCRETE ทั้งโครงการ | = | 0.000 ตัน |
| ค่าขนส่งอุปกรณ์ 80 ตัน 0.000 กม. (ไม่เกิน 300 กม.) 0.000 บาท/ตัน | = | 0.000 บาท/ตัน |
| ค่าติดตั้งเครื่องผสม : 250,000 / 0.000 | = | 0.000 บาท/ตัน |
| (กรณีที่ปริมาณงาน ASPHALT CONCRETE ทั้งโครงการ น้อยกว่า 10,000 ตัน ให้ใช้ปริมาณ ASPHALT CONCRETE | = | 10,000 |
| ตันในการคำนวณค่าติดตั้งเครื่องผสม) | | |
| ค่ายาง AC (จากตารางที่ 2) 4.767 % = 0.047 ตัน @ 34,439.440 บาท/ตัน | = | 1,618.653 บาท/ตัน |
| ค่าหินผสมแอสฟัลต์ 0.74 ลบ.ม. @ 599.060 บาท/ลบ.ม. | = | 443.304 บาท/ตัน |
| ค่าดำเนินการ + ค่าเสื่อม (ค่าผสมวัสดุแอสฟัลต์ติกคอนกรีต) | = | 437.130 บาท/ตัน |
| ค่าขนส่ง 0.000 กม. (ปกติใช้ L/4) | = | 0.000 บาท/ตัน |
| ค่าดำเนินการ + ค่าเสื่อม (งานปูลาดและบดทับ ผิว AC หนา 5 ซม.บนผิวแทคโค้ต บาท/ตร.ม. x 0.800 (ตัวแปร) x 13.890 ตร.ม./ตัน) | = | 136.566 บาท/ตัน |
| ค่าใช้จ่ายรวม | = | 2,635.653 บาท/ตัน |
| ค่างานต้นทุน | = | 2,635.65 บาท/ตัน |

โครงการ : ประมวลราคาจ้างก่อสร้างจ้างเหมาทำการงานเสริมผิวแอสฟัลต์ ทางหลวงหมายเลข 1091 ตอนควบคุม 0200 ตอน ปงสนุก - น่าน
ระหว่าง กม.88+000 - กม.89+550 ปริมาณงาน 1 แห่ง ด้วยวิธีประกวดราคาอิเล็กทรอนิกส์ (e-bidding) / จ้างเหมาทำการงานเสริมผิวแอสฟัลต์
ทางหลวงหมายเลข 1091 ตอนควบคุม 0200 ตอน ปงสนุก - น่าน ระหว่าง กม.88+000 - กม.89+550

รายละเอียดการคำนวณค่างานต้นทุนต่อหน่วย

2 งานผิวทาง (SURFACE COURSES)

2.2 งานแอสฟัลต์คอนกรีต (ASPHALT CONCRETE)

2.2.2 [4.4(4)] งานชั้นผิวทางแอสฟัลต์คอนกรีต หนา 5.000 ซม. (ASPHALT CONCRETE WEARING COURSE)

ความหนา 5.000 ซม.

| | | |
|---|---|---|
| ปริมาณงาน ASPHALT CONCRETE ทั้งโครงการ | = | 0.000 ตัน |
| ค่าขนส่งอุปกรณ์ 80 ตัน 0.000 กม. (ไม่เกิน 300 กม.) 0.000 บาท/ตัน | = | 0.000 บาท/ตัน |
| ค่าติดตั้งเครื่องผสม : 250,000 / 0.000 | = | 0.000 บาท/ตัน |
| (กรณีที่ปริมาณงาน ASPHALT CONCRETE ทั้งโครงการ น้อยกว่า 10,000 ตัน ให้ใช้ปริมาณ ASPHALT CONCRETE | = | 10,000 ตันในการคำนวณค่าติดตั้งเครื่องผสม) |
| ค่างาน AC (จากตารางที่ 2) 4.767 % = 0.047 ตัน @ 34,439.440 บาท/ตัน | = | 1,618.653 บาท/ตัน |
| ค่าหินผสมแอสฟัลต์ 0.74 ลบ.ม. @ 599.060 บาท/ลบ.ม. | = | 443.304 บาท/ตัน |
| ค่าดำเนินการ + ค่าเสื่อม (ค่าผสมวัสดุแอสฟัลต์ติกคอนกรีต) | = | 437.130 บาท/ตัน |
| ค่าขนส่ง 0.000 กม. (ปกติใช้ L/4) | = | 0.000 บาท/ตัน |
| ค่าดำเนินการ + ค่าเสื่อม (งานปูลาดและบดทับ ผิว AC หนา 5 ซม.บนผิวแตกโค้ด บาท/ตร.ม. × 1.000 (ตัวแปร) × 8.330 ตร.ม./ตัน) | = | 102.375 บาท/ตัน |
| ค่าใช้จ่ายรวม | = | 2,601.462 บาท/ตัน |
| ค่างานต้นทุน = 2,601.462 / 8.330 | = | 312.300 บาท/ตร.ม. |
| ค่างานต้นทุนที่กำหนด | = | 312.30 บาท/ตร.ม. |

โครงการ : ประมวลราคาจ้างก่อสร้างจ้างเหมาทำการงานเสริมผิวแอสฟัลต์ ทางหลวงหมายเลข 1091 ตอนควบคุม 0200 ตอน ปงสนุก - น่าน
ระหว่าง กม.88+000 - กม.89+550 ปริมาณงาน 1 แห่ง ด้วยวิธีประกวดราคาอิเล็กทรอนิกส์ (e-bidding) / จ้างเหมาทำการงานเสริมผิวแอสฟัลต์
ทางหลวงหมายเลข 1091 ตอนควบคุม 0200 ตอน ปงสนุก - น่าน ระหว่าง กม.88+000 - กม.89+550

รายละเอียดการคำนวณค่างานต้นทุนต่อหน่วย

3 THERMOPLASTIC PAINT ระดับ 1(YELLOW & WHITE)

| | |
|---|---------------------|
| ค่าสี 6.000 กก./ตร.ม. @ 42.000 (บาท/กก.) | = 252.000 บาท/ตร.ม. |
| ค่าลูกแก้ว 0.400 กก./ตร.ม. @ 60.000 (บาท/กก.) | = 24.000 บาท/ตร.ม. |
| ค่า PRIMER 1.00 ตร.ม. @ 24.000 (บาท/ตร.ม.) | = 24.000 บาท/ตร.ม. |
| ค่าดำเนินการ (ค่าแรงและค่าเสื่อมราคาเครื่องมือ) @ 13.000 บาท/ตร.ม. | = 13.000 บาท/ตร.ม. |
| ค่าทดสอบความหนา, Factorการสะท้อนแสง, การสะท้อนแสง @ 0.000 บาท/ตร.ม. | = 0.000 บาท/ตร.ม. |
| ค่างานต้นทุน | = 313.000 บาท/ตร.ม. |
| ค่างานต้นทุนที่กำหนด | = 305.00 บาท/ตร.ม. |

โครงการ : ประมวลราคาจ้างก่อสร้างจ้างเหมาทำการงานเสริมผิวแอสฟัลต์ ทางหลวงหมายเลข 1091 ตอนควบคุม 0200 ตอน ปงสนุก - น่าน
ระหว่าง กม.88+000 - กม.89+550 ปริมาณงาน 1 แห่ง ด้วยวิธีประกวดราคาอิเล็กทรอนิกส์ (e-bidding) / จ้างเหมาทำการงานเสริมผิวแอสฟัลต์
ทางหลวงหมายเลข 1091 ตอนควบคุม 0200 ตอน ปงสนุก - น่าน ระหว่าง กม.88+000 - กม.89+550

รายละเอียดการคำนวณค่างานต้นทุนต่อหน่วย

4 งานจัดการเครื่องหมายจราจรระหว่างการก่อสร้าง (TRAFFIC MANAGEMENT DURING CONSTRUCTION)

4.1 [7.1]งานอุปกรณ์ ป้ายต่างๆ

| | |
|---|--|
| ป้ายเตือน ตก.2 ขนาด 0.90x0.90 ม. พื้นที่ = 0.810 ตร.ม. x จำนวน = = 4,686.660 บาท | |
| 2.000 แผ่น x ราคา = 2,893.000 บาท/ตร.ม. | |
| ป้ายเตือน ตก.3 ขนาด 0.90x0.90 ม. พื้นที่ = 0.810 ตร.ม. x จำนวน = = 4,686.660 บาท | |
| 2.000 แผ่น x ราคา = 2,893.000 บาท/ตร.ม. | |
| ป้ายเตือน ตก.7 ขนาด 0.90x0.90 ม. พื้นที่ = 0.810 ตร.ม. x จำนวน = = 2,343.330 บาท | |
| 1.000 แผ่น x ราคา = 2,893.000 บาท/ตร.ม. | |
| ป้ายเตือน ตค.4 ขนาด 0.90x2.40 ม. พื้นที่ = 2.160 ตร.ม. x จำนวน = = 12,497.760 บาท | |
| 2.000 แผ่น x ราคา = 2,893.000 บาท/ตร.ม. | |
| ป้ายเตือน ตค.7 ขนาด 0.60x1.80 ม. พื้นที่ = 1.080 ตร.ม. x จำนวน = = 6,248.880 บาท | |
| 2.000 แผ่น x ราคา = 2,893.000 บาท/ตร.ม. | |
| ป้ายเตือน ตค.10 ขนาด 0.75x0.90 ม. พื้นที่ = 0.675 ตร.ม. x จำนวน = = 3,905.550 บาท | |
| = 2.000 แผ่น x ราคา = 2,893.000 บาท/ตร.ม. | |
| ป้ายเตือน ตค.23 ขนาด 0.80x0.90 ม. พื้นที่ = 0.960 ตร.ม. x จำนวน = = 2,777.280 บาท | |
| = 1.000 แผ่น x ราคา = 2,893.000 บาท/ตร.ม. | |
| ป้ายเตือน ตค.26 ขนาด 0.90x1.80 ม. พื้นที่ = 1.620 ตร.ม. x จำนวน = = 9,373.320 บาท | |
| = 2.000 แผ่น x ราคา = 2,893.000 บาท/ตร.ม. | |
| ป้ายเตือน บ.3 ขนาด Ø1.20 ม. พื้นที่ = 1.130 ตร.ม. x จำนวน = = 6,538.180 บาท | |
| 2.000 แผ่น x ราคา = 2,893.000 บาท/ตร.ม. | |
| เสาป้ายเหล็กขนาด 3"x3"x2มม. (รวมทาสี) จำนวน = 60.000 เมตร x = 7,620.000 บาท | |
| ราคา = 127.000 บาท/ม. | |
| แผงกั้นสะท้อนแสงชนิด 2 ชั้น จำนวน = 22.000 ชุด x ราคา = = 24,530.000 บาท | |
| 1,115.000 บาท/ชุด | |
| ไฟกระพิบ จำนวน = 2.000 ชุด x ราคา = 1,538.000 บาท/ชุด = 3,076.000 บาท | |
| แผงตั้งพร้อมเสาเหล็ก ขนาด 1"x1"x2มม. จำนวน = 50.000 ชุด x = 8,500.000 บาท | |
| ราคา = 170.000 บาท/ชุด | |
| สัญญาณธง จำนวน = 2.000 ชุด x ราคา = 75.000 บาท/ชุด = 150.000 บาท | |

โครงการ : ประกวดราคาจ้างก่อสร้างจ้างเหมาทำการงานเสริมผิวแอสฟัลต์ ทางหลวงหมายเลข 1091 ตอนควบคุม 0200 ตอน ปงสนุก - น่าน
ระหว่าง กม.88+000 - กม.89+550 ปริมาณงาน 1 แห่ง ด้วยวิธีประกวดราคาอิเล็กทรอนิกส์ (e-bidding) / จ้างเหมาทำการงานเสริมผิวแอสฟัลต์
ทางหลวงหมายเลข 1091 ตอนควบคุม 0200 ตอน ปงสนุก - น่าน ระหว่าง กม.88+000 - กม.89+550

รายละเอียดการคำนวณค่างานต้นทุนต่อหน่วย

4 งานจัดการเครื่องหมายจราจรระหว่างการก่อสร้าง (TRAFFIC MANAGEMENT DURING CONSTRUCTION)

4.1 [7.1]งานอุปกรณ์ ป้ายต่างๆ

| | |
|--|-----------------------------|
| แบตเตอรี่ 75 แอมป์ จำนวน = 2.000 ชุด × ราคา = 1,962.000 | = 3,924.000 บาท |
| บาท/ชุด | |
| รวมทั้งสิ้น | = 100,857.620 |
| หมายเหตุ | |
| ราคาประมาณการดังกล่าวใช้สำหรับติดตั้งในระยะเวลา 3 ปี | = (1/3) × ราคารวม |
| หากน้อยกว่าหรือมากกว่า 3 ปี จะคิดตามสัดส่วนของระยะเวลาการติดตั้ง | |
| เช่น 1 ปี ค่างาน | |
| ดังนั้น ระยะเวลาทำการ 90.000 วัน = 3.000 เดือน | = (0.250 / 3) × 100,857.620 |
| ต้นทุนค่างานอุปกรณ์ป้าย เป็นเงิน | = 8,404.80 บาท / L.S. |



ประกาศกรมทางหลวง โดย แขวงทางหลวงน่านที่ ๑

เรื่อง ประกวดราคาจ้างก่อสร้างจ้างเหมาทำการงานเสริมผิวแอสฟัลต์ ทางหลวงหมายเลข ๑๐๙๑ ตอนควบคุม ๐๒๐๐ ตอน ปงสนุก - น่าน ระหว่าง กม.๘๘+๐๐๐ - กม.๘๙+๕๕๐ ปริมาณงาน ๑ แห่ง ด้วยวิธีประกวดราคาอิเล็กทรอนิกส์ (e-bidding)

กรมทางหลวง โดย แขวงทางหลวงน่านที่ ๑ มีความประสงค์จะ ประกวดราคาจ้างก่อสร้างจ้างเหมาทำการงานเสริมผิวแอสฟัลต์ ทางหลวงหมายเลข ๑๐๙๑ ตอนควบคุม ๐๒๐๐ ตอน ปงสนุก - น่าน ระหว่าง กม.๘๘+๐๐๐ - กม.๘๙+๕๕๐ ปริมาณงาน ๑ แห่ง ด้วยวิธีประกวดราคาอิเล็กทรอนิกส์ (e-bidding) ราคาของงานก่อสร้างในการประกวดราคาครั้งนี้เป็นเงินทั้งสิ้น ๑๔,๙๐๑,๒๘๕.๐๐ บาท (สิบสี่ล้านเก้าแสนหนึ่งพันสองร้อยแปดสิบห้าบาทถ้วน)

ผู้ยื่นข้อเสนอจะต้องมีคุณสมบัติ ดังต่อไปนี้

๑. มีความสามารถตามกฎหมาย
๒. ไม่เป็นบุคคลล้มละลาย
๓. ไม่อยู่ระหว่างเลิกกิจการ

๔. ไม่เป็นบุคคลซึ่งอยู่ระหว่างถูกระงับการยื่นข้อเสนอหรือทำสัญญากับหน่วยงานของรัฐไว้ชั่วคราว เนื่องจากเป็นผู้ที่ไม่ผ่านเกณฑ์การประเมินผลการปฏิบัติงานของผู้ประกอบการตามระเบียบที่รัฐมนตรีว่าการกระทรวงการคลังกำหนดตามที่ประกาศเผยแพร่ในระบบเครือข่ายสารสนเทศของกรมบัญชีกลาง

๕. ไม่เป็นบุคคลซึ่งถูกระงับชื่อไว้ในบัญชีรายชื่อผู้ทำงานและได้แจ้งเวียนชื่อให้เป็นผู้ทำงานของหน่วยงานของรัฐในระบบเครือข่ายสารสนเทศของกรมบัญชีกลาง ซึ่งรวมถึงนิติบุคคลที่ผู้ทำงานเป็นหุ้นส่วนผู้จัดการ กรรมการผู้จัดการ ผู้บริหาร ผู้มีอำนาจในการดำเนินงานในกิจการของนิติบุคคลนั้นด้วย

๖. มีคุณสมบัติและไม่มีลักษณะต้องห้ามตามที่คณะกรรมการนโยบายการจัดซื้อจัดจ้างและการบริหารพัสดุภาครัฐกำหนดในราชกิจจานุเบกษา

๗. เป็นนิติบุคคลผู้มีอาชีพรับจ้างงานที่ประกวดราคาอิเล็กทรอนิกส์ดังกล่าว

๘. ไม่เป็นผู้มีผลประโยชน์ร่วมกันกับผู้ยื่นข้อเสนอรายอื่นที่เข้ายื่นข้อเสนอให้แก่กรมทางหลวง โดย แขวงทางหลวงน่านที่ ๑ ณ วันประกาศประกวดราคาอิเล็กทรอนิกส์ หรือไม่เป็นผู้กระทำการอันเป็นการขัดขวางการแข่งขันราคาอย่างเป็นธรรม ในการประกวดราคาอิเล็กทรอนิกส์ครั้งนี้

๙. ไม่เป็นผู้ได้รับเอกสิทธิ์หรือความคุ้มกัน ซึ่งอาจปฏิเสธไม่ยอมขึ้นศาลไทย เว้นแต่รัฐบาลของผู้ยื่นข้อเสนอได้มีคำสั่งให้สละเอกสิทธิ์และความคุ้มกันเช่นนั้น

๑๐. เป็นผู้ประกอบการที่ขึ้นทะเบียนงานก่อสร้างสาขางานก่อสร้างทาง ไม่น้อยกว่าชั้น ๒ ประเภทหลัก เกณฑ์คุณสมบัติทั่วไป คุณสมบัติเฉพาะ และคุณสมบัติเฉพาะอื่นๆ ไว้กับกรมบัญชีกลาง หรือเป็นผู้ผ่านการคัดเลือกผู้มีคุณสมบัติเบื้องต้น ในการจ้างของกรมทางหลวง โดยเป็นผู้ได้รับการจดทะเบียนเป็นผู้รับเหมา งานบำรุงทางประเภทที่ ๔ งานเสริมผิวทางแบบ Hot Mixed Asphalt และไม่ขาดคุณสมบัติตามเงื่อนไขในการจดทะเบียนผู้รับเหมา

๑๑. ผู้ยื่นข้อเสนอต้องมีผลงานก่อสร้างประเภทเดียวกันกับงานที่ประกวดราคาจ้างก่อสร้างในวงเงินไม่น้อยกว่า-..... บาท (.....-.....) และเป็นผลงานที่เป็นคู่สัญญาโดยตรงกับหน่วยงานของรัฐ หรือหน่วยงานเอกชนที่ กรมทางหลวง เชื้อถือ

ผู้ยื่นข้อเสนอที่เสนอราคาในรูปแบบของ “กิจการร่วมค้า” ต้องมีคุณสมบัติ ดังนี้

(๑) กรณีที่กิจการร่วมค้าได้จดทะเบียนเป็นนิติบุคคลใหม่ กิจการร่วมค้าจะต้องมีคุณสมบัติครบถ้วนตามเงื่อนไขที่กำหนดไว้ในเอกสารประกวดราคา และการเสนอราคาให้เสนอราคาในนาม “กิจการร่วมค้า” ส่วนคุณสมบัติด้านผลงานก่อสร้าง กิจการร่วมค้าดังกล่าวสามารถนำผลงานก่อสร้างของผู้เข้าร่วมค้ามาใช้แสดงเป็นผลงานก่อสร้างของกิจการร่วมค้าที่เข้าประกวดราคาได้

(๒) กรณีที่กิจการร่วมค้าไม่ได้จดทะเบียนเป็นนิติบุคคลใหม่ นิติบุคคลแต่ละนิติบุคคลที่เข้าร่วมค้าทุกรายจะต้องมีคุณสมบัติครบถ้วนตามเงื่อนไขที่กำหนดไว้ในเอกสารประกวดราคา เว้นแต่ในกรณีที่กิจการร่วมค้าได้มีข้อตกลงระหว่างผู้เข้าร่วมค้าเป็นลายลักษณ์อักษรกำหนดให้ผู้เข้าร่วมค้ารายใดรายหนึ่งเป็นผู้รับผิดชอบหลักในการเข้า

เสนอราคากับหน่วยงานของรัฐ และแสดงหลักฐานดังกล่าวมาพร้อมการยื่นข้อเสนอประกวดราคาทางระบบจัดซื้อจัดจ้างภาครัฐด้วยอิเล็กทรอนิกส์ กิจการร่วมค้ำนั้นสามารถใช้ผลงานก่อสร้างของผู้เข้าร่วมค้ำหลักรายเดียวเป็นผลงานก่อสร้างของกิจการร่วมค้ำที่ยื่นเสนอราคาได้

ทั้งนี้ “กิจการร่วมค้ำที่จดทะเบียนเป็นนิติบุคคลใหม่” หมายความว่า กิจการร่วมค้ำที่จดทะเบียนเป็นนิติบุคคลต่อกรมพัฒนาธุรกิจการค้า กระทรวงพาณิชย์

๑๒. ผู้ยื่นข้อเสนอต้องลงทะเบียนในระบบจัดซื้อจัดจ้างภาครัฐด้วยอิเล็กทรอนิกส์ (Electronic Government Procurement : e - GP) ของกรมบัญชีกลาง

๑๓. ผู้ยื่นข้อเสนอต้องมีโรงงานผสมแอสฟัลต์คอนกรีต หรือ โรงงานผสมแอสฟัลต์คอนกรีตแบบเคลื่อนที่ (Mobile Asphalt Concrete Plant) และต้องแนบสำเนาใบอนุญาตประกอบกิจการโรงงาน (แบบ ร.ง.4) จากกรมโรงงานอุตสาหกรรมของผู้ยื่นข้อเสนอ ทั้งนี้เอกสารดังกล่าวต้องไม่หมดอายุ ถูกยกเลิก ถูกสั่งพักใช้ หรือเพิกถอน

หรือ ผู้ยื่นข้อเสนอที่ขอใช้ผลิตภัณฑ์จากโรงงานผสมแอสฟัลต์คอนกรีตอื่น ต้องแสดงหลักฐานดังนี้

(ก) เอกสารยินยอมให้ใช้ผลิตภัณฑ์จากผู้ได้รับอนุญาตให้ประกอบกิจการโรงงานผสมแอสฟัลต์คอนกรีต ตามแบบเอกสารแนบท้ายเอกสารประกวดราคาอิเล็กทรอนิกส์ ข้อ ๑.๒๐

(ข) สำเนาใบอนุญาตประกอบกิจการโรงงาน (แบบ ร.ง.๔) จากกรมโรงงานอุตสาหกรรมของผู้ให้ความยินยอมให้ใช้ผลิตภัณฑ์จากโรงงานผสมแอสฟัลต์คอนกรีต ทั้งนี้เอกสารดังกล่าวต้องไม่หมดอายุ ถูกยกเลิก ถูกสั่งพักใช้ หรือเพิกถอน

๑๔. ผู้ยื่นข้อเสนอต้องแสดงแผนที่ที่ตั้งโรงงานผสมแอสฟัลต์คอนกรีต และเส้นทางขนส่งจากโรงงานผสมแอสฟัลต์คอนกรีตถึงกึ่งกลางของโครงการก่อสร้าง โดยระยะทางขนส่งจะต้องไม่เกิน ๑๐๐ กิโลเมตร ตามแบบเอกสารแนบท้ายเอกสารประกวดราคาอิเล็กทรอนิกส์ ข้อ ๑.๒๑

๑๕. หากผู้ยื่นข้อเสนอซึ่งเป็นผู้ประกอบการ SMEs เสนอราคาสูงกว่าราคาต่ำสุดของผู้ยื่นข้อเสนอรายอื่นไม่เกินร้อยละ ๑๐ ให้หน่วยงานของรัฐจัดซื้อจัดจ้างจากผู้ประกอบการ SMEs ดังกล่าว โดยจัดเรียงลำดับผู้ยื่นข้อเสนอซึ่งเป็นผู้ประกอบการ SMEs ซึ่งเสนอราคาสูงกว่าราคาต่ำสุดของผู้ยื่นข้อเสนอรายอื่นไม่เกินร้อยละ ๑๐ ที่จะเรียกมาทำสัญญาไม่เกิน ๓ ราย

ผู้ยื่นข้อเสนอที่เป็นกิจการร่วมค้ำที่จะได้สิทธิตามวรรคหนึ่ง ผู้เข้าร่วมค้ำทุกรายจะต้องเป็นผู้ประกอบการ SMEs

๑๖. หากผู้ยื่นข้อเสนอซึ่งมิใช่ผู้ประกอบการ SMEs แต่เป็นบุคคลธรรมดาที่ถือสัญชาติไทยหรือนิติบุคคลที่จัดตั้งขึ้นตามกฎหมายไทยเสนอราคาสูงกว่าราคาต่ำสุดของผู้ยื่นข้อเสนอซึ่งเป็นผู้ประกอบการธรรมดาที่มีถือสัญชาติไทยหรือนิติบุคคลที่จัดตั้งขึ้นตามกฎหมายของต่างประเทศไม่เกินร้อยละ ๓ ให้หน่วยงานของรัฐจัดซื้อหรือจัดจ้างจากผู้ยื่นข้อเสนอซึ่งเป็นผู้ประกอบการธรรมดาที่ถือสัญชาติไทยหรือนิติบุคคลที่จัดตั้งขึ้นตามกฎหมายไทยดังกล่าว

ผู้ยื่นข้อเสนอที่เป็นกิจการร่วมค้ำที่จะได้สิทธิตามวรรคหนึ่ง ผู้เข้าร่วมค้ำทุกรายจะต้องเป็นผู้ประกอบการที่เป็นบุคคลธรรมดาที่ถือสัญชาติไทยหรือนิติบุคคลที่จัดตั้งขึ้นตามกฎหมายไทย

ผู้ยื่นข้อเสนอต้องยื่นข้อเสนอและเสนอราคาทางระบบจัดซื้อจัดจ้างภาครัฐด้วยอิเล็กทรอนิกส์ ในวันที่

ผู้สนใจสามารถขอซื้อเอกสารประกวดราคาด้วยอิเล็กทรอนิกส์ ในราคาชุดละ ๑,๐๐๐.๐๐ บาท ผ่านทางระบบจัดซื้อจัดจ้างภาครัฐด้วยอิเล็กทรอนิกส์และชำระเงินผ่านทางธนาคาร ตั้งแต่วันที่ ถึงวันที่ โดยความไหลตเอกสารผ่านทางระบบจัดซื้อจัดจ้างภาครัฐด้วยอิเล็กทรอนิกส์ ได้ภายหลังจากชำระเงินเป็นที่เรียบร้อยแล้วจนถึงก่อนวันเสนอราคา

ผู้สนใจสามารถดูรายละเอียดได้ที่เว็บไซต์ <https://www.DOH.GO.TH> หรือ www.gprocurement.go.th หรือสอบถามทางโทรศัพท์หมายเลข ๐-๕๔๗๗๔-๕๐๒ ในวันและเวลาราชการ

ผู้สนใจต้องการทราบรายละเอียดเพิ่มเติมเกี่ยวกับรายละเอียดและขอบเขตของงาน โปรดสอบถามมายังกรมทางหลวง โดย แขวงทางหลวงน่านที่ ๑ ผ่านทางอีเมล doh0241@doh.go.th หรือช่องทางตามที่กรมบัญชีกลางกำหนดภายในวันที่ โดยกรมทางหลวง โดย แขวงทางหลวงน่านที่ ๑จะชี้แจงรายละเอียดดังกล่าวผ่านทางเว็บไซต์ <https://www.DOH.GO.TH> และ www.gprocurement.go.th ในวันที่

งานตามประกาศประกวดราคาจ้างด้วยวิธีประกวดราคาอิเล็กทรอนิกส์ (e-bidding) นี้

- ได้รับจัดสรรเงินงบประมาณรายจ่ายประจำปี พ.ศ. - แล้ว

- ยังไม่ได้รับจัดสรรเงินงบประมาณรายจ่ายประจำปี พ.ศ. ๒๕๖๖

อนึ่ง การจัดซื้อหรือจัดจ้างครั้งนี้จะมีการลงนามในสัญญาหรือข้อตกลงเป็นหนังสือได้ต่อเมื่อพระราชบัญญัติงบประมาณรายจ่ายประจำปีงบประมาณ พ.ศ. ๒๕๖๖ มีผลใช้บังคับ และได้รับจัดสรรเงินงบประมาณรายจ่ายประจำปีงบประมาณ พ.ศ.๒๕๖๖ จากสำนักงบประมาณแล้ว

สำหรับกรณีที่ไม่ได้รับการจัดสรรงบประมาณรายจ่ายเพื่อการจัดหาในครั้งดังกล่าว ส่วนราชการสามารถยกเลิกการจัดหาได้

ประกาศ ณ วันที่ ตุลาคม พ.ศ. ๒๕๖๕



(นายสุมิตร อนุวัฒน์)

ผู้อำนวยการแขวงทางหลวง รักษาราชการแทน

ผู้อำนวยการแขวงทางหลวงชนบทที่ ๑

ปฏิบัติราชการแทน อธิบดีกรมทางหลวง

หมายเหตุ ผู้ประกอบการสามารถจัดเตรียมเอกสารประกอบการเสนอราคา (เอกสารส่วนที่ ๑ และเอกสารส่วนที่ ๒) ในระบบ e-GP ได้ตั้งแต่วันที่ซื้อเอกสารจนถึงวันเสนอราคา

*เอกสารแนบท้ายเอกสารประกวดราคา แบบรูปรายการละเอียด ให้ผู้ยื่นข้อเสนอ สามารถดาวน์โหลดได้ที่ เว็บไซต์ www.doh.go.th ดังนี้

- (๑) รายการละเอียดและข้อกำหนดการก่อสร้างทางหลวง เล่มที่ ๑ และเล่มที่ ๒
- (๒) รายละเอียดและข้อกำหนดการจัดทำเครื่องหมายจราจรบนผิวทางฉบับกรกฎาคม ๒๕๕๑
- (๓) ข้อกำหนดและมาตรฐานทั่วไป งานติดตั้งไฟฟ้าแสงสว่างบนทางหลวง
- (๔) ข้อกำหนดและมาตรฐานทั่วไป งานติดตั้งไฟสัญญาณจราจรและไฟกระพริบบนทางหลวง
- (๕) คู่มือเครื่องหมายควบคุมการจราจรในการก่อสร้างบูรณะและบำรุงรักษา ฉบับปี พ.ศ. ๒๕๖๑
- (๖) คู่มือควบคุมงานก่อสร้างสะพานและท่อเหลี่ยม คสล.
- (๗) คู่มือการใช้อุปกรณ์ควบคุมการจราจรบริเวณพื้นที่ก่อสร้างฉบับเดือนกันยายน ๒๕๕๔
- (๘) รายละเอียดและหลักเกณฑ์งานบริหารการจราจรในระหว่างก่อสร้าง
- (๙) ข้อกำหนดพิเศษ
- (๑๐) STANDARD DRAWING

บัญชีรายการละเอียดแนบท้ายประกาศประกวดราคา เลขที่ คค ๐๖๐๑๕ (พ.๑)/ /๒๕๖๖
ลงวันที่

.....

จ้างเหมาทำการงานเสริมผิวแอสฟัลต์ ทางหลวงหมายเลข ๑๐๙๑ ตอนควบคุม ๐๒๐๐ ตอน ปงสนุก -
น่าน ระหว่าง กม.๘๘+๐๐๐ - กม.๘๘+๕๕๐ ปริมาณงาน ๑ แห่ง ตามรายละเอียดของงานดังนี้

| | | | |
|---|-----------|--------|-------|
| ๑. SOFT SPOT MATERIAL EXCAVATION & REPLACEMENT (BASE MATERIAL) | ปริมาณงาน | ๕๗ | CU.M. |
| ๒. PRIME COAT | ปริมาณงาน | ๒๘๕ | SQ.M. |
| ๓. TACK COAT | ปริมาณงาน | ๓๓,๐๙๕ | SQ.M. |
| ๔. ASPHALT CONCRETE LEVELLING COURSE (AC ๔๐/๕๐) | ปริมาณงาน | ๔๔ | TON. |
| ๕. ASPHALT CONCRETE WEARING COURSE ๕ CM. THICK (AC ๔๐/๕๐) | ปริมาณงาน | ๓๓,๓๘๐ | SQ.M. |
| ๖. THERMOPLASTIC PAINT (YELLOW & WHITE) | ปริมาณงาน | ๑,๒๗๒ | SQ.M. |
| ๗. TRAFFIC ADMINISTRATION DURING CONTRUCTION | ปริมาณงาน | ๑ | L.S. |

(นายสมิตรี อนุวัฒน์)

ผู้อำนวยการแขวงทางหลวง รักษาราชการแทน

ผู้อำนวยการแขวงทางหลวงน่านที่ ๑

หมายเหตุ ภายในระหว่างหลักกิโลเมตร ตามที่กำหนดไว้ในแบบ อาจให้ทำการตอนใดหรือเว้นตอนใดได้
ตามความเหมาะสม และอาจให้ทำการเพิ่มตอนต้นทางหรือปลายทางได้ภายในระยะทาง
ไม่เกินด้านละ ๕ กม. เพื่อให้ได้ปริมาณงานตามกำหนด



เอกสารประกวดราคาจ้างก่อสร้างด้วยการประกวดราคาอิเล็กทรอนิกส์ (e-bidding)

เลขที่

การจ้างก่อสร้างจ้างเหมาทำการงานเสริมผิวแอสฟัลต์ ทางหลวงหมายเลข ๑๐๙๑ ตอนควบคุม ๐๒๐๐ ตอน ปง

สนุก - น่าน ระหว่าง กม.๘๘+๐๐๐ - กม.๘๙+๕๕๐ ปริมาณงาน ๑ แห่ง

ตามประกาศ กรมทางหลวง โดย แขวงทางหลวงน่านที่ ๑

ลงวันที่ ตุลาคม ๒๕๖๕

กรมทางหลวง โดย แขวงทางหลวงน่านที่ ๑ ซึ่งต่อไปนี้เรียกว่า "กรม" มีความประสงค์จะ ประกวดราคาจ้างก่อสร้าง จ้างเหมาทำการงานเสริมผิวแอสฟัลต์ ทางหลวงหมายเลข ๑๐๙๑ ตอนควบคุม ๐๒๐๐ ตอน ปงสนุก - น่าน ระหว่าง กม.๘๘+๐๐๐ - กม.๘๙+๕๕๐ ปริมาณงาน ๑ แห่ง ณ ทางหลวงหมายเลข ๑๐๙๑ ตอนควบคุม ๐๒๐๐ ตอน ปงสนุก - น่าน ระหว่าง กม.๘๘+๐๐๐ - กม.๘๙+๕๕๐ ด้วยวิธีประกวดราคาอิเล็กทรอนิกส์ (e-bidding) โดยมีข้อแนะนำและข้อกำหนดดังต่อไปนี้

๑. เอกสารแนบท้ายเอกสารประกวดราคาอิเล็กทรอนิกส์

๑.๑ แบบรูปและรายการละเอียด

(๑) แบบแปลน

(๒) มาตรฐานที่ ทล.-ม. ๒๐๑/๒๕๔๔ มาตรฐานพื้นทางหินคลุก

(๓) มาตรฐานที่ ทล.-ม. ๔๐๒/๒๕๕๗ มาตรฐานการลาดแอสฟัลต์ PRIME COAT

(๔) มาตรฐานที่ ทล.-ม. ๔๐๓/๒๕๓๑ มาตรฐานการลาดแอสฟัลต์ TACK COAT

(๕) มาตรฐานที่ ทล.-ม. ๔๐๘/๒๕๓๒ มาตรฐานแอสฟัลต์คอนกรีต ASPHALT CONCRETE OR HOT - MIX ASPHALT

(๖) มาตรฐานที่ ทล.-ม. ๔๐๙/๒๕๔๙ มาตรฐานมอดิไฟด์แอสฟัลต์คอนกรีต (MODIFIED ASPHALT CONCRETE)

(๗) มาตรฐานที่ ทล.-ก. ๔๐๑/๒๕๕๙ ข้อกำหนดแอสฟัลต์ซีเมนต์สำหรับงานทาง (SPECIFICATION FOR ASPHALT CEMENT)

(๘) ข้อกำหนดและมาตรฐานที่ DWG. NO. GD - ๖๐๗, ๗๐๑

(๙) ข้อกำหนดและมาตรฐานที่ DWG. NO. RS - ๓๐๑, ๓๐๒, ๓๐๓, ๓๐๔, ๓๐๕

(๑๐) แนวทางการเลือกใช้แอสฟัลต์ซีเมนต์ AC ๔๐-๕๐

(๑๑) คู่มือและมาตรฐานเครื่องหมายจราจรบนพื้นทาง และเครื่องหมายนำทาง เล่ม ๒ ฉบับ ปี พ.ศ. ๒๕๕๔ กรมทางหลวง

(๑๒) รายละเอียดและข้อกำหนดการจัดทำเครื่องหมายจราจรบนผิวทาง (การตีเส้น ลูกศร ซีดเขียนข้อความ) ฉบับ กรกฎาคม ๒๕๕๑

(๑๓) คู่มือเครื่องหมายควบคุมการจราจรในงานก่อสร้างงานบูรณะ และงานบำรุงรักษา ทางหลวงแผ่นดินเล่มที่ ๓ ฉบับปี พ.ศ. ๒๕๖๑ กรมทางหลวง

(๑๔) รายการละเอียดและข้อกำหนดการก่อสร้างทางหลวง เล่มที่ ๑ และเล่มที่ ๒

หมายเหตุ เอกสารแนบท้ายเอกสารประกวดราคา รูปแบบตามข้อ (๑) - (๑๔) ให้ผู้เสนอราคา ดาวน์โหลดได้ที่ Web site : www.doh.go.th ของกรมทางหลวงดาวน์โหลดได้ที่ Web site : www.doh.go.th ของกรมทางหลวง

๑.๒ แบบใบเสนอราคาที่กำหนดไว้ในระบบจัดซื้อจัดจ้างภาครัฐด้วยอิเล็กทรอนิกส์

๑.๓ สัญญาจ้างก่อสร้าง

๑.๔ แบบหนังสือค้ำประกัน

(๑) หลักประกันการเสนอราคา

(๒) หลักประกันสัญญา

(๓) หลักประกันการรับเงินค่าจ้างล่วงหน้า

๑.๕ สูตรการปรับราคา

๑.๖ บทนิยาม

- (๑) ผู้ที่มีผลประโยชน์ร่วมกัน
- (๒) การขีดขวางการแข่งขันอย่างเป็นธรรม

๑.๗ แบบบัญชีเอกสารที่กำหนดไว้ในระบบจัดซื้อจัดจ้างภาครัฐด้วยอิเล็กทรอนิกส์

- (๑) บัญชีเอกสารส่วนที่ ๑
- (๒) บัญชีเอกสารส่วนที่ ๒

๑.๘ รายละเอียดการคำนวณราคากลางงานก่อสร้างตาม BOQ (Bill of Quantities)

(รายละเอียดการคำนวณราคากลางงานก่อสร้างเป็นการเปิดเผยเพื่อให้ผู้ประสงค์จะยื่นข้อเสนอได้รู้ข้อมูลได้เท่าเทียมกัน และเพื่อให้ประชาชนตรวจสอบได้)

๑.๙ แผนการใช้พัสดุที่ผลิตภายในประเทศและแผนการใช้เหล็กที่ผลิตภายในประเทศ

๑.๑๐ รายการงานและเงื่อนไขที่ผู้รับจ้างต้องรับผิดชอบในความชำรุดบกพร่องของงานจ้างหรือความเสียหายภายในกำหนดเวลา

๑.๑๑ หลักเกณฑ์การพิจารณาให้เป็นผู้ขาดคุณสมบัติเสนอราคา (งานบำรุงทาง)

๑.๑๒ แนวทางการพิจารณาขยายอายุสัญญา หรือการลดหรือลดค่าปรับงานจ้างเหมาของ กรมทางหลวง (สิงหาคม ๒๕๖๑) เอกสารแนบท้ายเอกสารประกวดราคาแบบตามข้อ ๑.๑๒ ให้ผู้เสนอราคาคาวนโหลดได้ที่ Web site : www.doh.go.th ของกรมทางหลวง

๑.๑๓ รายละเอียดบัญชี เครื่องมือทดลองวัสดุก่อสร้างและเครื่องสำรวจ

๑.๑๔ เงื่อนไขการเสนอแผนการทำงาน

๑.๑๕ เงื่อนไขการจ่ายค่างานผิวทาง

๑.๑๖ แบบหนังสือมอบอำนาจ

๑.๑๗ ข้อกำหนดแผ่นป้ายแสดงรายละเอียดเกี่ยวกับงานก่อสร้าง

๑.๑๘ ตารางการจัดทำแผนการใช้พัสดุที่ผลิตภายในประเทศ

๑.๑๙ ตารางการจัดทำแผนการใช้เหล็กที่ผลิตภายในประเทศ

๑.๒๐ หนังสือเรื่องแจ้งยืนยันการให้ความยินยอมให้ใช้ผลิตภัณฑ์ของโรงงานผสมแอสฟัลต์คอนกรีต

๑.๒๑ แบบแสดงแผนที่แสดงที่ตั้งโรงงานผสมแอสฟัลต์คอนกรีตและเส้นทางขนส่งจากโรงงานผสมแอสฟัลต์คอนกรีตถึงกึ่งกลางของโครงการก่อสร้าง

๑.๒๒ รายละเอียดข้อกำหนดคุณลักษณะพัสดุที่จะจัดหา

..... าล.....

๒. คุณสมบัติของผู้ยื่นข้อเสนอ

๒.๑ มีความสามารถตามกฎหมาย

๒.๒ ไม่เป็นบุคคลล้มละลาย

๒.๓ ไม่อยู่ระหว่างเลิกกิจการ

๒.๔ ไม่เป็นบุคคลซึ่งอยู่ระหว่างถูกระงับการยื่นข้อเสนอหรือทำสัญญากับหน่วยงานของรัฐไว้

ชั่วคราว เนื่องจากเป็นผู้ที่ไม่ผ่านเกณฑ์การประเมินผลการปฏิบัติงานของผู้ประกอบการตามระเบียบที่รัฐมนตรีว่าการกระทรวงการคลังกำหนดตามที่ประกาศเผยแพร่ในระบบเครือข่ายสารสนเทศของกรมบัญชีกลาง

๒.๕ ไม่เป็นบุคคลซึ่งถูกระงับชื่อไว้ในบัญชีรายชื่อผู้ทำงานและได้แจ้งเวียนชื่อให้เป็นผู้ทำงานของหน่วยงานของรัฐในระบบเครือข่ายสารสนเทศของกรมบัญชีกลาง ซึ่งรวมถึงนิติบุคคลที่ผู้ทำงานเป็นหุ้นส่วนผู้จัดการ กรรมการผู้จัดการ ผู้บริหาร ผู้มีอำนาจในการดำเนินงานในกิจการของนิติบุคคลนั้นด้วย

๒.๖ มีคุณสมบัติและไม่มีลักษณะต้องห้ามตามที่คณะกรรมการนโยบายการจัดซื้อจัดจ้างและการบริหารพัสดุภาครัฐกำหนดในราชกิจจานุเบกษา

๒.๗ เป็นนิติบุคคลผู้มีอาชีพรับจ้างงานที่ประกวดราคาอิเล็กทรอนิกส์ดังกล่าว

๒.๘ ไม่เป็นผู้มีผลประโยชน์ร่วมกันกับผู้ยื่นข้อเสนอรายอื่นที่เข้ายื่นข้อเสนอให้แก่ กรม วนประกาศประกวดราคาอิเล็กทรอนิกส์ หรือไม่เป็นผู้กระทำการอันเป็นการขีดขวางการแข่งขันอย่างเป็นธรรม ในการประกวดราคาอิเล็กทรอนิกส์ครั้งนี้

๒.๘ ไม่เป็นผู้ได้รับเอกสิทธิ์หรือความคุ้มกัน ซึ่งอาจปฏิเสธไม่ยอมขึ้นศาลไทย เว้นแต่รัฐบาลของผู้ยื่นข้อเสนอได้มีคำสั่งให้สละเอกสิทธิ์และความคุ้มกันเช่นนั้น

๒.๑๐. เป็นผู้ประกอบการที่ขึ้นทะเบียนงานก่อสร้างสาขางานก่อสร้างทาง ไม่น้อยกว่าชั้น ๒ ประเภทหลักเกณฑ์คุณสมบัติทั่วไป คุณสมบัติเฉพาะ และคุณสมบัติเฉพาะอื่นๆ ไว้กับกรมบัญชีกลาง หรือเป็นผู้ผ่านการคัดเลือกผู้มีคุณสมบัติเบื้องต้น ในการจ้างของกรมทางหลวง โดยเป็นผู้ได้รับการจดทะเบียนเป็นผู้รับเหมา งานบำรุงทางประเภทที่ ๔ งานเสริมผิวทางแบบ Hot Mixed Asphalt และไม่ขาดคุณสมบัติตามเงื่อนไขในการจดทะเบียนผู้รับเหมา

๒.๑๑. ผู้ยื่นข้อเสนอต้องมีผลงานก่อสร้างประเภทเดียวกันกับงานที่ประกวดราคาจ้างก่อสร้างในวงเงินไม่น้อยกว่า บาท (.....) และเป็นผลงานที่เป็นคู่สัญญาโดยตรงกับหน่วยงานของรัฐ หรือหน่วยงานเอกชนที่ กรมทางหลวง เชื้อถือ

ผู้ยื่นข้อเสนอที่เสนอราคาในรูปแบบของ “กิจการร่วมค้า” ต้องมีคุณสมบัติ ดังนี้

(๑) กรณีที่กิจการร่วมค้าได้จดทะเบียนเป็นนิติบุคคลใหม่ กิจการร่วมค้าจะต้องมีคุณสมบัติครบถ้วนตามเงื่อนไขที่กำหนดไว้ในเอกสารประกวดราคา และการเสนอราคาให้เสนอราคาในนาม “กิจการร่วมค้า” ส่วนคุณสมบัติด้านผลงานก่อสร้าง กิจการร่วมค้าดังกล่าวสามารถนำผลงานก่อสร้างของผู้เข้าร่วมค้ามาใช้แสดงเป็นผลงานก่อสร้างของกิจการร่วมค้าที่เข้าประกวดราคาได้

(๒) กรณีที่กิจการร่วมค้าไม่ได้จดทะเบียนเป็นนิติบุคคลใหม่ นิติบุคคลแต่ละนิติบุคคลที่เข้าร่วมค้าทุกรายจะต้องมีคุณสมบัติครบถ้วนตามเงื่อนไขที่กำหนดไว้ในเอกสารประกวดราคา เว้นแต่ในกรณีที่กิจการร่วมค้าได้มีข้อตกลงระหว่างผู้เข้าร่วมค้าเป็นลายลักษณ์อักษรกำหนดให้ผู้เข้าร่วมค้ารายใดรายหนึ่งเป็นผู้รับผิดชอบหลักในการเข้าเสนอรากับหน่วยงานของรัฐ และแสดงหลักฐานดังกล่าวมาพร้อมการยื่นข้อเสนอประกวดราคาทางระบบจัดซื้อจัดจ้างภาครัฐด้วยอิเล็กทรอนิกส์ กิจการร่วมค่านั้นสามารถใช้ผลงานก่อสร้างของผู้เข้าร่วมค้าหลักรายเดียวเป็นผลงานก่อสร้างของกิจการร่วมค้าที่ยื่นเสนอราคาได้

ทั้งนี้ “กิจการร่วมค้าที่จดทะเบียนเป็นนิติบุคคลใหม่” หมายความว่า กิจการร่วมค้าที่จดทะเบียนเป็นนิติบุคคลต่อกรมพัฒนาธุรกิจการค้า กระทรวงพาณิชย์

๒.๑๒. ผู้ยื่นข้อเสนอต้องลงทะเบียนในระบบจัดซื้อจัดจ้างภาครัฐด้วยอิเล็กทรอนิกส์ (Electronic Government Procurement : e - GP) ของกรมบัญชีกลาง

๒.๑๓. ผู้ยื่นข้อเสนอต้องมีโรงงานผสมแอสฟัลต์คอนกรีต หรือ โรงงานผสมแอสฟัลต์คอนกรีตแบบเคลื่อนที่ (Mobile Asphalt Concrete Plant) และต้องแนบสำเนาใบอนุญาตประกอบกิจการโรงงาน (แบบ ร.ง.๔) จากกรมโรงงานอุตสาหกรรมของผู้ยื่นข้อเสนอ ทั้งนี้เอกสารดังกล่าวต้องไม่หมดอายุ ถูกยกเลิก ถูกสั่งพักใช้ หรือเพิกถอน

หรือ ผู้ยื่นข้อเสนอที่ขอใช้ผลิตภัณฑ์จากโรงงานผสมแอสฟัลต์คอนกรีตอื่น ต้องแสดงหลักฐานดังนี้

(ก) เอกสารยินยอมให้ใช้ผลิตภัณฑ์จากผู้ได้รับอนุญาตให้ประกอบกิจการโรงงานผสมแอสฟัลต์คอนกรีต ตามแบบเอกสารแนบท้ายเอกสารประกวดราคาอิเล็กทรอนิกส์ ข้อ ๑.20

(ข) สำเนาใบอนุญาตประกอบกิจการโรงงาน (แบบ ร.ง.๔) จากกรมโรงงานอุตสาหกรรมของผู้ให้ความยินยอมให้ใช้ผลิตภัณฑ์จากโรงงานผสมแอสฟัลต์คอนกรีต ทั้งนี้เอกสารดังกล่าวต้องไม่หมดอายุ ถูกยกเลิก ถูกสั่งพักใช้ หรือเพิกถอน

๒.๑๔. ผู้ยื่นข้อเสนอต้องแสดงแผนที่ที่ตั้งโรงงานผสมแอสฟัลต์คอนกรีต และเส้นทางขนส่งจากโรงงานผสมแอสฟัลต์คอนกรีตถึงกึ่งกลางของโครงการก่อสร้าง โดยระยะทางขนส่งจะต้องไม่เกิน ๑๐๐กิโลเมตร ตามแบบเอกสารแนบท้ายเอกสารประกวดราคาอิเล็กทรอนิกส์ ข้อ ๑.๒1

๓. หลักฐานการยื่นข้อเสนอ

ผู้ยื่นข้อเสนอจะต้องเสนอเอกสารหลักฐานยื่นมาพร้อมกับการเสนอราคาทางระบบจัดซื้อจัดจ้างภาครัฐด้วยอิเล็กทรอนิกส์ โดยแยกเป็น ๒ ส่วน คือ

๓.๑ ส่วนที่ ๑ อย่างน้อยต้องมีเอกสารดังต่อไปนี้

(๑) ในกรณีผู้ยื่นข้อเสนอเป็นนิติบุคคล

(ก) ห้างหุ้นส่วนสามัญหรือห้างหุ้นส่วนจำกัด ให้ยื่นสำเนาหนังสือรับรองการจดทะเบียนนิติบุคคล บัญชีรายชื่อหุ้นส่วนผู้จัดการ ผู้มีอำนาจควบคุม (ถ้ามี) พร้อมทั้งรับรองสำเนาถูกต้อง

(ข) บริษัทจำกัดหรือบริษัทมหาชนจำกัด ให้ยื่นสำเนาหนังสือรับรองการจดทะเบียน

ทะเบียนนิติบุคคล หนังสือบริคณห์สนธิ บัญชีรายชื่อกรรมการผู้จัดการ ผู้มีอำนาจควบคุม (ถ้ามี) และบัญชีผู้ถือหุ้นรายใหญ่ (ถ้ามี) พร้อมทั้งรับรองสำเนาถูกต้อง

(๒) ในกรณีผู้ยื่นข้อเสนอเป็นบุคคลธรรมดาหรือคณะบุคคลที่มีชื่อนิติบุคคล ให้ยื่นสำเนาบัตรประจำตัวประชาชนของผู้ยื่น สำเนาข้อตกลงที่แสดงถึงการเข้าเป็นหุ้นส่วน (ถ้ามี) สำเนาบัตรประจำตัวประชาชนของผู้เป็นหุ้นส่วน หรือสำเนาหนังสือเดินทางของผู้เป็นหุ้นส่วนที่ได้ถือสัญชาติไทย พร้อมทั้งรับรองสำเนาถูกต้อง

(๓) ในกรณีผู้ยื่นข้อเสนอเป็นผู้ยื่นข้อเสนอร่วมกันในฐานะเป็นผู้ร่วมค้า ให้ยื่นสำเนาสัญญาของการเข้าร่วมค้า และเอกสารตามที่ระบุไว้ใน (๑) หรือ (๒) ของผู้ร่วมค้า แล้วแต่กรณี

(๔) เอกสารเพิ่มเติมอื่นๆ

(๔.๑) สำเนาหนังสือรับรองการจดทะเบียนหุ้นส่วนในบริษัท และสำเนาใบทะเบียนภาษีมูลค่าเพิ่ม พร้อมทั้งรับรองสำเนาถูกต้อง

(๕) บัญชีเอกสารส่วนที่ ๑ ทั้งหมดที่ได้ยื่นพร้อมกับการเสนอราคาทางระบบจัดซื้อจัดจ้างภาครัฐด้วยอิเล็กทรอนิกส์ ตามแบบในข้อ ๑.๗ (๑) โดยไม่ต้องแนบในรูปแบบ PDF File (Portable Document Format)

ทั้งนี้ เมื่อผู้ยื่นข้อเสนอดำเนินการแนบไฟล์เอกสารตามบัญชีเอกสารส่วนที่ ๑ ครบถ้วน ถูกต้องแล้ว ระบบจัดซื้อจัดจ้างภาครัฐด้วยอิเล็กทรอนิกส์จะสร้างบัญชีเอกสารส่วนที่ ๑ ตามแบบในข้อ ๑.๗ (๑) ให้โดยผู้ยื่นข้อเสนอไม่ต้องแนบบัญชีเอกสารส่วนที่ ๑ ดังกล่าวในรูปแบบ PDF File (Portable Document Format)

๓.๒ ส่วนที่ ๒ อย่างน้อยต้องมีเอกสารดังต่อไปนี้

(๑) ในกรณีที่ผู้ยื่นข้อเสนอมอบอำนาจให้บุคคลอื่นกระทำการแทนให้แนบหนังสือมอบอำนาจซึ่งติดอากรแสตมป์ตามกฎหมาย โดยมีหลักฐานแสดงตัวตนของผู้มอบอำนาจและผู้รับมอบอำนาจ ทั้งนี้หากผู้รับมอบอำนาจเป็นบุคคลธรรมดาต้องเป็นผู้ที่บรรลุนิติภาวะตามกฎหมายแล้วเท่านั้น

(๒) หลักประกันการเสนอราคา ตามข้อ ๕

(๓) สำเนาหลักฐานการขึ้นทะเบียนงานก่อสร้าง สาขางานก่อสร้างทาง ไม่น้อยกว่าชั้น ๒ ประเภทหลักเกณฑ์คุณสมบัติทั่วไป คุณสมบัติเฉพาะ และคุณสมบัติเฉพาะอื่น ๆ ไว้กับกรมบัญชีกลาง หรือเป็นผู้ผ่านการคัดเลือกผู้มีคุณสมบัติเบื้องต้น ในการจ้างของกรมทางหลวง โดยเป็นผู้ได้รับการจดทะเบียนเป็นผู้รับเหมา งานบำรุงทางประเภทที่ ๔ งานเสริมผิวทางแบบ Hot Mixed Asphalt และไม่ขาดคุณสมบัติตามเงื่อนไขการจดทะเบียนผู้รับเหมา

(๔) ผู้ยื่นข้อเสนอต้องมีโรงงานผสมแอสฟัลต์คอนกรีต หรือ โรงงานผสมแอสฟัลต์คอนกรีตแบบเคลื่อนที่ (Mobile Asphalt Concrete Plant) และต้องแนบสำเนาใบอนุญาตประกอบกิจการโรงงาน (แบบ ร.ง.๔) จากกรมโรงงานอุตสาหกรรมของผู้ยื่นข้อเสนอทั้งนี้เอกสารดังกล่าวต้องไม่หมดอายุ ถูกยกเลิก ถูกสั่งพักใช้ หรือเพิกถอน

หรือ ผู้ยื่นข้อเสนอที่ใช้ผลิตภัณฑ์จากโรงงานผสมแอสฟัลต์คอนกรีตอื่น ต้องแสดงหลักฐานดังนี้

(ก) เอกสารยินยอมให้ใช้ผลิตภัณฑ์จากผู้ได้รับอนุญาตให้ประกอบกิจการโรงงานผสมแอสฟัลต์คอนกรีต ตามแบบเอกสารแนบท้ายเอกสารประกวดราคาอิเล็กทรอนิกส์ ข้อ ๑.๒๐

(ข) สำเนาใบอนุญาตประกอบกิจการโรงงาน (แบบ ร.ง.๔) จากกรมโรงงานอุตสาหกรรมของผู้ให้ความยินยอมให้ใช้ผลิตภัณฑ์จากโรงงานผสมแอสฟัลต์คอนกรีตทั้งนี้เอกสารดังกล่าวต้องไม่หมดอายุ ถูกยกเลิก ถูกสั่งพักใช้ หรือเพิกถอน

(๕) ผู้ยื่นข้อเสนอต้องแสดงแผนที่ที่ตั้งโรงงานผสมแอสฟัลต์คอนกรีต และเส้นทางขนส่งจากโรงงานผสมแอสฟัลต์คอนกรีตถึงกึ่งกลางของโครงการก่อสร้าง โดยระยะทางขนส่งจะต้องไม่เกิน ๑๐๐ กิโลเมตร ตามแบบเอกสารแนบท้ายเอกสารประกวดราคาอิเล็กทรอนิกส์ ข้อ ๑.๒๑

(๖) สำเนาใบขึ้นทะเบียนผู้ประกอบการวิสาหกิจขนาดกลางและขนาดย่อม (SMEs) (ถ้ามี)

(๗) บัญชีเอกสารส่วนที่ ๒ ทั้งหมดที่ได้ยื่นพร้อมกับการเสนอราคาทางระบบจัดซื้อจัดจ้างภาครัฐด้วยอิเล็กทรอนิกส์ตามแบบในข้อ ๑.๗ (๒) โดยไม่ต้องแนบในรูปแบบ PDF File (Portable Document Format)

ทั้งนี้ เมื่อผู้ยื่นข้อเสนอดำเนินการแนบไฟล์เอกสารตามบัญชีเอกสารส่วนที่ ๒ ครบถ้วน ถูกต้องแล้ว ระบบจัดซื้อจัดจ้างภาครัฐด้วยอิเล็กทรอนิกส์จะสร้างบัญชีเอกสารส่วนที่ ๒ ตามแบบในข้อ ๑.๗ (๒) ให้ โดยผู้ยื่นข้อเสนอไม่ต้องแนบบัญชีเอกสารส่วนที่ ๒ ดังกล่าวในรูปแบบ PDF File (Portable Document Format)

๔. การเสนอราคา

๔.๑ ผู้ยื่นข้อเสนอต้องยื่นข้อเสนอ และเสนอราคาทางระบบจัดซื้อจัดจ้างภาครัฐด้วย อิเล็กทรอนิกส์ตามที่กำหนดไว้ในเอกสารประกวดราคาอิเล็กทรอนิกส์นี้ โดยไม่มีเงื่อนไขใดๆ ทั้งสิ้น และจะต้องกรอก ข้อความให้ถูกต้องครบถ้วน พร้อมทั้งหลักฐานแสดงตัวตนและทำการยืนยันตัวตนของผู้ยื่นข้อเสนอโดยไม่ต้องแนบบใบ เสนอราคาในรูปแบบ PDF File (Portable Document Format)

๔.๒ ให้ผู้ยื่นข้อเสนอกรอกรายละเอียดการเสนอราคาในใบเสนอราคาตามแบบเอกสาร ประกวดราคาจ้างก่อสร้างด้วยวิธีประกวดราคาอิเล็กทรอนิกส์ (e-bidding) ข้อ ๑.๒ ให้ครบถ้วนโดยไม่ต้องยื่นใบแจ้ง ปริมาณงานและราคา และใบบัญชีรายการก่อสร้างในรูปแบบ PDF File (Portable Document Format)

ในการเสนอราคาให้เสนอราคาเป็นเงินบาทและเสนอราคาได้เพียงครั้งเดียวและราคา เดียว โดยเสนอราคารวม หรือราคาต่อหน่วย หรือราคาต่อรายการ ตามเงื่อนไขที่ระบุไว้ท้ายใบเสนอราคาให้ถูกต้อง ทั้งนี้ ราคารวมที่เสนอจะต้องตรงกันทั้งตัวเลขและตัวหนังสือ ถ้าตัวเลขและตัวหนังสือไม่ตรงกัน ให้ถือตัวหนังสือเป็น สำคัญ โดยคิดราคารวมทั้งสิ้นซึ่งรวมค่าภาษีมูลค่าเพิ่ม ภาษีอากรอื่น และค่าใช้จ่ายที่พึงปวงไว้แล้ว

ราคาที่เสนอจะต้องเสนอกำหนดยื่นราคาไม่น้อยกว่า ๒๗๐ วัน ตั้งแต่วันเสนอราคาโดย ภายในกำหนดยื่นราคา ผู้ยื่นข้อเสนอต้องรับผิดชอบราคาที่ตนได้เสนอไว้และจะถอนการเสนอราคามีได้

๔.๓ ผู้ยื่นข้อเสนอจะต้องเสนอกำหนดเวลาดำเนินการก่อสร้างแล้วเสร็จไม่เกิน ๙๐ วัน นับ ถัดจากวันลงนามในสัญญาจ้างหรือจากวันที่ได้รับหนังสือแจ้งจาก กรม ให้เริ่มทำงาน

๔.๔ ก่อนเสนอราคา ผู้ยื่นข้อเสนอควรตรวจสอบร่างสัญญา แบบรูป และรายการละเอียด ฯลฯ ให้ถี่ถ้วนและเข้าใจเอกสารประกวดราคาจ้างอิเล็กทรอนิกส์ทั้งหมดเสียก่อนที่จะตกลงยื่นข้อเสนอตามเงื่อนไขใน เอกสารประกวดราคาจ้างอิเล็กทรอนิกส์

๔.๕ ผู้ยื่นข้อเสนอจะต้องยื่นข้อเสนอและเสนอราคาทางระบบจัดซื้อจัดจ้างภาครัฐด้วย อิเล็กทรอนิกส์ในวันที่ ระหว่างเวลา น. ถึง น. และเวลาในการเสนอ ราคาให้ถือตามเวลาของระบบจัดซื้อจัดจ้างภาครัฐด้วยอิเล็กทรอนิกส์เป็นเกณฑ์

เมื่อพ้นกำหนดเวลายื่นข้อเสนอและเสนอราคาแล้ว จะไม่รับเอกสารการยื่นข้อเสนอและ เสนอราคาใดๆ โดยเด็ดขาด

๔.๖ ผู้ยื่นข้อเสนอต้องจัดทำเอกสารสำหรับใช้ในการเสนอราคาในรูปแบบไฟล์เอกสาร ประเภท PDF File (Portable Document Format) โดยผู้ยื่นข้อเสนอต้องเป็นผู้รับผิดชอบตรวจสอบความครบถ้วน ถูกต้อง และชัดเจนของเอกสาร PDF File ก่อนที่จะยืนยันการเสนอราคา แล้วจึงส่งข้อมูล (Upload) เพื่อเป็นการ เสนอราคาให้แก่กรม ผ่านทางระบบจัดซื้อจัดจ้างภาครัฐด้วยอิเล็กทรอนิกส์

๔.๗ คณะกรรมการพิจารณาผลการประกวดราคาอิเล็กทรอนิกส์จะดำเนินการตรวจสอบ คุณสมบัติของผู้ยื่นข้อเสนอแต่ละรายว่า เป็นผู้ยื่นข้อเสนอที่มีผลประโยชน์ร่วมกันกับผู้ยื่นเสนอรายอื่นตามข้อ ๑.๖ (๑) หรือไม่ หากปรากฏว่าผู้ยื่นข้อเสนอรายใดเป็นผู้ยื่นข้อเสนอที่มีผลประโยชน์ร่วมกันกับผู้ยื่นเสนอรายอื่น คณะ กรรมการฯ จะตัดรายชื่อผู้ยื่นข้อเสนอราคาที่มีผลประโยชน์ร่วมกันนั้นออกจากการเป็นผู้ยื่นข้อเสนอ

หากปรากฏต่อคณะกรรมการพิจารณาผลการประกวดราคาอิเล็กทรอนิกส์ว่า ก่อนหรือในขณะที่ มีการพิจารณาข้อเสนอ มีผู้ยื่นเสนอรายใดกระทำการอันเป็นการขัดขวางการแข่งขันอย่างเป็นธรรมตามข้อ ๑.๖ (๒) และคณะกรรมการฯ เชื่อว่ามีการกระทำอันเป็นการขัดขวางการแข่งขันอย่างเป็นธรรม คณะกรรมการฯ จะตัดรายชื่อ ผู้ยื่นข้อเสนอรายนั้นออกจากการเป็นผู้ยื่นข้อเสนอ และกรม จะพิจารณาลงโทษผู้ยื่นข้อเสนอดังกล่าวเป็นผู้ที่งาน เว้น แต่ กรม จะพิจารณาเห็นว่าผู้ยื่นข้อเสนอรายนั้น มิใช่เป็นผู้ริเริ่มให้มีการกระทำดังกล่าวและได้ให้ความร่วมมือเป็น ประโยชน์ต่อการพิจารณาของกรม

๔.๘ ผู้ยื่นข้อเสนอจะต้องปฏิบัติ ดังนี้

(๑) ปฏิบัติตามเงื่อนไขที่ระบุไว้ในเอกสารประกวดราคาอิเล็กทรอนิกส์
(๒) ราคาที่เสนอจะต้องเป็นราคาที่รวมภาษีมูลค่าเพิ่ม และภาษีอื่นๆ (ถ้ามี) รวมค่าใช้จ่าย ทั้งปวงไว้ด้วยแล้ว

(๓) ผู้ยื่นข้อเสนอจะต้องลงทะเบียนเพื่อเข้าสู่กระบวนการเสนอราคา ตามวัน เวลา ที่

กำหนด

(๔) ผู้ยื่นข้อเสนอจะถอนการเสนอราคาที่เสนอแล้วไม่ได้

(๕) ผู้ยื่นข้อเสนอต้องศึกษาและทำความเข้าใจในระบบและวิธีการเสนอราคาด้วยวิธี

ประกวดราคาอิเล็กทรอนิกส์ ของกรมบัญชีกลางที่แสดงไว้ในเว็บไซต์ www.gprocurement.go.th

๔.๙ ผู้ยื่นข้อเสนอที่เป็นผู้ชนะการเสนอราคาต้องจัดทำแผนการใช้พัสดุที่ผลิตภายในประเทศ และแผนการใช้เหล็กที่ผลิตภายในประเทศ โดยยื่นให้หน่วยงานของรัฐภายใน ๖๐ วัน นับถัดจากวันลงนามในสัญญา

๕. หลักประกันการเสนอราคา

ผู้ยื่นข้อเสนอต้องวางหลักประกันการเสนอราคาพร้อมกับการเสนอราคาทางระบบการจัดซื้อจัดจ้างภาครัฐด้วยอิเล็กทรอนิกส์ โดยใช้หลักประกันอย่างหนึ่งอย่างใดดังต่อไปนี้ จำนวน ๗๕๐,๐๐๐.๐๐ บาท (เจ็ดแสนห้าหมื่นบาทถ้วน)

๕.๑ เช็ครหรือตราพท์ที่ธนาคารเซ็นส่งจ่าย ซึ่งเป็นเช็ครหรือตราพท์ลงวันที่ที่ใช้เช็ครหรือตราพท์นั้นชำระต่อเจ้าหน้าที่ในวันที่ยื่นข้อเสนอ หรือก่อนวันนั้นไม่เกิน ๓ วันทำการ

๕.๒ หนังสือค้ำประกันอิเล็กทรอนิกส์ของธนาคารภายในประเทศตามแบบที่คณะกรรมการนโยบายกำหนด

๕.๓ พันธบัตรรัฐบาลไทย

๕.๔ หนังสือค้ำประกันของบริษัทเงินทุนหรือบริษัทเงินทุนหลักทรัพย์ที่ได้รับอนุญาตให้

ประกอบกิจการเงินทุนเพื่อการพาณิชย์และประกอบธุรกิจค้ำประกันตามประกาศของธนาคารแห่งประเทศไทย ตามรายชื่อบริษัทเงินทุนที่ธนาคารแห่งประเทศไทยแจ้งเวียนให้ทราบ โดยอนุโลมให้ใช้ตามตัวอย่างหนังสือค้ำประกันของธนาคารที่คณะกรรมการนโยบายกำหนด

กรณีที่ผู้ยื่นข้อเสนอ นำเช็ครหรือตราพท์ที่ธนาคารส่งจ่ายหรือพันธบัตรรัฐบาลไทยหรือหนังสือค้ำประกันของบริษัทเงินทุนหรือบริษัทเงินทุนหลักทรัพย์ มาวางเป็นหลักประกันการเสนอราคาจะต้องส่งต้นฉบับเอกสารดังกล่าวมาให้กรมตรวจสอบความถูกต้องในวันที่

เวลา น. ถึง น.

กรณีที่ผู้ยื่นข้อเสนอที่ยื่นข้อเสนอในรูปแบบของ "กิจการร่วมค้า" ประสงค์จะใช้หนังสือค้ำประกันอิเล็กทรอนิกส์ของธนาคารในประเทศเป็นหลักประกันการเสนอราคาให้ระบุชื่อผู้เข้าร่วมค้ำรายที่สัญญาร่วมค้ำกำหนดให้เป็นผู้เข้ายื่นข้อเสนอกับหน่วยงานของรัฐเป็นผู้ยื่นข้อเสนอ

หลักประกันการเสนอราคาตามข้อนี้ กรมจะคืนให้ผู้ยื่นข้อเสนอหรือผู้ค้ำประกันภายใน ๑๕ วัน นับถัดจากวันที่กรมได้พิจารณาเห็นชอบรายงานผลคัดเลือกผู้ชนะการประกวดราคาเรียบร้อยแล้ว เว้นแต่ผู้ยื่นข้อเสนอรายที่คัดเลือกไว้ซึ่งเสนอราคาต่ำสุดหรือได้คะแนนรวมสูงสุดไม่เกิน ๓ ราย ให้คืนได้ต่อเมื่อได้ทำสัญญาหรือข้อตกลง หรือผู้ยื่นข้อเสนอได้พ้นจากข้อผูกพันแล้ว

การคืนหลักประกันการเสนอราคา ไม่ว่าในกรณีใด ๆ จะคืนให้โดยไม่มีดอกเบี้ย

๖. หลักเกณฑ์และสิทธิในการพิจารณา

๖.๑ การพิจารณาผลการยื่นข้อเสนอประกวดราคาอิเล็กทรอนิกส์ครั้งนี้ กรมจะพิจารณาตัดสินโดยใช้หลักเกณฑ์ ราคา

๖.๒ การพิจารณาผู้ชนะการยื่นข้อเสนอ

กรณีใช้หลักเกณฑ์ราคาในการพิจารณาผู้ชนะการยื่นข้อเสนอ กรม จะพิจารณาจากราคารวม

๖.๓ หากผู้ยื่นข้อเสนอรายใดมีคุณสมบัติไม่ถูกต้องตามข้อ ๒ หรือยื่นหลักฐานการยื่นข้อเสนอไม่ถูกต้อง หรือไม่ครบถ้วนตามข้อ ๓ หรือยื่นข้อเสนอไม่ถูกต้องตามข้อ ๔ แล้ว คณะกรรมการพิจารณาผล การประกวดราคาอิเล็กทรอนิกส์จะไม่รับพิจารณาข้อเสนอของผู้ยื่นข้อเสนอรายนั้น เว้นแต่ผู้ยื่นข้อเสนอรายใดเสนอเอกสารทางเทคนิคหรือรายละเอียดคุณลักษณะเฉพาะของพัสดุที่จะจ้างไม่ครบถ้วน หรือเสนอรายละเอียดแตกต่างไปจากเงื่อนไขที่กรมกำหนดไว้ในประกาศและเอกสารประกวดราคาอิเล็กทรอนิกส์ ในส่วนที่มีสาระสำคัญและความแตกต่างนั้น ไม่มีผลทำให้เกิดการได้เปรียบเสียเปรียบต่อผู้ยื่นข้อเสนอรายอื่น หรือเป็นการผิดพลาดเล็กน้อย คณะกรรมการฯ อาจพิจารณาผ่อนปรนการตัดสินผู้ยื่นข้อเสนอรายนั้น

๖.๔ กรมสงวนสิทธิ์ไม่พิจารณาข้อเสนอของผู้ยื่นข้อเสนอโดยไม่มีการผ่อนผัน ในกรณีดังต่อไปนี้

(๑) ไม่ปรากฏชื่อผู้ยื่นข้อเสนอรายนั้นในบัญชีรายชื่อผู้รับเอกสารประกวดราคาอิเล็กทรอนิกส์ทางระบบจัดซื้อจัดจ้างด้วยอิเล็กทรอนิกส์ หรือบัญชีรายชื่อผู้ซื้อเอกสารประกวดราคาอิเล็กทรอนิกส์ทางระบบจัดซื้อจัดจ้างด้วยอิเล็กทรอนิกส์ ของกรม

(๒) ไม่กรอกชื่อผู้ยื่นข้อเสนอในการเสนอราคาทางระบบจัดซื้อจัดจ้างด้วยอิเล็กทรอนิกส์

(๓) เสนอรายละเอียดแตกต่างไปจากเงื่อนไขที่กำหนดในเอกสารประกวดราคาอิเล็กทรอนิกส์ที่เป็นสาระสำคัญ หรือมีผลทำให้เกิดความได้เปรียบเสียเปรียบแก่ผู้ยื่นข้อเสนอรายอื่น

๖.๕ ในการตัดสินการประกวดราคาอิเล็กทรอนิกส์หรือในการทำสัญญา คณะกรรมการพิจารณาผลการประกวดราคาอิเล็กทรอนิกส์หรือกรม มีสิทธิให้ผู้ยื่นข้อเสนอชี้แจงข้อเท็จจริงเพิ่มเติมได้ กรณีมีสิทธิที่จะไม่รับข้อเสนอ ไม่รับราคา หรือไม่ทำสัญญา หากข้อเท็จจริงดังกล่าวไม่เหมาะสมหรือไม่ถูกต้อง

๖.๖ กรมทรงไว้ซึ่งสิทธิที่จะไม่รับราคาต่ำสุด หรือราคาหนึ่งราคาใด หรือราคาที่เสนอทั้งหมดก็ได้ และอาจพิจารณาเลือกจ้างในจำนวน หรือขนาด หรือเฉพาะรายการหนึ่งรายการใด หรืออาจจะยกเลิก การประกวดราคาอิเล็กทรอนิกส์โดยไม่พิจารณาจัดจ้างเลยก็ได้ สุดแต่จะพิจารณา ทั้งนี้ เพื่อประโยชน์ของทางราชการเป็นสำคัญ และให้ถือว่ากรณีสตินของกรมเป็นเด็ดขาดผู้ยื่นข้อเสนอจะเรียกร้องค่าใช้จ่าย หรือค่าเสียหายใดๆ มิได้ รวมทั้งกรมจะพิจารณายกเลิกการประกวดราคาอิเล็กทรอนิกส์และลงโทษผู้ยื่นข้อเสนอเป็นผู้ทำงาน ไม่ว่าจะเป็นผู้ยื่นข้อเสนอที่ได้รับการคัดเลือกหรือไม่ก็ตาม หากมีเหตุที่เชื่อถือได้ว่าผู้ยื่นข้อเสนอกระทำการโดยไม่สุจริต เช่น การเสนอเอกสารอันเป็นเท็จ หรือใช้ข้อมูลคลลธรรมดา หรือนิตบุคคลอื่นมาเสนอราคาแทน เป็นต้น

ในกรณีที่ผู้ยื่นข้อเสนอรายที่เสนอราคาต่ำสุด เสนอราคาต่ำจนคาดหมายได้ว่าไม่อาจดำเนินงานตามเอกสารประกวดราคาอิเล็กทรอนิกส์ได้ คณะกรรมการพิจารณาผลการประกวดราคาอิเล็กทรอนิกส์หรือกรม จะให้ผู้ยื่นข้อเสนอชี้แจงและแสดงหลักฐานที่ทำให้เชื่อได้ว่าผู้ยื่นข้อเสนอสามารถดำเนินงานตามเอกสารประกวดราคาอิเล็กทรอนิกส์ให้เสร็จสมบูรณ์ หากคำชี้แจงไม่เป็นที่รับฟังได้ กรม มีสิทธิที่จะไม่รับข้อเสนอหรือไม่รับราคาของผู้ยื่นข้อเสนอรายนั้น ทั้งนี้ผู้ยื่นข้อเสนอดังกล่าวไม่มีสิทธิเรียกร้องค่าใช้จ่ายหรือค่าเสียหายใดๆ จากกรม

๖.๗ ก่อนลงนามในสัญญา กรม อาจประกาศยกเลิกการประกวดราคาอิเล็กทรอนิกส์ หากปรากฏว่ามีการกระทำที่เข้าลักษณะผู้ยื่นข้อเสนอที่ชนะการประกวดราคาหรือที่ได้รับการคัดเลือกมีผลประโยชน์ร่วมกัน หรือมีส่วนได้เสียกับผู้ยื่นข้อเสนอรายอื่น หรือขัดขวางการแข่งขันอย่างเป็นธรรม หรือสมยอมกันกับผู้ยื่นข้อเสนอรายอื่น หรือเจ้าหน้าที่ในการเสนอราคา หรือสื่อว่ากระทำการทุจริตอื่นใดในการเสนอราคา

๖.๘ หากผู้ยื่นข้อเสนอซึ่งเป็นผู้ประกอบการ SMEs เสนอราคาสูงกว่าราคาต่ำสุดของผู้ยื่นข้อเสนอรายอื่นที่ไม่เกินร้อยละ ๑๐ ให้หน่วยงานของรัฐจัดซื้อจัดจ้างจากผู้ประกอบการ SMEs ดังกล่าว โดยจัดเรียงลำดับผู้ยื่นข้อเสนอซึ่งเป็นผู้ประกอบการ SMEs ซึ่งเสนอราคาสูงกว่าราคาต่ำสุดของผู้ยื่นข้อเสนอรายอื่นไม่เกินร้อยละ ๑๐ ที่จะเรียกมาทำสัญญาไม่เกิน ๓ ราย

ผู้ยื่นข้อเสนอที่เป็นกิจการร่วมค้าที่จะได้สิทธิตามวรรคหนึ่ง ผู้เข้าร่วมค้าทุกรายจะต้องเป็นผู้ประกอบการ SMEs

๖.๙ หากผู้ยื่นข้อเสนอซึ่งมีผู้ประกอบการ SMEs แต่เป็นบุคคลธรรมดาที่ถือสัญชาติไทยหรือนิตบุคคลที่จัดตั้งขึ้นตามกฎหมายไทยเสนอราคาสูงกว่าราคาต่ำสุดของผู้ยื่นข้อเสนอซึ่งเป็นผู้ประกอบการ SMEs ที่มีได้ถือสัญชาติไทยหรือนิตบุคคลที่จัดตั้งขึ้นตามกฎหมายของต่างประเทศไม่เกินร้อยละ ๓ ให้หน่วยงานของรัฐจัดซื้อหรือจัดจ้างจากผู้ยื่นข้อเสนอซึ่งเป็นผู้ประกอบการ SMEs ที่มีได้ถือสัญชาติไทยหรือนิตบุคคลที่จัดตั้งขึ้นตามกฎหมายไทยดังกล่าว

ผู้ยื่นข้อเสนอที่เป็นกิจการร่วมค้าที่จะได้สิทธิตามวรรคหนึ่ง ผู้เข้าร่วมค้าทุกรายจะต้องเป็นผู้ประกอบการที่เป็นบุคคลธรรมดาที่ถือสัญชาติไทยหรือนิตบุคคลที่จัดตั้งขึ้นตามกฎหมายไทย

๗. การทำสัญญาจ้างก่อสร้าง

ผู้ชนะการประกวดราคาอิเล็กทรอนิกส์จะต้องทำสัญญาจ้างตามแบบสัญญา ดังระบุในข้อ ๑.๓ หรือทำข้อตกลงเป็นหนังสือกับกรม ภายใน ๗ วัน นับถัดจากวันที่ได้รับแจ้ง และจะต้องวางหลักประกันสัญญาเป็นจำนวนเงินเท่ากับร้อยละ ๕ ของราคาค่าจ้างที่ประกวดราคาอิเล็กทรอนิกส์ ให้กรมยึดถือไว้ในขณะทำสัญญาโดยใช้หลักประกันอย่างหนึ่งอย่างใด ดังต่อไปนี้

๗.๑ เงินสด

๗.๒ เช็คหรือตราพท์ที่ธนาคารเซ็นสั่งจ่าย ซึ่งเป็นเช็คหรือตราพท์ลงวันที่ใช้เช็คหรือตราพท์นั้น ชำระต่อเจ้าหน้าที่ในวันทำสัญญา หรือก่อนวันนั้นไม่เกิน ๓ วันทำการ

๗.๓ หนังสือค้ำประกันของธนาคารภายในประเทศ ตามตัวอย่างที่คณะกรรมการนโยบายกำหนด ดังระบุในข้อ ๑.๔ (๒) หรือจะเป็นหนังสือค้ำประกันอิเล็กทรอนิกส์ตามวิธีการที่กรมบัญชีกลางกำหนด

๗.๔ หนังสือค้ำประกันของบริษัทเงินทุน หรือบริษัทเงินทุนหลักทรัพย์ที่ได้รับอนุญาตให้ประกอบกิจการเงินทุนเพื่อการพาณิชย์และประกอบธุรกิจค้ำประกันตามประกาศของธนาคารแห่งประเทศไทย ตามรายชื่อบริษัทเงินทุนที่ธนาคารแห่งประเทศไทยแจ้งเวียนให้ทราบ โดยอนุโลมให้ใช้ตามตัวอย่างหนังสือค้ำประกันของธนาคารที่คณะกรรมการนโยบายกำหนด ดังระบุในข้อ ๑.๔ (๒)

๗.๕ พันธบัตรรัฐบาลไทย

หลักประกันนี้จะคืนให้ โดยไม่มีดอกเบี้ยภายใน ๑๕ วันนับถัดจากวันที่ผู้ชนะการประกวดราคาอิเล็กทรอนิกส์ (ผู้รับจ้าง) พ้นจากข้อผูกพันตามสัญญาจ้างแล้ว

๘. ค่าจ้างและการจ่ายเงิน

กรมจะจ่ายค่าจ้างต่อหน่วยของงานแต่ละรายการที่ได้ทำสำเร็จจริงตามราคาต่อหน่วย ที่กำหนดไว้ในใบแจ้งปริมาณงานและราคา นอกจากในกรณีต่อไปนี้

(๑) เมื่อปริมาณงานที่ทำเสร็จจริงในส่วนที่เกินกว่าร้อยละ ๑๒๕ (หนึ่งร้อยยี่สิบห้า) แต่ไม่เกินร้อยละ ๑๕๐ (หนึ่งร้อยห้าสิบ) ของปริมาณงานที่กำหนดไว้ในสัญญาหรือใบแจ้งปริมาณงานและราคา จะจ่ายให้อัตราร้อยละ ๙๐ (เก้าสิบ) ของราคาต่อหน่วยตามสัญญา

(๒) เมื่อปริมาณงานที่ทำเสร็จจริงในส่วนที่เกินกว่าร้อยละ ๑๕๐ (หนึ่งร้อยห้าสิบ) ของปริมาณงานที่กำหนดไว้ในสัญญาหรือใบแจ้งปริมาณงานและราคา จะจ่ายให้อัตราร้อยละ ๘๓ (แปดสิบสาม) ของราคาต่อหน่วยตามสัญญา

(๓) เมื่อปริมาณงานที่ทำเสร็จจริงน้อยกว่าร้อยละ ๗๕ (เจ็ดสิบห้า) ของปริมาณงานที่กำหนดไว้ในสัญญาหรือใบแจ้งปริมาณงานและราคา จะจ่ายให้ตามราคาต่อหน่วยในสัญญา และจะจ่ายเพิ่มชดเชยเป็นค่า overhead และ mobilization สำหรับงานรายการนั้น ในอัตราร้อยละ ๑๗ (สิบเจ็ด) ของผลต่างระหว่างปริมาณงานทั้งหมดของงานรายการนั้นตามสัญญาโดยประมาณ กับปริมาณงานที่ทำเสร็จจริงคูณด้วยราคาต่อหน่วยตามสัญญา ทั้งนี้ การจ่ายเงินเพิ่มชดเชยเป็นค่า Overhead และ Mobilization ดังกล่าว ผู้ว่าจ้างจะจ่ายให้แก่ผู้รับจ้างในงวดสุดท้ายของการจ่ายเงินค่างานตามสัญญา

(๔) กรมจะจ่ายเงินที่เพิ่มขึ้นตาม (๑) และ (๒) ดังกล่าวข้างต้น ในงวดสุดท้ายของการจ่ายเงินหรือก่อนงวดสุดท้ายของการจ่ายเงิน ตามที่กรมจะพิจารณาตามที่เห็นสมควร เว้นแต่กรณีที่กรมพิจารณาเห็นว่าปริมาณงานที่ทำเสร็จจริงดังกล่าว มิได้มีส่วนเกี่ยวข้องกับงานอื่นที่เหลือ อีกทั้งงานที่เหลืออยู่ก็มิได้มีผลกระทบต่อกรจ่ายเงินค่างานที่แล้วเสร็จจริงในงวดดังกล่าว ทั้งนี้ กรม อาจจ่ายเงินที่เพิ่มขึ้นให้แก่ผู้รับจ้างพร้อมกับการจ่ายเงินค่างานงวดอื่นๆ และการพิจารณาว่างานได้อยู่ในหลักเกณฑ์ดังกล่าวหรือไม่เป็นดุลพินิจโดยเด็ดขาดของกรม

๙. อัตราค่าปรับ

ค่าปรับตามสัญญาจ้างแนบท้ายเอกสารประกวดราคาอิเล็กทรอนิกส์นี้ หรือข้อตกลงจ้างเป็นหนังสือจะกำหนด ดังนี้

๙.๑ กรณีที่ผู้รับจ้างนำงานที่รับจ้างไปจ้างช่วงให้ผู้อื่นทำอีกทอดหนึ่งโดยไม่ได้รับอนุญาตจากกรม จะกำหนดค่าปรับสำหรับการฝ่าฝืนดังกล่าวเป็นจำนวนร้อยละ ๑๒.๐๐ ของวงเงินของงานจ้างช่วงนั้น

๙.๒ กรณีที่ผู้รับจ้างปฏิบัติผิดสัญญาจ้างก่อสร้าง นอกเหนือจากข้อ ๙.๑ จะกำหนดค่าปรับเป็นรายวันเป็นจำนวนเงินตายตัวในอัตราร้อยละ ๐.๒๕ ของราคางานจ้าง

๑๐. การรับประกันความชำรุดบกพร่อง

ผู้ชนะการประกวดราคาอิเล็กทรอนิกส์ซึ่งได้ทำสัญญาจ้าง ตามแบบ ดังระบุในข้อ ๑.๓ หรือข้อตกลงจ้างเป็นหนังสือแล้วแต่กรณี จะต้องรับประกันความชำรุดบกพร่องของงานจ้างที่เกิดขึ้นภายในระยะเวลา ไม่น้อยกว่า ๒ ปี นับถัดจากวันที่กรมได้รับมอบงาน โดยต้องรับผิดชอบซ่อมแซมแก้ไขให้ใช้การได้ดีดังเดิมภายใน ๑๕ วัน นับถัดจากวันที่ได้รับแจ้งความชำรุดบกพร่อง

๑๑. การจ่ายเงินล่วงหน้า

ผู้ยื่นข้อเสนอมีสิทธิเสนอขอรับเงินล่วงหน้า ในอัตราไม่เกินร้อยละ ๑๕ ของราคาจ้างทั้งหมด แต่ทั้งนี้จะต้องส่งมอบหลักประกันเงินล่วงหน้า เป็นพันธบัตรรัฐบาลไทย หรือหนังสือค้ำประกันหรือหนังสือค้ำประกันอิเล็กทรอนิกส์ของธนาคารในประเทศตามแบบดังระบุในข้อ ๑.๔ (๓) ให้แก่กรมก่อนการรับชำระเงินล่วงหน้า

๑๒. ข้อสงวนสิทธิในการยื่นข้อเสนอและอื่น ๆ

๑๒.๑ เงินค่าจ้างสำหรับงานจ้างครั้งนี้ ได้มาจากเงินงบประมาณประจำปี พ.ศ. ๒๕๖๖
การลงนามในสัญญาจะกระทำได้อันเมื่อ กรมได้รับอนุมัติเงินค่าก่อสร้างจากเงินบ
ประมาณประจำปี พ.ศ. ๒๕๖๖

๑๒.๒ เมื่อกรมได้คัดเลือกผู้ยื่นข้อเสนอรายใดให้เป็นผู้รับจ้าง และได้ตกลงจ้าง ตามการ
ประกวดราคาอิเล็กทรอนิกส์แล้ว ถ้าผู้รับจ้างจะต้องส่งหรือนำสิ่งของมาเพื่องานจ้างดังกล่าวเข้ามาจากต่างประเทศ
และของนั้นต้องนำเข้ามาโดยทางเรือในเส้นทางที่มีเรือไทยเดินอยู่ และสามารถให้บริการรับขนได้ตามที่รัฐมนตรีว่าการ
กระทรวงคมนาคมประกาศกำหนด ผู้ยื่นข้อเสนอซึ่งเป็นผู้รับจ้างจะต้องปฏิบัติตามกฎหมายว่าด้วยการส่งเสริมกา
รพาณิชย์นาวี ดังนี้

(๑) แจ่งการส่งหรือนำสิ่งของดังกล่าวเข้ามาจากต่างประเทศต่อกรมเจ้าท่า ภายใน ๗
วัน นับตั้งแต่วันที่ผู้รับจ้างส่งหรือซื้อของจากต่างประเทศ เว้นแต่เป็นของที่รัฐมนตรีว่าการกระทรวงคมนาคมประกาศ
ยกเว้นให้บรรทุกโดยเรืออื่นได้

(๒) จัดการให้สิ่งของดังกล่าวบรรทุกโดยเรือไทย หรือเรือที่มีสิทธิเช่นเดียวกับเรือไทย
จากต่างประเทศมายังประเทศไทย เว้นแต่จะได้รับอนุญาตจากกรมเจ้าท่า ให้บรรทุกสิ่งของนั้น โดยเรืออื่นที่มีเรือ
ไทย ซึ่งจะต้องได้รับอนุญาตเช่นนั้นก่อนบรรทุกของลงเรืออื่น หรือเป็นของที่รัฐมนตรีว่าการกระทรวงคมนาคม
ประกาศยกเว้นให้บรรทุกโดยเรืออื่น

(๓) ในกรณีที่มิปฏิบัติตาม (๑) หรือ (๒) ผู้รับจ้างจะต้องรับผิดชอบตามกฎหมายว่าด้วย
การส่งเสริมการพาณิชย์นาวี

๑๒.๓ ผู้ยื่นข้อเสนอซึ่งกรมได้คัดเลือกแล้ว ไม่ไปทำสัญญาหรือข้อตกลงจ้างเป็นหนังสือภายใน
เวลาที่กำหนดตั้งระบุไว้ในข้อ ๗ กรมจะริบหลักประกันการยื่นข้อเสนอ หรือเรียกจ้งจากผู้ออกหนังสือค้ำประกัน การ
ยื่นข้อเสนอทันที และอาจพิจารณาเรียกจ้งให้ชดใช้ความเสียหายอื่น (ถ้ามี) รวมทั้งจะพิจารณาให้เป็นผู้ทำงาน ตาม
ระเบียบกระทรวงการคลังว่าด้วยการจัดซื้อจัดจ้างและการบริหารพัสดุภาครัฐ

๑๒.๔ กรมสงวนสิทธิ์ที่จะแก้ไขเพิ่มเติมเงื่อนไข หรือข้อกำหนดในแบบสัญญาหรือข้อตกลงจ้าง
เป็นหนังสือให้เป็นไปตามความเห็นของสำนักงานอัยการสูงสุด (ถ้ามี)

๑๒.๕ ในกรณีที่เอกสารแนบท้ายเอกสารประกวดราคาอิเล็กทรอนิกส์นี้ มีความขัดหรือแย้งกัน
ผู้ยื่นข้อเสนอจะต้องปฏิบัติตามคำวินิจฉัยของกรม คำวินิจฉัยดังกล่าวให้ถือเป็นที่สุด และผู้ยื่นข้อเสนอไม่มีสิทธิเรียก
จ้งค่าใช้จ่ายใดๆ เพิ่มเติม

๑๒.๖ กรม อาจประกาศยกเลิกการจัดจ้างในกรณีต่อไปนี้ได้ โดยที่ผู้ยื่นข้อเสนอจะเรียกจ้งค่า
เสียหายใดๆ จากกรมไม่ได้

(๑) กรมไม่ได้รับการจัดสรรเงินที่จะใช้ในการจัดจ้างหรือได้รับจัดสรรแต่ไม่เพียงพอที่
จะทำการจัดจ้างครั้งนี้ต่อไป

(๒) มีการกระทำที่เข้าลักษณะผู้ยื่นข้อเสนอที่ชนะการจัดจ้างหรือที่ได้รับการคัดเลือกมี
ผลประโยชน์ร่วมกัน หรือมีส่วนได้เสียกับผู้ยื่นข้อเสนอรายอื่น หรือขัดขวางการแข่งขันอย่างเป็นธรรมหรือสมยอมกัน
กับผู้ยื่นข้อเสนอรายอื่น หรือเจ้าหน้าที่ในการเสนอราคา หรือสื่อว่ากระทำการทุจริตอื่นใดในการเสนอราคา

(๓) การทำการจัดจ้างครั้งนี้ต่อไปอาจก่อให้เกิดความเสียหายแก่กรม หรือกระทบต่อ
ประโยชน์สาธารณะ

(๔) กรณีอื่นในทำนองเดียวกับ (๑) (๒) หรือ (๓) ตามที่กำหนดในกฎกระทรวงซึ่งออก
ตามความในกฎหมายว่าด้วยการจัดซื้อจัดจ้างและการบริหารพัสดุภาครัฐ

๑๓. การปรับราคาค่างานก่อสร้าง

การปรับราคาค่างานก่อสร้างตามสูตรการปรับราคาดังระบุในข้อ ๑.๕ จะนำมาใช้ในกรณีที่ ค่า
งานก่อสร้างลดลงหรือเพิ่มขึ้น โดยวิธีการต่อไปนี้

ตามเงื่อนไข หลักเกณฑ์ สูตรและวิธีคำนวณที่ใช้กับสัญญาแบบปรับราคาได้ตามมติคณะรัฐมนตรี
เมื่อวันที่ ๒๒ สิงหาคม ๒๕๓๒ เรื่อง การพิจารณาช่วยเหลือผู้ประกอบการอาชีพงานก่อสร้าง ตามหนังสือสำนักเลขาธิการ
คณะรัฐมนตรี ที่ นร ๐๒๐๓/ว ๑๐๙ ลงวันที่ ๒๔ สิงหาคม ๒๕๓๒

สูตรการปรับราคา (สูตรค่า K) จะต้องคงที่ที่ระดับที่กำหนดไว้ในวันแล้วเสร็จตามที่กำหนดไว้ใน
สัญญา หรือภายในระยะเวลาที่กรมได้ขยายออกไป โดยจะใช้สูตรของทางราชการที่ได้ระบุในข้อ ๑.๕

๑๔. มาตรฐานฝีมือช่าง

เมื่อกรมได้คัดเลือกผู้ยื่นข้อเสนอรายใดให้เป็นผู้รับจ้างและได้ตกลงจ้างก่อสร้างตามประกาศนี้แล้ว ผู้ยื่นข้อเสนอจะต้องตกลงว่าในการปฏิบัติงานก่อสร้างดังกล่าว ผู้ยื่นข้อเสนอจะต้องมีและใช้ผู้ผ่านการทดสอบมาตรฐานฝีมือช่างหรือผู้ผ่านการทดสอบมาตรฐานฝีมือช่างจาก คณะกรรมการกำหนดมาตรฐาน และทดสอบฝีมือแรงงานหรือสถาบันของทางราชการอื่นหรือสถาบันเอกชนที่ทางราชการอื่น หรือสถาบันเอกชนที่ทางราชการรับรอง หรือผู้มีวุฒิปริญญา ปวช. ปวส. และปวท. หรือเทียบเท่าจากสถาบันการศึกษาที่ ก.พ. รับรองให้เข้ารับราชการได้ ในอัตราไม่ต่ำกว่าร้อยละ ๑๐ ของแต่ละ สาขาช่างแต่จะต้องมีจำนวนช่างอย่างน้อย ๑ คน ในแต่ละสาขาช่าง ดังต่อไปนี้

๑๔.๑ วิศวกรโยธา ระดับภาคีวิศวกร (ภย)

๑๔.๒ ช่างโยธา

๑๔.๓ ช่างเหล็กเสริมคอนกรีต

๑๔.๔ ช่างไฟฟ้า หรือ แก๊ส

๑๕. การปฏิบัติตามกฎหมายและระเบียบ

ในระหว่างระยะเวลาการก่อสร้าง ผู้ยื่นข้อเสนอที่ได้รับการคัดเลือกให้เป็นผู้รับจ้างต้องปฏิบัติตามหลักเกณฑ์ที่กฎหมายและระเบียบได้กำหนดไว้โดยเคร่งครัด

๑๖. การประเมินผลการปฏิบัติงานของผู้ประกอบการ

กรม สามารถนำผลการปฏิบัติงานแล้วเสร็จตามสัญญาของผู้ยื่นข้อเสนอที่ได้รับการคัดเลือกให้เป็นผู้รับจ้างเพื่อนำมาประเมินผลการปฏิบัติงานของผู้ประกอบการ

ทั้งนี้ หากผู้ยื่นข้อเสนอที่ได้รับการคัดเลือกไม่ผ่านเกณฑ์ที่กำหนดจะถูกระงับการยื่นข้อเสนอหรือทำสัญญากับกรม ไว้ชั่วคราว

กรมทางหลวง โดย แขวงทางหลวงน่านที่ ๑

ตุลาคม ๒๕๖๕



เอกสารแนบท้ายประกวดราคาจ้างด้วยวิธีประกวดราคาอิเล็กทรอนิกส์ (e-bidding) ข้อ.๑๐

ตามประกวดราคาจ้าง เลขที่ คค ๐๖๐๑๕ (พ.๑) / / ๒๕๖๖ ลงวันที่

แนวทางการเลือกใช้แอสฟัลต์ซีเมนต์ AC ๔๐-๕๐ ตามข้อกำหนดที่ ทล.-ก. ๔๐๑/๒๕๕๙

เนื่องจากปัจจุบันในข้อกำหนดที่ ทล.-ก. ๔๐๑/๒๕๕๙ “ข้อกำหนดแอสฟัลต์ซีเมนต์สำหรับงานทาง (Specification for Asphalt Cement)” และในมาตรฐานผลิตภัณฑ์อุตสาหกรรม แอสฟัลต์ซีเมนต์สำหรับงานทาง มาตรฐานเลขที่ มอก. ๘๕๑-๒๕๖๑ “แอสฟัลต์ซีเมนต์สำหรับงานทาง (Asphalt cement for use in pavement construction)” ได้มีการเพิ่มแอสฟัลต์ซีเมนต์ AC ๔๐-๕๐ ในการใช้งาน ซึ่งในมาตรฐานงานทางที่ ทล.-ม. ๔๐๘/๒๕๓๒ “มาตรฐานแอสฟัลต์คอนกรีต (Asphalt Concrete or Hot – Mix Asphalt) นั้นยังกำหนดให้ใช้แอสฟัลต์ซีเมนต์ชนิดเพนิเทรชันเกรด ตามข้อกำหนดที่ ทล.-ก. ๔๐๑/๒๕๓๑ “ข้อกำหนดแอสฟัลต์สำหรับงานทาง (Specification for Asphalt Cement)” อยู่ซึ่งไม่มีแอสฟัลต์ซีเมนต์ AC ๔๐-๕๐ ในการนำไปใช้งาน

เพื่อให้การออกแบบส่วนผสมแอสฟัลต์คอนกรีตแบบผสมร้อน ตลอดจนเครื่องจักร และเครื่องมือที่ใช้ในการก่อสร้างสอดคล้องกับสถานะการทำงานในปัจจุบัน เห็นควรให้จัดทำแนวทางการเลือกใช้แอสฟัลต์ซีเมนต์ AC ๔๐-๕๐ ตามข้อกำหนดที่ ทล.-ก. ๔๐๑/๒๕๕๙ เพิ่มเติม โดยให้มีความเหมาะสมกับการทำงานในปัจจุบัน ดังนี้

๑. การใช้งาน

แอสฟัลต์คอนกรีตผสมร้อนที่ใช้แอสฟัลต์ซีเมนต์ AC ๔๐-๕๐ (Asphalt Cement Penetration Grade ๔๐-๕๐) มีวัตถุประสงค์เพื่อใช้ในงานก่อสร้าง งานบูรณะ และงานบำรุงทาง ซึ่งแอสฟัลต์ซีเมนต์ AC ๔๐-๕๐ มีค่าความหนืดมากกว่าแอสฟัลต์ซีเมนต์ AC ๖๐-๗๐ ซึ่งสามารถเพิ่มความแข็งแรง และกำลังรับน้ำหนักของแอสฟัลต์คอนกรีตได้ดียิ่งขึ้น โดยเลือกใช้ในบริเวณที่มีปริมาณการจราจรระดับปานกลางถึงสูง บริเวณทางแยกและทางลาดชันที่พบความเสียหายจากการเกิดร่องล้อ โดยปูหรือเกลี่ยแต่งและบดทับให้ถูกต้องตามแนวระดับ ความลาด ขนาดรูปตัด ที่ได้แสดงไว้ในแบบ บนชั้นทางใดๆ ที่ได้เตรียมไว้และผ่านการตรวจสอบแล้ว

๒. วัสดุ

วัสดุที่จะนำมาใช้ทำแอสฟัลต์คอนกรีตที่ใช้แอสฟัลต์ซีเมนต์ AC ๔๐-๕๐ ประกอบด้วย มวลรวม และแอสฟัลต์ซีเมนต์ AC ๔๐-๕๐

๒.๑ มวลรวม ให้เป็นไปตามมาตรฐานงานทางที่ ทล.-ม. ๔๐๘ “แอสฟัลต์คอนกรีต (Asphalt Concrete or Hot – Mix Asphalt)”

๒.๒ แอสฟัลต์ ให้ใช้แอสฟัลต์ซีเมนต์ AC ๔๐-๕๐ ตามข้อกำหนดที่ ทล.-ก. ๔๐๑/๒๕๕๙ “ข้อกำหนดแอสฟัลต์ซีเมนต์สำหรับงานทาง (Specification for Asphalt Cement)” หรือมาตรฐานผลิตภัณฑ์อุตสาหกรรม แอสฟัลต์ซีเมนต์สำหรับงานทาง มาตรฐานเลขที่ มอก. ๘๕๑-๒๕๖๑ “แอสฟัลต์ซีเมนต์สำหรับงานทาง (Asphalt cement for use in pavement construction)”

๓. การออกแบบส่วนผสมแอสฟัลต์คอนกรีตผสมร้อน ให้เป็นไปตามมาตรฐานงานทางที่ ทล.-ม. ๔๐๘ “แอสฟัลต์คอนกรีต (Asphalt Concrete or Hot – Mix Asphalt)”

๔. เครื่องจักรเครื่องมือที่ใช้ในการก่อสร้าง การเตรียมการก่อนการก่อสร้าง และการก่อสร้างให้เป็นไปตามมาตรฐานงานทางที่ ทล.-ม. ๕๐๙ “มาตรฐานมอดิไฟด์แอสฟัลต์คอนกรีต (Modified Asphalt Concrete)”

๕. การตรวจสอบชั้นทางแอสฟัลต์คอนกรีตผสมร้อนที่ก่อสร้างแล้วเสร็จ การอำนวยความสะดวกและการจราจรระหว่างการก่อสร้าง ให้เป็นไปตามมาตรฐานที่ ทล.-ม. ๕๐๘ “มาตรฐานแอสฟัลต์คอนกรีต (Asphalt Concrete or Hot – Mix Asphalt)”



(นายสุมิตร อนุวัฒน์)

ผู้อำนวยการแขวงทางหลวง รักษาราชการแทน

ผู้อำนวยการแขวงทางหลวงน่านที่ ๑

เอกสารแนบท้ายเอกสารประกวดราคาจ้าง ข้อ ๑.๑๐
รายการงานและเงื่อนไขที่ผู้รับจ้างต้องรับผิดชอบในความชำรุดบกพร่องของงานจ้าง
หรือความเสียหายภายในกำหนดเวลาตามเอกสารประกวดราคาจ้าง
ประกวดราคาจ้าง เลขที่ คค ๐๖๐๑๕ (พ.๑) / /๒๕๖๖ ลงวันที่

๑. ภายในกำหนด ๒ ปี

ผู้รับจ้างซึ่งได้ทำสัญญาจ้างกับกรมทางหลวงจะต้องรับประกันความชำรุดบกพร่องของงานจ้างตามเงื่อนไขที่กำหนดภายในระยะเวลาไม่น้อยกว่า ๒ ปี นับถัดจากวันที่กรมทางหลวงได้รับมอบงาน ยกเว้นงานจ้างตาม ข้อ ๒ และ ข้อ ๓

๒. ภายในกำหนด ๑ ปี

- ๒.๑ งานคันทางดิน (ถนนดิน)
- ๒.๒ งานผิวทางลูกรัง
- ๒.๓ รางระบายน้ำที่ไม่ลาดคอนกรีต (Concrete)
- ๒.๔ ไหล่ทางลูกรัง
- ๒.๕ ลาดข้างทางและลาดคอสะพานที่ไม่มีการป้องกันการกัดเซาะ
- ๒.๖ ลาดดินตัด (Back Slope) ที่ไม่มีการป้องกันการกัดเซาะ
- ๒.๗ งานปลูกหญ้า
- ๒.๘ งานปลูกต้นไม้
- ๒.๙ งานตีเส้นโดยใช้สีชนิดโรยลูกแก้ว
- ๒.๑๐ งานทาสีทั่วไป

๓. ภายในกำหนด ๓ ปี

อุปกรณ์ที่ใช้ในการติดตั้งไฟฟ้าแสงสว่าง และไฟสัญญาณจราจร ยกเว้นหลอดไฟฟ้า

(นายสุमित อนุวัฒน์)

ผู้อำนวยการแขวงทางหลวง รักษาราชการแทน
ผู้อำนวยการแขวงทางหลวงน่านที่ ๑

เอกสารแนบท้ายเอกสารประกวดราคาจ้าง ข้อ. ๑.๑๔
(เอกสารแนบท้ายสัญญาจ้าง ผนวก.....)
เงื่อนไขการเสนอแผนการทำงาน

.....

ภายในกำหนดระยะเวลา.....๗.....วัน นับถัดจากวันลงนามในสัญญาผู้รับจ้างจะต้องจัดทำแผนการทำงาน ส่งให้ผู้ว่าจ้างตรวจสอบ และแผนการทำงานดังกล่าวต้องได้รับความเห็นชอบจากผู้ว่าจ้างก่อนจึงจะลงมือทำงานได้

แผนการทำงานจะต้องแสดงลำดับขั้นตอนและช่วงเวลาที่ทำงานแต่ละรายการตามสัญญาให้ครบถ้วนชัดเจนและเป็นไปได้ โดยงานทั้งหมดต้องแล้วเสร็จบริบูรณ์ภายในกำหนดเวลาของสัญญา

ในกรณีมีความจำเป็นต้องปรับเปลี่ยนแผนการทำงานในระหว่างการทำงาน ผู้รับจ้างต้องเสนอแผนการทำงานที่ปรับเปลี่ยนแก่ผู้ว่าจ้างเพื่อให้ความเห็นชอบก่อนทุกครั้ง



(นายสุมิตร อนุวัฒน์)

ผู้อำนวยการแขวงทางหลวง รักษาราชการแทน

ผู้อำนวยการแขวงทางหลวงน่านที่ ๑

เอกสารแนบท้ายเอกสารประกวดราคาจ้าง ข้อ. ๑.๑๕

เงื่อนไขการจ่ายค่างานผิวทาง
เลขที่ คค ๐๖๐๑๕ (พ.๑) / /๒๕๖๖ ลงวันที่

จ้างเหมาทำางานเสริมผิวแอสฟัลต์ ทางหลวงหมายเลข ๑๐๙๑ ตอนควบคุม ๐๒๐๐ ตอน ปงสนุก
- น่าน ระหว่าง กม.๘๘+๐๐๐ - กม.๘๙+๕๕๐ ปริมาณงาน ๑ แห่ง

การเบิกจ่ายค่างานผิวทาง ต้องมีผลการตรวจสอบความเรียบที่ผิวทาง (Surface Tolerance) ด้วยเครื่องมือวัดความ
เรียบของผิวทางชนิดรถเข็น (Walking Profiler) หรือรถ Laser Profiler โดยส่วนตรวจสอบและวิเคราะห์ทาง
วิศวกรรม สำนักงานทางหลวงในพื้นที่ที่โครงการ ฯ ตั้งอยู่ และในการตรวจวัดจะต้องมีค่าดัชนีความขรุขระสากล
(International Roughness Index, IRI) ดังนี้

| ลักษณะทางเรขาคณิต | ค่าดัชนีความขรุขระสากล, IRI (m/km) | |
|--|------------------------------------|---------------------|
| | ผิวจราจรแอสฟัลต์ คอนกรีต | ผิวจราจร คอนกรีต |
| ทางตรง ทางทั่วไป | ≤๒.๕ | ≤๒.๕ |
| ทางโค้งกวนและลาดชัน R<๕๐ ม. และ สะพานกัลบรถ | ยกเว้นการวัด | ยกเว้นการวัด |
| พื้นที่จังหวัดยะลา จังหวัดปัตตานี จังหวัดนราธิวาส จังหวัด สตูล และจังหวัดสงขลา ในเขต ๕ อำเภอ คือ อำเภोजะนะ อำเภอเทพา อำเภอนาหวี อำเภอสะบ้าย้อย | ยกเว้นการวัด | ยกเว้นการวัด |

(นายสุมิตร อนุวัฒน์)

ผู้อำนวยการแขวงทางหลวง รักษาราชการแทน

ผู้อำนวยการแขวงทางหลวงน่านที่ ๑

หนังสือมอบอำนาจ

ที่

ทำที่

วันที่.....เดือน.....พ.ศ.....

เรียน

ข้าพเจ้า (บริษัท, ห้าง, ร้าน)
โดย (นาย, นาง, นางสาว)ผู้มีอำนาจกระทำการแทน
(บริษัท, ห้าง, ร้าน) มอบอำนาจให้ (นาย, นาง, นางสาว).....
อายุ.....ปี ตั้งบ้านเรือนอยู่เลขที่.....หมู่.....ต.รอก/ซอย.....ถนน.....
แขวง/ตำบล.....เขต/อำเภอ.....จังหวัด.....
ถือบัตรประจำตัวประชาชนเลขที่ ออกให้ ณ
เมื่อวันที่ หมดอายุวันที่
เกี่ยวข้องเป็น ของ (บริษัท, ห้าง, ร้าน) เป็นผู้มีอำนาจทำการ
ดังต่อไปนี้

ข้าพเจ้าขอรับผิดชอบในการใดๆ ที่ผู้รับมอบอำนาจได้กระทำลงไปในการนี้ทุกประการ โดยถือเสมือน
หนึ่งข้าพเจ้าเป็นผู้กระทำเอง พร้อมนี้ข้าพเจ้าและผู้รับมอบอำนาจ ได้ลงลายมือชื่อไว้เป็นหลักฐานต่อหน้าพยาน
ข้างท้ายนี้

ลงชื่อ.....ผู้มอบอำนาจ
(.....)

ลงชื่อ.....ผู้รับมอบอำนาจ
(.....)

ลงชื่อ.....พยาน
(.....)

ลงชื่อ.....พยาน
(.....)

(นายสมิทร อนุวัฒน์)
ผอ.ขท.รักษาราชการแทน
ผอ.ขท.น่านที่ ๑

เอกสารแนบท้ายประกวดประกาศราคาจ้าง ข้อ ๑.๑๗

| | |
|--|---|
|  | ประกาศ แขวงทางหลวงน่านที่ ๑ กรมทางหลวง ถนนยันตรกิจโกศล ตำบลตุ๊ใต้ อำเภอเมือง จังหวัดน่าน |
| กิจกรรมบำรุงรักษาทางหลวง ประจำปี ๒๕๖๖ | |
| ลักษณะงานก่อสร้าง จ้างเหมาทำการงานเสริมผิวแอสฟัลต์ ทางหลวงหมายเลข ๑๐๙๑ ตอนควบคุม ๐๒๐๐ ตอน ปงสนุก - น่าน ระหว่าง กม.๘๘+๐๐๐ - กม.๘๙+๕๕๐ ปริมาณงาน ๑ แห่ง | |
| ผู้รับจ้าง | |
| สัญญาเลขที่ เริ่มต้น สิ้นสุด | |
| ระยะเวลาก่อสร้าง๙๐..... วัน | |
| วงเงินค่าก่อสร้าง บาท | |
| ผู้ควบคุมงาน | |
| สำนักงานสนาม/เบอร์โทรติดต่อ โทร. โทรสาร | |
| เจ้าหน้าที่บริษัท/วิศวกรผู้รับจ้าง ๑.โทร. | |
| งานก่อสร้างรายนี้สร้างด้วยเงินภาษีของท่าน | |

หมายเหตุ งานก่อสร้างขนาดเล็ก แผ่นป้ายขนาด ๑.๒๐ x ๒.๔๐ เมตร ขนาดอักษร โดพอสสมควรเห็นได้ชัดเจน

(นายสมิตร อนุวัฒน์)
ผอ.ขท.รักษาราชการแทน
ผอ.ขท.น่านที่ ๑

เอกสารแนบท้ายเอกสารประกวดราคาอิเล็กทรอนิกส์ ข้อ. ๑.๑๘

ตารางการจัดทำแผนการใช้วัสดุที่ผลิตภายในประเทศ

จ้างเหมาทำการงานเสริมผิวแอสฟัลต์ ทางหลวงหมายเลข ๑๐๙๑ ตอนควบคุม ๐๒๐๐ ตอน ปงสนุก -
น่าน ระหว่าง กม.๘๘+๐๐๐ - กม.๘๙+๕๕๐ ปริมาณงาน ๑ แห่ง

รายการวัสดุหรือครุภัณฑ์ที่ใช้ในโครงการ
แผนการใช้วัสดุที่ผลิตภายในประเทศ

| ลำดับ | รายการ | หน่วย | ปริมาณ | ราคาต่อหน่วย (บาท) | เป็นเงิน (รวม) | วัสดุ ในประเทศ | วัสดุ ต่างประเทศ |
|-------------------|--------|-------|--------|-----------------------|-------------------|-------------------|---------------------|
| ๑ | | | | | | | |
| ๒ | | | | | | | |
| ๓ | | | | | | | |
| ๔ | | | | | | | |
| ๕ | | | | | | | |
| รวม | | | | | | | |
| อัตรา (ร้อยละ) | | | | | | | |

ลงชื่อ (คู่สัญญาฝ่ายผู้รับจ้าง)
()

(นายสมิตร อนุวัฒน์)
ผอ.ขท.รักษาราชการแทน
ผอ.ขท.บ้านที่ ๑

เอกสารแนบท้ายเอกสารประกวดราคาอิเล็กทรอนิกส์ ข้อ. ๑.๑๙

ตารางการจัดทำแผนการใช้เหล็กที่ผลิตภายในประเทศ

จ้างเหมาทำการงานเสริมผิวแอสฟัลต์ ทางหลวงหมายเลข ๑๐๙๑ ตอนควบคุม ๐๒๐๐ ตอน ปงสนุก -
น่าน ระหว่าง กม.๘๘+๐๐๐ - กม.๘๙+๕๕๐ ปริมาณงาน ๑ แห่ง

รายการวัสดุหรือครุภัณฑ์ที่ใช้ในโครงการ
แผนการใช้เหล็กที่ผลิตภายในประเทศ
ปริมาณเหล็กทั้งโครงการ (ตัน)

| ลำดับ | รายการ | หน่วย | ปริมาณ | เหล็ก ในประเทศ | เหล็ก ต่างประเทศ |
|-------------------|--------|-------|--------|-------------------|---------------------|
| ๑ | | | | | |
| ๒ | | | | | |
| ๓ | | | | | |
| ๔ | | | | | |
| ๕ | | | | | |
| รวม | | | | | |
| อัตรา (ร้อยละ) | | | | | |

ลงชื่อ (คู่สัญญาฝ่ายผู้รับจ้าง)
()

(นายสมิตร อนุวัฒน์)
ผอ.ขท.รักษาราชการแทน
ผอ.ขท.น่านที่ ๑

เอกสารแนบท้ายเอกสารประกวดราคาอิเล็กทรอนิกส์ ข้อ. ๑.๒๐

หนังสือเรื่องแจ้งยืนยันการให้ความยินยอมให้ใช้ผลิตภัณฑ์ของโรงงานผสมแอสฟัลต์คอนกรีต

ที่.....

วันที่.....

เรื่อง แจ้งยืนยันการให้ความยินยอมให้ใช้ผลิตภัณฑ์จากโรงงานผสมแอสฟัลต์คอนกรีต

เรียน ผู้อำนวยการแขวงทางหลวง.....

สิ่งที่ส่งมาด้วย ๑. สำเนาหนังสือรับรองการจดทะเบียนนิติบุคคล จำนวน ๑ ชุด

๒. สำเนาใบอนุญาตประกอบกิจการโรงงาน (รง.๔) จำนวน ๑ ชุด

โดยหนังสือฉบับนี้ บริษัท/ห้างหุ้นส่วนจำกัด.....โดย.....ผู้มีอำนาจทำการแทน ซึ่งเป็นเจ้าของโรงงานผสมแอสฟัลต์คอนกรีตและได้รับอนุญาตให้ประกอบกิจการโรงงานถูกต้องตามกฎหมาย ขอแจ้งยืนยันการให้ความยินยอมให้ บริษัท/ห้างหุ้นส่วนจำกัด.....ใช้ผลิตภัณฑ์จากโรงงานผสมแอสฟัลต์คอนกรีต และยืนยันจะให้การสนับสนุนจัดส่งยางแอสฟัลต์คอนกรีต และงานอื่น ๆ ที่เกี่ยวข้องเพื่อให้ บริษัท/ห้างหุ้นส่วนจำกัด..... ใช้ในการดำเนินการโครงการงานก่อสร้าง/งานจ้างเหมาทำการ.....ตามแบบแขวงทางหลวง.....ณ ทางหลวงหมายเลข.....ตอน.....ระหว่าง กม.ตลอดระยะเวลาการก่อสร้างของโครงการดังกล่าวข้างต้น

จึงเรียนยืนยันมาเพื่อทราบ

ขอแสดงความนับถือ

(.....)

ผู้มีอำนาจทำการแทนบริษัท / ห้างหุ้นส่วนจำกัด

(นายสมิตร อนุวัฒน์)
ผอ.ขท.รักษาราชการแทน
ผอ.ขท.น่านที่ ๑

เอกสารแนบท้ายเอกสารประกวดราคาอิเล็กทรอนิกส์ ข้อ. ๑.๒๑

แผนที่แสดงที่ตั้งโรงงานผสมแอสฟัลต์คอนกรีตและเส้นทางขนส่งจากโรงงานผสมแอสฟัลต์คอนกรีตถึง
กึ่งกลางของโครงการก่อสร้าง

๑.) แผนที่เส้นทางขนส่ง

๒.) ตารางแสดงระยะทางขนส่งระหว่าง โรงงานผสมแอสฟัลต์คอนกรีต ถึงกึ่งกลางโครงการก่อสร้าง

| ลำดับที่ | แหล่งวัสดุ | ระยะขนส่ง (กม.) |
|--|--|-----------------|
| ๑. | ตำแหน่งที่ตั้งโรงงานผสมแอสฟัลต์คอนกรีต ทล. _____ กม. _____ Offset _____ กม. พิกัด _____ (Latitude, Longitude) | |
| ๒. | ตำแหน่งกึ่งกลางโครงการก่อสร้าง ทล. _____ กม. _____ พิกัด _____ (Latitude, Longitude) | |
| ๓. | เส้นทางขนส่ง จาก Plant ถึงกึ่งกลางหน้างาน ทล. _____ กม. _____ ทล. _____ กม. _____ - ทล. _____ กม. _____ ทล. _____ กม. _____ - ทล. _____ กม. _____ ทล. _____ กม. _____ - ทล. _____ กม. _____ ทล. _____ กม. _____ - ทล. _____ กม. _____ | |
| ระยะทางขนส่งจาก โรงงานผสมแอสฟัลต์คอนกรีต ถึง กึ่งกลางโครงการก่อสร้าง | | _____ |

* หมายเหตุ - เป็นเส้นทางที่รถบรรทุกสามารถวิ่งผ่านได้

 (นายสมิตร อนุวัฒน์)
 ผอ.ขท.รักษาราชการแทน
 ผอ.ขท.บ้านที่ ๑

บัญชีรายการก่อสร้าง (ซึ่งรวมค่าวัสดุ อุปกรณ์ แรงงาน ภาษีประเภทต่างๆ และกำไรไว้ด้วยแล้ว)

ตามเอกสารประกาศประกวดราคาจ้าง

จ้างเหมาทำกรรมสิทธิ์ผิวแอสฟัลต์ ทางหลวงหมายเลข ๑๐๙๑ ตอนควบคุม ๐๒๐๐ ตอน ปงสนุก - น่าน ระหว่าง

กม.๘๘+๐๐๐ - กม.๘๙+๖๕๐ ปริมาณงาน ๑ แห่ง

| รายการ | รายการและราคาต่อหน่วยเป็นตัวหนังสือ | หน่วย | จำนวน | ราคาต่อหน่วย | เป็นเงิน |
|--------------------------|---|-------|--------|--------------|----------|
| ๑. | SOFT SPOT MATERIAL EXCAVATION & REPLACEMENT (BASE MATERIAL) เป็นเงิน.....บาท.....สตางค์ต่อหน่วย | CU.M. | ๕๗ | | |
| ๒. | PRIME COAT เป็นเงิน.....บาท.....สตางค์ต่อหน่วย | SQ.M. | ๒๘๕ | | |
| ๓. | TACK COAT เป็นเงิน.....บาท.....สตางค์ต่อหน่วย | SQ.M. | ๓๓,๐๙๕ | | |
| ๔. | ASPHALT CONCRETE LEVELLING COURSE (AC ๔๐/๕๐) เป็นเงิน.....บาท.....สตางค์ต่อหน่วย | TON. | ๔๔ | | |
| ๕. | ASPHALT CONCRETE WEARING COURSE ๕ CM. THICK (AC ๔๐/๕๐) เป็นเงิน.....บาท.....สตางค์ต่อหน่วย | SQ.M. | ๓๓,๓๘๐ | | |
| ๖. | THERMOPLASTIC PAINT (YELLOW & WHITE) เป็นเงิน.....บาท.....สตางค์ต่อหน่วย | SQ.M. | ๑,๒๗๒ | | |
| ๗. | TRAFFIC ADMINISTRATION DURING CONTRUCTION เป็นเงิน.....บาท.....สตางค์ต่อหน่วย | L.S. | ๑ | | |
| รวมเงิน.....(ตัวหนังสือ) | | | | | |

ลงชื่อ..... ผู้เสนอราคา
(.....)

หมายเหตุ ภายในระหว่างหลักกิโลเมตร ตามที่กำหนดไว้ในแบบ อาจให้ทำการตอนใดหรือวันตอนใดได้ตามความเหมาะสม และอาจให้ทำการเพิ่มตอนต้นทางหรือปลายทางได้ภายในระยะทางไม่เกินด้านละ ๕ กม. เพื่อให้ได้ปริมาณงานตามกำหนด

(นายสมิทร อนุรัตน์)
ผอ.ขท.รักษาราชการแทน
ผอ.ขท.นำนที่ ๑