

ร่างรายละเอียดขอบเขตของงานทั้งโครงการ (Terms of Reference : TOR)

๑. ข้อมูลเกี่ยวกับโครงการ

๑.๑ ชื่อโครงการ ประกวดราคาจ้างก่อสร้างงานก่อสร้างอาคารที่พักอาศัยและสิ่งก่อสร้างประกอบระดับปฏิบัติการและระดับชำนาญการ (ระดับ ๓-๖) หมวดทางหลวงหนองสังข์ แขวงทางหลวงสระแก้ว (วัฒนานคร) จ.สระแก้ว ๑ แห่ง ด้วยวิธีประกวดราคาอิเล็กทรอนิกส์ (e-bidding)

๑.๒ ความเป็นมา

เนื่องจากอาคารที่พักอาศัย หมวดทางหลวงหนองสังข์ แขวงทางหลวงสระแก้ว (วัฒนานคร) ได้มีการก่อสร้างมานานและชำรุดทรุดโทรม มีขนาดเล็กคับแคบไม่เพียงพอต่อเจ้าหน้าที่ที่ปฏิบัติงานทำให้ไม่สะดวกในการปฏิบัติงานจึงเห็นสมควรทำการก่อสร้างอาคาร

๑.๓ วัตถุประสงค์

กรมทางหลวง โดย แขวงทางหลวงสระแก้ว (วัฒนานคร) มีความประสงค์จะประกวดราคาจ้างก่อสร้างงานก่อสร้างอาคารที่พักอาศัยและสิ่งก่อสร้างประกอบ ระดับปฏิบัติการและระดับชำนาญการ (ระดับ ๓-๖) หมวดทางหลวงหนองสังข์ แขวงทางหลวงสระแก้ว (วัฒนานคร) จ.สระแก้ว ๑ แห่ง โดยจะดำเนินการหาตัวผู้รับจ้างด้วยวิธีประกวดราคาอิเล็กทรอนิกส์ (Electronic Bidding : e-bidding)

๑.๔ วงเงินงบประมาณ/วงเงินที่ได้รับจัดสรร ๑,๒๐๐,๐๐๐.๐๐ บาท (หนึ่งล้านสองแสนบาทถ้วน)

๒. คุณสมบัติของผู้ยื่นข้อเสนอ

๒.๑ มีความสามารถตามกฎหมาย

๒.๒ ไม่เป็นบุคคลล้มละลาย

๒.๓ ไม่อยู่ระหว่างเลิกกิจการ

๒.๔ ไม่เป็นบุคคลซึ่งอยู่ระหว่างถูกระงับการยื่นข้อเสนอหรือทำสัญญากับหน่วยงานของรัฐไว้ชั่วคราว เนื่องจากเป็นผู้ที่ไม่ผ่านเกณฑ์การประเมินผลการปฏิบัติงานของผู้ประกอบการตามระเบียบ ที่รัฐมนตรีว่าการกระทรวงการคลังกำหนดตามที่ประกาศเผยแพร่ในระบบเครือข่ายสารสนเทศของกรมบัญชีกลาง

๒.๕ ไม่เป็นบุคคลซึ่งถูกระบุชื่อไว้ในบัญชีรายชื่อผู้ทำงานและได้แจ้งเวียนชื่อให้เป็นผู้ทำงานของหน่วยงานของรัฐในระบบเครือข่ายสารสนเทศของกรมบัญชีกลาง ซึ่งรวมถึงนิติบุคคลที่ผู้ทำงานเป็นหุ้นส่วนผู้จัดการ กรรมการผู้จัดการ ผู้บริหาร ผู้มีอำนาจในการดำเนินงานในกิจการของนิติบุคคลนั้นด้วย

๒.๖ มีคุณสมบัติและไม่มีลักษณะต้องห้ามตามที่คณะกรรมการนโยบายการจัดซื้อจัดจ้างและการบริหารพัสดุภาครัฐกำหนดในราชกิจจานุเบกษา

๒.๗ เป็นนิติบุคคล ผู้มีอาชีพรับจ้างงานที่ประกวดราคาอิเล็กทรอนิกส์ดังกล่าว

๒.๘ ไม่เป็นผู้มีผลประโยชน์ร่วมกันกับผู้ยื่นข้อเสนอรายอื่นที่เข้ายื่นข้อเสนอให้แก่ กรมทางหลวง โดย แขวงทางหลวงสระแก้ว (วัฒนานคร) ณ วันประกาศประกวดราคาอิเล็กทรอนิกส์ หรือไม่เป็นผู้กระทำการอันเป็นการขัดขวางการแข่งขันราคาอย่างเป็นธรรม ในการเสนอราคาครั้งนี้

๒.๙ ไม่เป็นผู้ได้รับเอกสิทธิ์หรือความคุ้มกัน ซึ่งอาจปฏิเสธไม่ยอมขึ้นศาลไทย เว้นแต่รัฐบาลของผู้ยื่นข้อเสนอได้มีคำสั่งสละเอกสิทธิ์และความคุ้มกันเช่นนั้น

๒.๑๐ ผู้ยื่นข้อเสนอต้องมีผลงานก่อสร้างประเภทเดียวกันกับงานที่ประกวดราคาจ้างก่อสร้าง ในวงเงินไม่น้อยกว่า ๔๕๐,๐๐๐.๐๐ บาท (สี่แสนแปดหมื่นบาทถ้วน) และเป็นผลงานที่เป็นคู่สัญญาโดยตรงกับหน่วยงานของรัฐ ซึ่งผลงานดังกล่าว ของผู้ยื่นข้อเสนอต้องเป็นผลงานในสัญญาเดียวเท่านั้น และเป็นสัญญาที่ผู้รับจ้างได้ทำงานแล้วเสร็จตามสัญญา ที่มีรายละเอียดผลงานครบถ้วนมาพร้อมกับการเสนอราคาทางระบบจัดซื้อจัดจ้างภาครัฐด้วยอิเล็กทรอนิกส์

๒.๑๑ กิจการร่วมค้าที่ยื่นข้อเสนอในรูปแบบของ "กิจการร่วมค้า" ต้องมีคุณสมบัติดังนี้

กรณีที่ข้อตกลงระหว่างผู้เข้าร่วมค้ากำหนดให้ผู้เข้าร่วมค้ารายใดรายหนึ่งเป็นผู้เข้าร่วมค้าหลัก ข้อตกลงระหว่างผู้เข้าร่วมค้าจะต้องมีการกำหนดสัดส่วนหน้าที่และความรับผิดชอบในปริมาณงานสิ่งของ หรือมูลค่า ตามสัญญาของผู้เข้าร่วมค้าหลักมากกว่าผู้เข้าร่วมค้ารายอื่นทุกราย

กรณีที่ข้อตกลงระหว่างผู้เข้าร่วมค้ากำหนดให้ผู้เข้าร่วมค้ารายใดรายหนึ่งเป็นผู้เข้าร่วมค้าหลัก กิจการร่วมค่านั้น ต้องใช้ผลงานของผู้เข้าร่วมค้าหลักรายเดียวเป็นผลงานของกิจการร่วมค้าที่ยื่นข้อเสนอ

กรณีที่ข้อตกลงระหว่างผู้เข้าร่วมค้ากำหนดให้ผู้ร่วมค้ารายใดรายหนึ่งเป็นผู้เข้าร่วมค้าหลัก ผู้เข้าร่วมค้าหลักจะต้องเป็นผู้มีผลงานก่อสร้างประเภทเดียวกันกับงานที่ประกวดราคาจ้างก่อสร้าง ในวงเงิน ไม่น้อยกว่า ๔๘๐,๐๐๐.๐๐ บาท (สี่แสนแปดหมื่นบาทถ้วน) และเป็นผลงานที่เป็นคู่สัญญาโดยตรงกับหน่วยงานของรัฐ ซึ่งผลงานดังกล่าว ของผู้ยื่นข้อเสนอต้องเป็นผลงานในสัญญาเดียวเท่านั้น และเป็นสัญญาที่ผู้รับจ้างได้ทำงานแล้วเสร็จตามสัญญา ที่มีรายละเอียดผลงานครบถ้วนมาพร้อมกับการเสนอราคาทางระบบจัดซื้อจัดจ้างภาครัฐด้วยอิเล็กทรอนิกส์

ในส่วนของผู้เข้าร่วมค้าที่ไม่ใช่ผู้เข้าร่วมค้าหลักจะเป็นผู้มีผลงานก่อสร้างประเภทเดียวกันกับงานที่ประกวดราคาจ้างก่อสร้าง ในวงเงิน ไม่น้อยกว่า ๔๘๐,๐๐๐.๐๐ บาท (สี่แสนแปดหมื่นบาทถ้วน) และเป็นผลงานที่เป็นคู่สัญญาโดยตรงกับหน่วยงานของรัฐ ซึ่งผลงานดังกล่าว ของผู้ยื่นข้อเสนอต้องเป็นผลงานในสัญญาเดียวเท่านั้น และเป็นสัญญาที่ผู้รับจ้างได้ทำงานแล้วเสร็จตามสัญญา ที่มีรายละเอียดผลงานครบถ้วนมาพร้อมกับการเสนอราคาทางระบบจัดซื้อจัดจ้างภาครัฐด้วยอิเล็กทรอนิกส์ หรือไม่ก็ได้

สำหรับข้อตกลงระหว่างผู้เข้าร่วมค้าที่ไม่ได้กำหนดให้ผู้เข้าร่วมค้ารายใดเป็นผู้เข้าร่วมค้าหลัก ผู้เข้าร่วมค้าทุกรายจะต้องมีคุณสมบัติครบถ้วนตามเงื่อนไขที่กำหนดไว้ในเอกสารเชิญชวน

กรณีที่ข้อตกลงระหว่างผู้เข้าร่วมค้ากำหนดให้มีการมอบหมายผู้เข้าร่วมค้ารายใดรายหนึ่งเป็นผู้ยื่นข้อเสนอในนามกิจการร่วมค้า การยื่นข้อเสนอดังกล่าวไม่ต้องมีหนังสือมอบอำนาจ

สำหรับข้อตกลงระหว่างผู้เข้าร่วมค้าที่ไม่ได้กำหนดให้ผู้เข้าร่วมค้ารายใดเป็นผู้ยื่นข้อเสนอผู้เข้าร่วมค้าทุกรายจะต้องลงลายมือชื่อในหนังสือมอบอำนาจให้ผู้เข้าร่วมค้ารายใดรายหนึ่งเป็นผู้ยื่นข้อเสนอในนามกิจการร่วมค้า

๒.๑๒ ผู้ยื่นข้อเสนอต้องลงทะเบียนที่มีข้อมูลถูกต้องครบถ้วนในระบบจัดซื้อจัดจ้างภาครัฐด้วยอิเล็กทรอนิกส์ (Electronic Government Procurement: e - GP) ของกรมบัญชีกลาง

๒.๑๓ ผู้ยื่นข้อเสนอต้องมีมูลค่าสุทธิของกิจการ ดังนี้

(๑) กรณีผู้ยื่นข้อเสนอเป็นนิติบุคคลที่จัดตั้งขึ้นตามกฎหมายไทยซึ่งได้จดทะเบียนเกินกว่า ๑ ปี ต้องมีมูลค่าสุทธิของกิจการ จากผลต่างระหว่างสินทรัพย์สุทธิหักด้วยหนี้สินสุทธิที่ปรากฏในงบแสดงฐานะการเงินที่มีการตรวจรับรองแล้ว ซึ่งจะต้องแสดงค่าเป็นบวก ๑ ปีสุดท้ายก่อนวันยื่นข้อเสนอ

(๒) กรณีผู้ยื่นข้อเสนอเป็นนิติบุคคลที่จัดตั้งขึ้นตามกฎหมายไทย ซึ่งยังไม่มีงบแสดงฐานะการเงินกับกรมพัฒนาธุรกิจการค้า ให้พิจารณาการกำหนดมูลค่าของทุนจดทะเบียน โดยผู้ยื่นข้อเสนอจะต้องมีทุนจดทะเบียนที่เรียกชำระมูลค่าหุ้นแล้ว ณ วันที่ยื่นข้อเสนอไม่ต่ำกว่า ๑ ล้านบาท

(๓) สำหรับการจัดซื้อจัดจ้างครั้งหนึ่งที่มีวงเงินเกิน ๕๐๐,๐๐๐ บาทขึ้นไป กรณีผู้ยื่นข้อเสนอเป็นบุคคลธรรมดา โดยพิจารณาจากหนังสือรับรองบัญชีเงินฝากไม่เกิน ๙๐ วัน ก่อนวันยื่นข้อเสนอ โดยต้องมีเงินฝากคงเหลือในบัญชีธนาคารเป็นมูลค่า ๑ ใน ๔ ของมูลค่างบประมาณของโครงการหรือรายการที่ยื่นข้อเสนอในแต่ละครั้ง และหากเป็นผู้ชนะการจัดซื้อจัดจ้างหรือเป็นผู้ได้รับการคัดเลือกจะต้องแสดงหนังสือรับรองบัญชีเงินฝากที่มีมูลค่าดังกล่าวอีกครั้งหนึ่งในวันลงนามในสัญญา

(๔) กรณีที่ผู้ยื่นข้อเสนอไม่มีมูลค่าสุทธิของกิจการหรือทุนจดทะเบียนหรือมีแต่ไม่เพียงพอที่จะเข้ายื่นข้อเสนอ ผู้ยื่นข้อเสนอสามารถขอวงเงินสินเชื่อ โดยต้องมีวงเงินสินเชื่อ ๑ ใน ๔ ของมูลค่างบประมาณของโครงการหรือรายการที่ยื่นข้อเสนอในแต่ละครั้งนั้น (สินเชื่อที่ธนาคารภายในประเทศ หรือบริษัทเงินทุนหรือบริษัทเงินทุนหลักทรัพย์ที่ได้รับอนุญาตให้ประกอบกิจการเงินทุนเพื่อการพาณิชย์ และประกอบธุรกิจค้าประกันตามประกาศของธนาคารแห่งประเทศไทย ตามรายชื่อบริษัทเงินทุนที่ธนาคารแห่งประเทศไทยแจ้งเวียนให้ทราบโดยพิจารณาจากยอดเงินรวมของวงเงินสินเชื่อที่สำนักงานใหญ่รับรอง หรือที่สำนักงานสาขารับรอง (กรณีได้รับมอบอำนาจจากสำนักงานใหญ่) ซึ่งออกให้แก่ผู้ยื่นข้อเสนอ นับถึงวันยื่นข้อเสนอไม่เกิน ๙๐ วัน)

(๕) กรณีตาม (๑) - (๔) ยกเว้นสำหรับกรณีดังต่อไปนี้

(๕.๑) กรณีที่ผู้ยื่นข้อเสนอเป็นหน่วยงานของรัฐ

(๕.๒) นิติบุคคลที่จัดตั้งขึ้นตามกฎหมายไทยที่อยู่ระหว่างการฟื้นฟูกิจการตามพระราชบัญญัติล้มละลาย (ฉบับที่ ๑๐) พ.ศ.๒๕๖๑

(๕.๓) งานจ้างก่อสร้าง ที่กรมบัญชีกลางได้ขึ้นทะเบียนผู้ประกอบการงานก่อสร้างแล้ว และงานจ้างก่อสร้างที่หน่วยงานของรัฐได้มีการจัดทำบัญชีผู้ประกอบการงานก่อสร้างที่มีคุณสมบัติเบื้องต้นไว้แล้ว ก่อนวันที่พระราชบัญญัติการจัดซื้อจัดจ้างและการบริหารพัสดุภาครัฐมีผลใช้บังคับ

๓. แบบรูปรายการงานก่อสร้างที่จะดำเนินการจ้างก่อสร้าง และเอกสารแนบท้ายอื่นๆ

เอกสารแนบ ๑ แบบรูปและรายการละเอียด (ร่างรายละเอียดขอบเขตของงานทั้งโครงการ (Terms of Reference : TOR), แบบรูปรายละเอียด, ราคากลาง, ร่างประกาศประกวดราคาจ้างก่อสร้าง, เอกสารประกวดราคาจ้างก่อสร้าง)

๔. กำหนดเวลาส่งมอบพัสดุ

ระยะเวลาส่งมอบ ๑๕๐ วัน นับถัดจากวันที่ได้รับหนังสือแจ้งให้เริ่มทำงาน

๕. งวดงานและการจ่ายเงิน

กรม จะจ่ายค่าจ้างต่อหน่วยของงานแต่ละรายการที่ได้ทำสำเร็จจริงตามราคาต่อหน่วย ที่กำหนดไว้ในใบแจ้งปริมาณงานและราคา นอกจากในกรณีต่อไปนี้

(๑) เมื่อปริมาณงานที่ทำเสร็จจริงในส่วนที่เกินกว่าร้อยละ ๑๒๕ (หนึ่งร้อยยี่สิบห้า) แต่ไม่เกินร้อยละ ๑๕๐ (หนึ่งร้อยห้าสิบ) ของปริมาณงานที่กำหนดไว้ในสัญญาหรือใบแจ้งปริมาณงานและราคา จะจ่ายให้ในอัตราร้อยละ ๙๐ (เก้าสิบ) ของราคาต่อหน่วยตามสัญญา

(๒) เมื่อปริมาณงานที่ทำเสร็จจริงในส่วนที่เกินกว่าร้อยละ ๑๕๐ (หนึ่งร้อยห้าสิบ) ของปริมาณงานที่กำหนดไว้ในสัญญาหรือใบแจ้งปริมาณงานและราคา จะจ่ายให้ในอัตราร้อยละ ๘๓ (แปดสิบสาม) ของราคาต่อหน่วยตามสัญญา

(๓) เมื่อปริมาณงานที่ทำเสร็จจริงน้อยกว่าร้อยละ ๗๕ (เจ็ดสิบห้า) ของปริมาณงานที่กำหนดไว้ในสัญญาหรือใบแจ้งปริมาณงานและราคา จะจ่ายให้ตามราคาต่อหน่วยในสัญญา และจะจ่ายเพิ่มชดเชยเป็นค่า overhead และ mobilization สำหรับงานรายการนั้น ในอัตราร้อยละ ๑๗ (สิบเจ็ด) ของผลต่างระหว่างปริมาณงานทั้งหมดของงานรายการนั้นตามสัญญาโดยประมาณ กับปริมาณงานที่ทำเสร็จจริงคูณด้วยราคาต่อหน่วยตามสัญญา ทั้งนี้ การจ่ายเงินเพิ่มชดเชยเป็นค่า Overhead และ Mobilization ดังกล่าว ผู้ว่าจ้างจะจ่ายให้แก่ผู้รับจ้างในงวดสุดท้ายของการจ่ายเงินค่างานตามสัญญา

(๔) กรม จะจ่ายเงินที่เพิ่มขึ้นตาม (๑) และ (๒) ดังกล่าวข้างต้น ในงวดสุดท้ายของการจ่ายเงิน หรือ ก่อนงวดสุดท้ายของการจ่ายเงิน ตามที่ กรม จะพิจารณาตามที่เห็นสมควร เว้นแต่กรณีที่กรมพิจารณาเห็นว่าปริมาณ งานที่ทำเสร็จจริงดังกล่าว มิได้มีส่วนเกี่ยวข้องกับงานอื่นที่เหลือ อีกทั้งงานที่เหลืออยู่ก็มิได้มีผลกระทบต่อค่าจ้าง ค่างานที่แล้วเสร็จจริงในงวดดังกล่าว ทั้งนี้ กรม อาจจ่ายเงินที่เพิ่มขึ้นให้แก่ผู้รับจ้างพร้อมกับการจ่ายเงินค่างานงวดนั้น ๆ และการพิจารณาว่างานในโดยอยู่ในหลักเกณฑ์ดังกล่าวหรือไม่เป็นดุลพินิจโดยเด็ดขาดของ กรม

กรม จะจ่ายเงินค่าจ้างให้แก่ผู้รับจ้างเป็นรายเดือนตามเนื้องานที่ทำเสร็จจริงเมื่อ กรม หรือเจ้าหน้าที่ ของ กรม ได้ทำการตรวจสอบผลงานที่ทำเสร็จแล้ว และปรากฏว่าเป็นที่พอใจตรงตามข้อกำหนดแห่งสัญญาทุก ประการ กรม จะออกหนังสือรับรองการรับมอบงานนั้นให้แก่ผู้รับจ้าง

๖. หลักเกณฑ์ในการพิจารณาคัดเลือกข้อเสนอ

ในการพิจารณาคัดเลือกผู้ชนะการยื่นข้อเสนอ กรม จะพิจารณาดัดสินโดยใช้หลักเกณฑ์ราคา

๗. อัตราค่าปรับ

๗.๑ กรณีที่ผู้รับจ้างนำงานที่รับจ้างไปจ้างช่วงให้ผู้อื่นทำอีกทอดหนึ่งโดยไม่ได้รับอนุญาตจาก กรม จะกำหนดค่าปรับสำหรับการฝ่าฝืนดังกล่าวเป็นจำนวนร้อยละ ๑๐ ของวงเงินจ้างช่วงนั้น

๗.๒ กรณีที่ผู้รับจ้างปฏิบัติผิดสัญญาจ้าง กรม จะกำหนดค่าปรับเป็นรายวันในอัตราร้อยละ ๐.๑๐ ของราคางานจ้าง

๘. การกำหนดระยะเวลารับประกันความชำรุดบกพร่อง

ผู้ชนะการเสนอราคาจะต้องรับประกันความชำรุดบกพร่องของงานจ้างที่เกิดขึ้นภายในระยะเวลาไม่น้อยกว่า ๒ ปี นับถัดจากวันที่ กรม ได้รับมอบงานโดยจะต้องจัดการซ่อมแซมแก้ไขให้ใช้งานได้ดังเดิมภายใน ๑๕ วัน นับถัดจากวันที่ได้รับแจ้งความชำรุดบกพร่อง

๙. การจ่ายเงินล่วงหน้า

ผู้ยื่นข้อเสนอที่มีสิทธิเสนอขอรับเงินล่วงหน้า ในอัตราไม่เกินร้อยละ ๑๕ ของราคาค่าจ้างทั้งหมด แต่ทั้งนี้จะต้องส่งมอบหลักประกันเงินล่วงหน้า เป็นพันธบัตรรัฐบาลไทย หรือหนังสือค้ำประกัน หรือหนังสือค้ำประกัน อิเล็กทรอนิกส์ของธนาคารภายในประเทศตามแบบที่กรมบัญชีกลางกำหนด ให้แก่ กรม ก่อนการรับเงินล่วงหน้า

๑๐. การหักเงินประกันผลงาน

ในการจ่ายเงินให้แก่ผู้รับจ้างแต่ละงวด ผู้ว่าจ้างจะหักเงินจำนวนร้อยละ ๑๐ ของเงินที่ต้องจ่ายใน งวดนั้น เพื่อเป็นประกันผลงานในกรณีที่เงินประกันผลงานจะต้องถูกหักไว้ทั้งสิ้นไม่ต่ำกว่า ๖ เดือน (สำหรับสัญญาที่เป็นราคาต่อหน่วย) หรือจำนวน.....บาท (สำหรับสัญญาที่เป็นราคาเหมารวม)

ผู้รับจ้างมีสิทธิที่จะขอเงินประกันผลงานคืน โดยผู้รับจ้างจะต้องวางหนังสือค้ำประกันของธนาคารซึ่ง ออกโดยธนาคารภายในประเทศ มาวางไว้ต่อผู้ว่าจ้างเพื่อเป็นหลักประกันแทนก็ได้

ผู้ว่าจ้างจะคืนเงินประกันผลงาน และ/หรือหนังสือค้ำประกันของธนาคารดังกล่าวตามวรรคหนึ่ง ให้แก่ผู้รับจ้างพร้อมกับการจ่ายเงินงวดสุดท้าย

๑๑. การปรับราคาค่างานก่อสร้าง

การปรับราคาค่างานก่อสร้างตามหลักสูตรการปรับราคาดังระบุในเอกสารแนบท้าย จะนำมาใช้ใน กรณีที่ค่างานก่อสร้างลดลงหรือเพิ่มขึ้น โดยวิธีการต่อไปนี้

ตามเงื่อนไข หลักเกณฑ์ สูตรและวิธีคำนวณที่ใช้กับสัญญาแบบปรับราคาได้ตามมติคณะรัฐมนตรีเมื่อ วันที่ ๒๒ สิงหาคม ๒๕๓๒ เรื่อง การพิจารณาช่วยเหลือผู้ประกอบการอาชีพงานก่อสร้าง ตามหนังสือสำนักเลขาธิการ คณะรัฐมนตรี ที่ นร ๐๒๐๓/ว ๑๐๙ ลงวันที่ ๒๔ สิงหาคม ๒๕๓๒

สูตรการปรับราคา (สูตรค่า k) จะต้องคงที่ที่ระดับที่กำหนดไว้ในสัญญา หรือภายในระยะเวลาที่ แขวางทางหลวงสระแก้ว (วัดน่านนคร) ได้ขยายออกไป โดยจะใช้สูตรของทางราชการที่ได้ระบุไว้ในเอกสารแนบท้าย

๑๒. มาตรฐานฝีมือช่าง

เมื่อกรมได้คัดเลือกผู้ยื่นข้อเสนอรายใดให้เป็นผู้รับจ้างและได้ตกลงจ้างก่อสร้าง ตามประกาศนี้แล้วผู้ยื่นข้อเสนอจะต้องตกลงว่าในการปฏิบัติงานก่อสร้างดังกล่าว ผู้ยื่นข้อเสนอจะต้องมีและใช้ผู้ผ่านการทดสอบมาตรฐานฝีมือช่าง หรือผู้ผ่านการทดสอบมาตรฐานฝีมือช่างจากคณะกรรมการกำหนดมาตรฐานและทดสอบฝีมือแรงงาน หรือสถาบันของทางราชการอื่น หรือสถาบันเอกชนที่ทางราชการรับรอง หรือผู้มีวุฒิปริญญา ปวช. ปวส. และปวท. หรือเทียบเท่าจากสถาบันการศึกษาที่ ก.พ. รับรองให้เข้ารับราชการได้ ในอัตราไม่ต่ำกว่าร้อยละ ๑๐ ของแต่ละสาขาช่างแต่จะต้องมีจำนวนช่างอย่างน้อย ๑ คน ในแต่ละสาขาช่าง ดังต่อไปนี้

๑๒.๑ ช่างก่อสร้างหรือช่างโยธา

(ลงชื่อ)



(นายสิทธิพร แพร่งสุวรรณ)

ประธานกรรมการ

นายช่างโยธาอาวุโส

(ลงชื่อ)



(นายประจันต์ บัวเนียม)

กรรมการ

นายช่างโยธาชำนาญงาน

(ลงชื่อ)



(นายเมทรรศ กองทอง)

กรรมการ

นายช่างโยธาปฏิบัติงาน

คณะกรรมการฯ

ร.อ.ชท.(บ), คุณนาตยาฯ

- เห็นชอบ

- อนุมัติดำเนินการตามระเบียบต่อไป



(นายพรพิชิต กลิ่นมาลี)

ผู้อำนวยการแขวงทางหลวงสระแก้ว (วัฒนานคร)



ประกาศ กรมทางหลวง โดยแขวงทางหลวงสระแก้ว (วัฒนานคร)

เรื่อง ประกวดราคาจ้างก่อสร้างงานก่อสร้างอาคารที่พักอาศัยและสิ่งก่อสร้างประกอบ ระดับปฏิบัติการและระดับชำนาญการ (ระดับ ๓-๖) หมวดทางหลวงหนองสังข์ แขวงทางหลวงสระแก้ว (วัฒนานคร) จ.สระแก้ว ๑ แห่ง ด้วยวิธีประกวดราคาอิเล็กทรอนิกส์ (e-bidding)

กรมทางหลวง โดยแขวงทางหลวงสระแก้ว (วัฒนานคร) มีความประสงค์จะประกวดราคาจ้างก่อสร้างงานก่อสร้างอาคารที่พักอาศัยและสิ่งก่อสร้างประกอบ ระดับปฏิบัติการและระดับชำนาญการ (ระดับ ๓-๖) หมวดทางหลวงหนองสังข์ แขวงทางหลวงสระแก้ว (วัฒนานคร) จ.สระแก้ว ๑ แห่ง ด้วยวิธีประกวดราคาอิเล็กทรอนิกส์ (e-bidding) ราคาของงานจ้างก่อสร้างในการประกวดราคาครั้งนี้ เป็นเงินทั้งสิ้น ๑,๒๗๔,๘๘๘.๓๐ บาท (หนึ่งล้านสองแสนเจ็ดหมื่นสี่พันแปดร้อยแปดสิบแปดบาทสามสิบสตางค์) ตามรายการ ดังนี้

จ้างก่อสร้างงานก่อสร้างอาคารที่พักอาศัยและสิ่งก่อสร้างประกอบ จำนวน ๑ แห่ง
ระดับปฏิบัติการและระดับชำนาญการ (ระดับ ๓-๖) หมวดทางหลวงหนองสังข์
แขวงทางหลวงสระแก้ว (วัฒนานคร) จ.สระแก้ว ๑ แห่ง

ผู้ยื่นข้อเสนอจะต้องมีคุณสมบัติ ดังต่อไปนี้

๑. มีความสามารถตามกฎหมาย
๒. ไม่เป็นบุคคลล้มละลาย
๓. ไม่อยู่ระหว่างเลิกกิจการ
๔. ไม่เป็นบุคคลซึ่งอยู่ระหว่างถูกระงับการยื่นข้อเสนอหรือทำสัญญากับหน่วยงานของรัฐไว้ชั่วคราว เนื่องจากเป็นผู้ที่ไม่ผ่านเกณฑ์การประเมินผลการปฏิบัติงานของผู้ประกอบการตามระเบียบ ที่รัฐมนตรีว่าการกระทรวงการคลังกำหนดตามที่ประกาศเผยแพร่ในระบบเครือข่ายสารสนเทศของกรมบัญชีกลาง
๕. ไม่เป็นบุคคลซึ่งถูกระงับชื่อไว้ในบัญชีรายชื่อผู้ทำงานและได้แจ้งเวียนชื่อให้เป็นผู้ทำงานของหน่วยงานของรัฐในระบบเครือข่ายสารสนเทศของกรมบัญชีกลาง ซึ่งรวมถึงนิติบุคคลที่ผู้ทำงานเป็นหุ้นส่วนผู้จัดการ กรรมการผู้จัดการ ผู้บริหาร ผู้มีอำนาจในการดำเนินงานในกิจการของนิติบุคคลนั้นด้วย
๖. มีคุณสมบัติและไม่มีลักษณะต้องห้ามตามที่คณะกรรมการนโยบายการจัดซื้อจัดจ้างและการบริหารพัสดุภาครัฐกำหนดในราชกิจจานุเบกษา
๗. เป็นนิติบุคคลผู้มีอาชีพรับจ้างงานที่ประกวดราคาอิเล็กทรอนิกส์ดังกล่าว
๘. ไม่เป็นผู้มีผลประโยชน์ร่วมกันกับผู้ยื่นข้อเสนอรายอื่นที่เข้ายื่นข้อเสนอให้แก่กรมทางหลวง โดยแขวงทางหลวงสระแก้ว (วัฒนานคร) ณ วันประกาศประกวดราคาอิเล็กทรอนิกส์ หรือไม่เป็นผู้กระทำการอันเป็นการขัดขวางการแข่งขันราคาอย่างเป็นธรรม ในการประกวดราคาอิเล็กทรอนิกส์ครั้งนี้
๙. ไม่เป็นผู้ได้รับเอกสิทธิ์หรือความคุ้มกัน ซึ่งอาจปฏิเสธไม่ยอมขึ้นศาลไทย เว้นแต่รัฐบาลของผู้ยื่นข้อเสนอได้มีคำสั่งสละเอกสิทธิ์และความคุ้มกันเช่นนั้น
๑๐. ผู้ยื่นข้อเสนอต้องมีผลงานก่อสร้างประเภทเดียวกันกับงานที่ประกวดราคาจ้างก่อสร้างในวงเงินไม่น้อยกว่า ๔๘๐,๐๐๐.๐๐ บาท (สี่แสนแปดหมื่นบาทถ้วน) และเป็นผลงานที่เป็นคู่สัญญาโดยตรงกับหน่วยงานของรัฐ ซึ่งผลงานดังกล่าว ของผู้ยื่นข้อเสนอต้องเป็นผลงานในสัญญาเดียวเท่านั้น และเป็นสัญญาที่ผู้รับจ้างได้ทำงานแล้วเสร็จตามสัญญา ที่มีรายละเอียดผลงานครบถ้วนมาพร้อมกับการเสนอราคาทางระบบจัดซื้อจัดจ้างภาครัฐด้วยอิเล็กทรอนิกส์



ประกาศ กรมทางหลวง โดยแขวงทางหลวงสระแก้ว (วัฒนานคร)

เรื่อง ประกวดราคาจ้างก่อสร้างงานก่อสร้างอาคารที่พักอาศัยและสิ่งก่อสร้างประกอบ ระดับปฏิบัติการและระดับชำนาญการ (ระดับ ๓-๖) หมวดทางหลวงหนองสังข์ แขวงทางหลวงสระแก้ว (วัฒนานคร) จ.สระแก้ว ๑ แห่ง ด้วยวิธีประกวดราคาอิเล็กทรอนิกส์ (e-bidding)

กรมทางหลวง โดยแขวงทางหลวงสระแก้ว (วัฒนานคร) มีความประสงค์จะประกวดราคาจ้างก่อสร้างงานก่อสร้างอาคารที่พักอาศัยและสิ่งก่อสร้างประกอบ ระดับปฏิบัติการและระดับชำนาญการ (ระดับ ๓-๖) หมวดทางหลวงหนองสังข์ แขวงทางหลวงสระแก้ว (วัฒนานคร) จ.สระแก้ว ๑ แห่ง ด้วยวิธีประกวดราคาอิเล็กทรอนิกส์ (e-bidding) ราคากลางของงานจ้างก่อสร้างในการประกวดราคาครั้งนี้ เป็นเงินทั้งสิ้นบาท (.....) ตามรายการ ดังนี้

จ้างก่อสร้างงานก่อสร้างอาคารที่พักอาศัยและสิ่งก่อสร้างประกอบ จำนวน ๑ แห่ง ระดับปฏิบัติการและระดับชำนาญการ (ระดับ ๓-๖) หมวดทางหลวงหนองสังข์ แขวงทางหลวงสระแก้ว (วัฒนานคร) จ.สระแก้ว ๑ แห่ง

ผู้ยื่นข้อเสนอจะต้องมีคุณสมบัติ ดังต่อไปนี้

๑. มีความสามารถตามกฎหมาย
๒. ไม่เป็นบุคคลล้มละลาย
๓. ไม่อยู่ระหว่างเลิกกิจการ
๔. ไม่เป็นบุคคลซึ่งอยู่ระหว่างถูกระงับการยื่นข้อเสนอหรือทำสัญญากับหน่วยงานของรัฐไว้ชั่วคราว เนื่องจากเป็นผู้ที่ไม่ผ่านเกณฑ์การประเมินผลการปฏิบัติงานของผู้ประกอบการตามระเบียบ ที่รัฐมนตรีว่าการกระทรวงการคลังกำหนดตามที่ประกาศเผยแพร่ในระบบเครือข่ายสารสนเทศของกรมบัญชีกลาง
๕. ไม่เป็นบุคคลซึ่งถูกระบุชื่อไว้ในบัญชีรายชื่อผู้ทำงานและได้แจ้งเวียนชื่อให้เป็นผู้ทำงานของหน่วยงานของรัฐในระบบเครือข่ายสารสนเทศของกรมบัญชีกลาง ซึ่งรวมถึงนิติบุคคลที่ผู้ทำงานเป็นหุ้นส่วนผู้จัดการ กรรมการผู้จัดการ ผู้บริหาร ผู้มีอำนาจในการดำเนินงานในกิจการของนิติบุคคลนั้นด้วย
๖. มีคุณสมบัติและไม่มีลักษณะต้องห้ามตามที่คณะกรรมการนโยบายการจัดซื้อจัดจ้างและการบริหารพัสดุภาครัฐกำหนดในราชกิจจานุเบกษา
๗. เป็นนิติบุคคลผู้มีอาชีพรับจ้างงานที่ประกวดราคาอิเล็กทรอนิกส์ดังกล่าว
๘. ไม่เป็นผู้มีผลประโยชน์ร่วมกันกับผู้ยื่นข้อเสนอรายอื่นที่เข้ายื่นข้อเสนอให้แก่กรมทางหลวง โดยแขวงทางหลวงสระแก้ว (วัฒนานคร) ณ วันประกาศประกวดราคาอิเล็กทรอนิกส์ หรือไม่เป็นผู้กระทำการอันเป็นการขัดขวางการแข่งขันราคาอย่างเป็นธรรม ในการประกวดราคาอิเล็กทรอนิกส์ครั้งนี้
๙. ไม่เป็นผู้ได้รับเอกสิทธิ์หรือความคุ้มกัน ซึ่งอาจปฏิเสธไม่ยอมขึ้นศาลไทย เว้นแต่รัฐบาลของผู้ยื่นข้อเสนอได้มีคำสั่งสละเอกสิทธิ์และความคุ้มกันเช่นนั้น
๑๐. ผู้ยื่นข้อเสนอต้องมีผลงานก่อสร้างประเภทเดียวกันกับงานที่ประกวดราคาจ้างก่อสร้างในวงเงินไม่น้อยกว่า ๔๘๐,๐๐๐.๐๐ บาท (สี่แสนแปดหมื่นบาทถ้วน) และเป็นผลงานที่เป็นคู่สัญญาโดยตรงกับหน่วยงานของรัฐ ซึ่งผลงานดังกล่าว ของผู้ยื่นข้อเสนอต้องเป็นผลงานในสัญญาเดียวเท่านั้น และเป็นสัญญาที่ผู้รับจ้างได้ทำงานแล้วเสร็จตามสัญญา ที่มีรายละเอียดผลงานครบถ้วนมาพร้อมกับการเสนอราคาทางระบบจัดซื้อจัดจ้างภาครัฐด้วยอิเล็กทรอนิกส์

๑๑. ผู้ยื่นข้อเสนอที่ยื่นข้อเสนอในรูปแบบของ "กิจการร่วมค้า" ต้องมีคุณสมบัติดังนี้

กรณีที่ข้อตกลงระหว่างผู้เข้าร่วมค้ากำหนดให้ผู้เข้าร่วมค้ารายใดรายหนึ่งเป็นผู้เข้าร่วมค้าหลัก
ข้อตกลงระหว่างผู้เข้าร่วมค้าจะต้องมีการกำหนดสัดส่วนหน้าที่และความรับผิดชอบในปริมาณงานสิ่งของ หรือ
มูลค่าตามสัญญาของผู้เข้าร่วมค้าหลักมากกว่าผู้เข้าร่วมค้ารายอื่นทุกราย

กรณีที่ข้อตกลงระหว่างผู้เข้าร่วมค้ากำหนดให้ผู้เข้าร่วมค้ารายใดรายหนึ่งเป็นผู้เข้าร่วมค้าหลัก
กิจการร่วมค้านั้น ต้องใช้ผลงานของผู้เข้าร่วมค้าหลักรายเดียวเป็นผลงานของกิจการร่วมค้าที่ยื่นข้อเสนอ

กรณีที่ข้อตกลงระหว่างผู้เข้าร่วมค้ากำหนดให้ผู้ร่วมค้ารายใดรายหนึ่งเป็นผู้เข้าร่วมค้าหลัก
ผู้เข้าร่วมค้าหลักจะต้องเป็นผู้มีผลงานก่อสร้างประเภทเดียวกันกับงานที่ประกวดราคาจ้างก่อสร้าง ในวงเงิน ไม่น้อยกว่า ๔๘๐,๐๐๐.๐๐ บาท (สี่แสนแปดหมื่นบาทถ้วน) และเป็นผลงานที่เป็นคู่สัญญาโดยตรงกับ
หน่วยงานของรัฐ ซึ่งผลงานดังกล่าว ของผู้ยื่นข้อเสนอต้องเป็นผลงานในสัญญาเดียวเท่านั้น และเป็นสัญญาที่ผู้
รับจ้างได้ทำงานแล้วเสร็จตามสัญญา ที่มีรายละเอียดผลงานครบถ้วนมาพร้อมกับการเสนอราคาทางระบบ
จัดซื้อจัดจ้างภาครัฐด้วยอิเล็กทรอนิกส์

ในส่วนของผู้เข้าร่วมค้าที่ไม่ใช่ผู้เข้าร่วมค้าหลักจะเป็นผู้ที่มีผลงานก่อสร้างประเภทเดียวกันกับ
งานที่ประกวดราคาจ้างก่อสร้าง ในวงเงิน ไม่น้อยกว่า ๔๘๐,๐๐๐.๐๐ บาท (สี่แสนแปดหมื่นบาทถ้วน) และ
เป็นผลงานที่เป็นคู่สัญญาโดยตรงกับหน่วยงานของรัฐ ซึ่งผลงานดังกล่าว ของผู้ยื่นข้อเสนอต้องเป็นผลงานใน
สัญญาเดียวเท่านั้น และเป็นสัญญาที่ผู้รับจ้างได้ทำงานแล้วเสร็จตามสัญญา ที่มีรายละเอียดผลงานครบถ้วนมา
พร้อมกับการเสนอราคาทางระบบจัดซื้อจัดจ้างภาครัฐด้วยอิเล็กทรอนิกส์ หรือไม่ก็ได้

สำหรับข้อตกลงระหว่างผู้เข้าร่วมค้าที่ไม่ได้กำหนดให้ผู้เข้าร่วมค้ารายใดเป็นผู้เข้าร่วมค้าหลัก
ผู้เข้าร่วมค้าทุกรายจะต้องมีคุณสมบัติครบถ้วนตามเงื่อนไขที่กำหนดไว้ในเอกสารเชิญชวน

กรณีที่ข้อตกลงระหว่างผู้เข้าร่วมค้ากำหนดให้มีการมอบหมายผู้เข้าร่วมค้ารายใดรายหนึ่งเป็น
ผู้ยื่นข้อเสนอในนามกิจการร่วมค้า การยื่นข้อเสนอดังกล่าวไม่ต้องมีหนังสือมอบอำนาจ

สำหรับข้อตกลงระหว่างผู้เข้าร่วมค้าที่ไม่ได้กำหนดให้ผู้เข้าร่วมค้ารายใดเป็นผู้ยื่นข้อเสนอ
ผู้เข้าร่วมค้าทุกรายจะต้องลงลายมือชื่อในหนังสือมอบอำนาจให้ผู้เข้าร่วมค้ารายใดรายหนึ่งเป็นผู้ยื่นข้อเสนอใน
นามกิจการร่วมค้า

๑๒. ผู้ยื่นข้อเสนอต้องลงทะเบียนที่มีข้อมูลถูกต้องครบถ้วนในระบบจัดซื้อจัดจ้างภาครัฐด้วย
อิเล็กทรอนิกส์ (Electronic Government Procurement : e - GP) ของกรมบัญชีกลาง

๑๓. ผู้ยื่นข้อเสนอต้องมีมูลค่าสุทธิของกิจการ ดังนี้

(๑) กรณีผู้ยื่นข้อเสนอเป็นนิติบุคคลที่จัดตั้งขึ้นตามกฎหมายไทยซึ่งได้จดทะเบียนเกินกว่า ๑
ปี ต้องมีมูลค่าสุทธิของกิจการ จากผลต่างระหว่างสินทรัพย์สุทธิหักด้วยหนี้สินสุทธิ ที่ปรากฏในงบแสดงฐานะ
การเงินที่มีการตรวจรับรองแล้ว ซึ่งจะต้องแสดงค่าเป็นบวก ๑ ปีสุดท้ายก่อนวันยื่นข้อเสนอ

(๒) กรณีผู้ยื่นข้อเสนอเป็นนิติบุคคลที่จัดตั้งขึ้นตามกฎหมายไทย ซึ่งยังไม่มีงบการเงินงบ
แสดงฐานะการเงินกับกรมพัฒนาธุรกิจการค้า ให้พิจารณาการกำหนดมูลค่าของทุนจดทะเบียน โดยผู้ยื่น
ข้อเสนอจะต้องมีทุนจดทะเบียนที่เรียกชำระมูลค่าหุ้นแล้ว ณ วันที่ยื่นข้อเสนอไม่ต่ำกว่า ๑ ล้านบาท

(๓) สำหรับการจัดซื้อจัดจ้างครั้งหนึ่งที่มีวงเงินเกิน ๕๐๐,๐๐๐ บาทขึ้นไป กรณีผู้ยื่นข้อเสนอ
เป็นบุคคลธรรมดา โดยพิจารณาจากหนังสือรับรองบัญชีเงินฝาก ไม่เกิน ๙๐ วัน ก่อนวันยื่นข้อเสนอ โดยต้องมี
เงินฝากคงเหลือในบัญชีธนาคารเป็นมูลค่า ๑ ใน ๔ ของมูลค่างบประมาณของโครงการหรือรายการที่ยื่น
ข้อเสนอในแต่ละครั้งและหากเป็นผู้ชนะการจัดซื้อจัดจ้างหรือเป็นผู้ได้รับการคัดเลือกจะต้องแสดงหนังสือ
รับรองบัญชีเงินฝากที่มีมูลค่าดังกล่าวอีกครั้งหนึ่งในวันลงนามในสัญญา

(๔) กรณีที่ผู้ยื่นข้อเสนอไม่มีมูลค่าสุทธิของกิจการหรือทุนจดทะเบียน หรือมีแต่ไม่เพียงพอที่จะเข้ายื่นข้อเสนอ ผู้ยื่นข้อเสนอสามารถขอวงเงินสินเชื่อ โดยต้องมีวงเงินสินเชื่อ ๑ ใน ๔ ของมูลค่างบประมาณของโครงการหรือรายการที่ยื่นข้อเสนอในแต่ละครั้งนั้น (สินเชื่อที่ธนาคารภายในประเทศ หรือบริษัทเงินทุนหรือบริษัทเงินทุนหลักทรัพย์ที่ได้รับอนุญาตให้ประกอบกิจการเงินทุนเพื่อการพาณิชย์ และประกอบธุรกิจค้าประกันตามประกาศของธนาคารแห่งประเทศไทย ตามรายชื่อบริษัทเงินทุนที่ธนาคารแห่งประเทศไทยแจ้งเวียนให้ทราบ โดยพิจารณาจากยอดเงินรวมของวงเงินสินเชื่อที่สำนักงานใหญ่รับรอง หรือที่สำนักงานสาขารับรอง (กรณีได้รับมอบอำนาจจากสำนักงานใหญ่) ซึ่งออกให้แก่ผู้ยื่นข้อเสนอ นับถึงวันยื่นข้อเสนอไม่เกิน ๙๐ วัน)

(๕) กรณีตาม (๑) - (๔) ยกเว้นสำหรับกรณีดังต่อไปนี้

(๕.๑) กรณีที่ผู้ยื่นข้อเสนอเป็นหน่วยงานของรัฐ

(๕.๒) นิติบุคคลที่จัดตั้งขึ้นตามกฎหมายไทยที่อยู่ระหว่างการฟื้นฟูกิจการตามพระราชบัญญัติล้มละลาย (ฉบับที่ ๑๐) พ.ศ. ๒๕๖๑

(๕.๓) งานจ้างก่อสร้าง ที่กรมบัญชีกลางได้ขึ้นทะเบียนผู้ประกอบการงานก่อสร้างแล้ว และงานจ้างก่อสร้างที่หน่วยงานของรัฐได้มีการจัดทำบัญชีผู้ประกอบการงานก่อสร้างที่มีคุณสมบัติเบื้องต้นไว้แล้ว ก่อนวันที่พระราชบัญญัติการจัดซื้อจัดจ้างและการบริหารพัสดุภาครัฐมีผลใช้บังคับ

ผู้ยื่นข้อเสนอต้องยื่นข้อเสนอและเสนอราคาทางระบบจัดซื้อจัดจ้างภาครัฐด้วยอิเล็กทรอนิกส์ ในวันที่ ระหว่างเวลา น. ถึง น.

ผู้สนใจสามารถขอรับเอกสารประกวดราคาอิเล็กทรอนิกส์ โดยดาวน์โหลดเอกสารผ่านทางระบบจัดซื้อจัดจ้างภาครัฐด้วยอิเล็กทรอนิกส์ หัวข้อ ค้นหาประกาศจัดซื้อจัดจ้าง ได้ตั้งแต่วันที่ประกาศจนถึงวันเสนอราคา

ผู้ยื่นข้อเสนอสามารถเตรียมเอกสารข้อเสนอได้ตั้งแต่วันที่ประกาศจนถึงวันเสนอราคา

ผู้สนใจสามารถดูรายละเอียดได้ที่เว็บไซต์ www.doh.go.th หรือ www.gprocurement.go.th หรือสอบถามทางโทรศัพท์หมายเลข ๐ ๓๗๒๖ ๑๒๓๑ ในวันและเวลาราชการ

ผู้สนใจต้องการทราบรายละเอียดเพิ่มเติมเกี่ยวกับสถานที่หรือร่างรายละเอียดขอบเขตของงานทั้งโครงการ โปรดสอบถามยังกรมทางหลวง โดยช่องทางหลวงสระแก้ว (วัฒนานคร) ผ่านทางอีเมล doh_๐๘๖๐@doh.go.th หรือช่องทางตามที่กรมบัญชีกลางกำหนดภายในวันที่ โดย กรมทางหลวง ช่องทางหลวงสระแก้ว (วัฒนานคร) จะชี้แจงรายละเอียดดังกล่าวผ่านทางเว็บไซต์ www.doh.go.th และ www.gprocurement.go.th ในวันที่

งานตามประกาศประกวดราคาจ้างก่อสร้างด้วยวิธีประกวดราคาอิเล็กทรอนิกส์ (e-bidding) นี้

ได้รับจัดสรรเงินงบประมาณรายจ่ายประจำปี พ.ศ. - แล้ว

/ ยังไม่ได้รับจัดสรรเงินงบประมาณรายจ่ายประจำปี พ.ศ. ๒๕๖๘

การจัดซื้อจัดจ้างครั้งนี้จะมีการลงนามในสัญญาหรือข้อตกลงเป็นหนังสือได้ต่อเมื่อพระราชบัญญัติงบประมาณรายจ่ายประจำปีงบประมาณ พ.ศ. ๒๕๖๘ มีผลใช้บังคับ และได้รับจัดสรรงบประมาณรายจ่ายประจำปีงบประมาณ พ.ศ. ๒๕๖๘ จากสำนักงบประมาณแล้ว และกรณีที่หน่วยงานของรัฐไม่ได้รับการจัดสรรงบประมาณเพื่อการจัดซื้อจัดจ้างในครั้งดังกล่าว หน่วยงานของรัฐสามารถยกเลิกการจัดซื้อจัดจ้างได้

ประกาศ ณ วันที่

เห็นชอบ

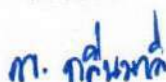

(นายพรพิชิต กลิ่นมาลี)

พรพิชิต กลิ่นมาลี

(นายพรพิชิต กลิ่นมาลี)

ผู้อำนวยการแขวงทางหลวงสระแก้ว (วัฒนานคร)

ผู้อำนวยการแขวงทางหลวงสระแก้ว (วัฒนานคร)

หมายเหตุ

ผู้ประกอบการสามารถจัดเตรียมเอกสารประกอบการเสนอราคา (เอกสารส่วนที่ ๑ และเอกสารส่วนที่ ๒) ในระบบ e-GP ได้ตั้งแต่วันที่รับเอกสารจนถึงวันเสนอราคา

*เอกสารแนบท้ายเอกสารประกวดราคาจ้างก่อสร้าง แบบรูปรายการละเอียด ให้ผู้ยื่นข้อเสนอสามารถดาวน์โหลดได้ที่เว็บไซต์ www.doh.go.th ดังนี้

- (๑) รายการละเอียดและข้อกำหนดการก่อสร้างทางหลวง เล่มที่ ๑ และเล่มที่ ๒
- (๒) รายละเอียดและข้อกำหนดการจัดทำเครื่องหมายจราจรบนผิวทางฉบับกรกฎาคม ๒๕๕๑
- (๓) ข้อกำหนดและมาตรฐานทั่วไป งานติดตั้งไฟฟ้าแสงสว่างบนทางหลวง
- (๔) ข้อกำหนดและมาตรฐานทั่วไป งานติดตั้งไฟสัญญาณจราจรและไฟกระพริบบนทางหลวง
- (๕) คู่มือเครื่องหมายควบคุมการจราจรในการก่อสร้าง งานบูรณะ และงานบำรุงรักษาทางหลวงแผ่นดิน ฉบับปี พ.ศ.๒๕๖๑
- (๖) คู่มือควบคุมงานก่อสร้างสะพานและท่อเหลี่ยม คสล.
- (๗) รายละเอียดและหลักเกณฑ์งานบริหารการจราจรในระหว่างการก่อสร้าง
- (๘) คู่มือมาตรฐานป้ายจราจรฉบับมีนาคม ๒๕๖๑
- (๙) ข้อกำหนดพิเศษ
- (๑๐) คู่มือการใช้อุปกรณ์ควบคุมการจราจรบริเวณพื้นที่ก่อสร้าง
- (๑๑) STANDARD DRAWING
- (๑๒) แนวทางการพิจารณาขยายอายุสัญญาหรือการงดหรือลดค่าปรับงานจ้างเหมาของกรมทางหลวง (สิงหาคม ๒๕๖๑)
- (๑๓) มาตรฐาน (ทล.-ม.) และข้อกำหนด (ทล.-ก.) ให้ผู้เสนอราคาคาดาวน์โหลดได้ที่
web Site : <http://mai.doh.go.th/BL1/Pages/Default.aspx> ของกรมทางหลวง



เอกสารประกวดราคาจ้างก่อสร้างด้วยการประกวดราคาอิเล็กทรอนิกส์ (e - bidding)

เลขที่ คค ๐๖๐๖๑/พ.๑/๕...../๒๕๖๘

ประกวดราคาจ้างก่อสร้างงานก่อสร้างอาคารที่พักอาศัยและสิ่งก่อสร้างประกอบ
ระดับปฏิบัติการและระดับชำนาญการ (ระดับ ๓-๖) หมวดทางหลวงหนองสังข์ แขวงทางหลวงสระแก้ว
(วัฒนานคร) จ.สระแก้ว ๑ แห่ง ด้วยวิธีประกวดราคาอิเล็กทรอนิกส์ (e - bidding)
ตามประกาศ กรมทางหลวง โดยแขวงทางหลวงสระแก้ว (วัฒนานคร)
ลงวันที่

กรมทางหลวง โดยแขวงทางหลวงสระแก้ว (วัฒนานคร) ซึ่งต่อไปนี้เรียกว่า “กรม” มีความ
ประสงค์จะประกวดราคาจ้างก่อสร้างงานก่อสร้างอาคารที่พักอาศัยและสิ่งก่อสร้างประกอบ ระดับปฏิบัติการ
และระดับชำนาญการ (ระดับ ๓-๖) หมวดทางหลวงหนองสังข์ แขวงทางหลวงสระแก้ว (วัฒนานคร) จ.สระแก้ว
๑ แห่ง ด้วยวิธีประกวดราคาอิเล็กทรอนิกส์ (e-bidding) โดยมีข้อแนะนำและข้อกำหนดดังต่อไปนี้

๑. เอกสารแนบท้ายเอกสารประกวดราคาอิเล็กทรอนิกส์

- ๑.๑ ร่างรายละเอียดขอบเขตของงานทั้งโครงการ (Terms of Reference : TOR)
- ๑.๒ แบบใบเสนอราคาที่กำหนดไว้ในระบบจัดซื้อจัดจ้างภาครัฐด้วยอิเล็กทรอนิกส์
- ๑.๓ แบบสัญญาจ้างก่อสร้าง
- ๑.๔ แบบหนังสือค้ำประกัน
 - (๑) หลักประกันสัญญา
 - (๒) หลักประกันการรับเงินค่าจ้างล่วงหน้า
 - (๓) หลักประกันผลงาน
- ๑.๕ สูตรการปรับราคา
- ๑.๖ บทนิยาม
 - (๑) ผู้มีผลประโยชน์ร่วมกัน
 - (๒) การขัดขวางการแข่งขันอย่างเป็นธรรม
- ๑.๗ แบบบัญชีเอกสารที่กำหนดไว้ในระบบจัดซื้อจัดจ้างภาครัฐด้วยอิเล็กทรอนิกส์
 - (๑) บัญชีเอกสารส่วนที่ ๑
 - (๒) บัญชีเอกสารส่วนที่ ๒
- ๑.๘ แผนการใช้วัสดุที่ผลิตภายในประเทศ และแผนการใช้เหล็กที่ผลิตภายในประเทศ
- ๑.๙ แผนการทำงาน/เงื่อนไขการเสนอแผนการทำงาน
- ๑.๑๐ รายละเอียดการคำนวณราคากลางงานก่อสร้างตาม BOQ (Bill of Quantities)
- ๑.๑๑ รายการงานและเงื่อนไขที่ผู้รับจ้างต้องรับผิดชอบในความชำรุดบกพร่องของงานจ้างหรือ
ความเสียหายภายในกำหนดเวลา
 - ๑.๑๒ หนังสือมอบอำนาจ
 - ๑.๑๓ เรื่อง การจ้างช่วง
 - ๑.๑๔ เงื่อนไขการลงนามสัญญา
 - ๑.๑๕ แนวทางการพิจารณาขยายอายุสัญญาหรือการงดหรือลดค่าปรับงานจ้างเหมาของ
กรมทางหลวง (สิงหาคม ๒๕๖๑)
 - ๑.๑๖ บัญชีรายละเอียดแสดงปริมาณงาน
 - ๑.๑๗ บัญชีรายการก่อสร้าง
 - ๑.๑๘ แบบแผ่นป้ายแสดงรายละเอียดเกี่ยวกับงานก่อสร้าง
 - ๑.๑๙ แบบก่อสร้าง

๒. คุณสมบัติของผู้ยื่นข้อเสนอ

๒.๑ มีความสามารถตามกฎหมาย

๒.๒ ไม่เป็นบุคคลล้มละลาย

๒.๓ ไม่อยู่ระหว่างเลิกกิจการ

๒.๔ ไม่เป็นบุคคลซึ่งอยู่ระหว่างถูกระงับการยื่นข้อเสนอหรือทำสัญญากับหน่วยงานของรัฐไว้ชั่วคราว เนื่องจากเป็นผู้ที่ไม่ผ่านเกณฑ์การประเมินผลการปฏิบัติงานของผู้ประกอบการตามระเบียบ ที่รัฐมนตรีว่าการกระทรวงการคลังกำหนดตามที่ประกาศเผยแพร่ในระบบเครือข่ายสารสนเทศของกรมบัญชีกลาง

๒.๕ ไม่เป็นบุคคลซึ่งถูกระงับชื่อไว้ในบัญชีรายชื่อผู้ทำงานและได้แจ้งเวียนชื่อให้เป็นผู้ทำงานของหน่วยงานของรัฐในระบบเครือข่ายสารสนเทศของกรมบัญชีกลาง ซึ่งรวมถึงนิติบุคคลที่ผู้ทำงานเป็นหุ้นส่วนผู้จัดการ กรรมการผู้จัดการ ผู้บริหาร ผู้มีอำนาจในการดำเนินงานในกิจการของนิติบุคคลนั้นด้วย

๒.๖ มีคุณสมบัติและไม่มีลักษณะต้องห้ามตามที่คณะกรรมการนโยบายการจัดซื้อจัดจ้างและการบริหารพัสดุภาครัฐกำหนดในราชกิจจานุเบกษา

๒.๗ เป็นนิติบุคคล ผู้มีอาชีพรับจ้างงานที่ประกวดราคาอิเล็กทรอนิกส์ดังกล่าว

๒.๘ ไม่เป็นผู้มีผลประโยชน์ร่วมกันกับผู้ยื่นข้อเสนอรายอื่นที่เข้ายื่นข้อเสนอให้แก่กรมทางหลวง โดยแนวทางหลวงสระแก้ว (วัดนานคร) ณ วันประกาศประกวดราคาอิเล็กทรอนิกส์ หรือเป็นผู้กระทำการอันเป็นการขัดขวางการแข่งขันราคาอย่างเป็นธรรม ในการประกวดราคาอิเล็กทรอนิกส์ ครั้งนี้

๒.๙ ไม่เป็นผู้ได้รับเอกสิทธิ์หรือความคุ้มกัน ซึ่งอาจปฏิเสธไม่ยอมขึ้นศาลไทย เว้นแต่รัฐบาลของผู้ยื่นข้อเสนอได้มีคำสั่งให้สละเอกสิทธิ์และความคุ้มกันเช่นนั้น

๒.๑๐ ผู้ยื่นข้อเสนอต้องมีผลงานก่อสร้างประเภทเดียวกันกับงานที่ประกวดราคาจ้างก่อสร้าง ในวงเงินไม่น้อยกว่า ๔๘๐,๐๐๐.๐๐ บาท (สี่แสนแปดหมื่นบาทถ้วน) และเป็นผลงานที่เป็นคู่สัญญาโดยตรงกับหน่วยงานของรัฐ ซึ่งผลงานดังกล่าว ของผู้ยื่นข้อเสนอต้องเป็นผลงานในสัญญาเดียวเท่านั้น และเป็นสัญญาที่ผู้รับจ้างได้ทำงานแล้วเสร็จตามสัญญา ที่มีรายละเอียดผลงานครบถ้วนมาพร้อมกับการเสนอราคาทางระบบจัดซื้อจัดจ้างภาครัฐด้วยอิเล็กทรอนิกส์

๒.๑๑ ผู้ยื่นข้อเสนอที่เสนอราคาในรูปแบบของ "กิจการร่วมค้า" ต้องมีคุณสมบัติดังนี้

กรณีที่ข้อตกลงระหว่างผู้เข้าร่วมค้ากำหนดให้ผู้เข้าร่วมค้ารายใดรายหนึ่งเป็นผู้เข้าร่วมค้าหลัก ข้อตกลงระหว่างผู้เข้าร่วมค้าจะต้องมีการกำหนดสัดส่วนหน้าที่และความรับผิดชอบในปริมาณงานสิ่งของหรือมูลค่าตามสัญญาของผู้เข้าร่วมค้าหลักมากกว่าผู้เข้าร่วมค้ารายอื่นทุกราย

กรณีที่ข้อตกลงระหว่างผู้เข้าร่วมค้ากำหนดให้ผู้เข้าร่วมค้ารายใดรายหนึ่งเป็นผู้เข้าร่วมค้าหลัก กิจการร่วมค้านั้น ต้องใช้ผลงานของผู้เข้าร่วมค้าหลักรายเดียวเป็นผลงานของกิจการร่วมค้าที่ยื่นข้อเสนอ

กรณีที่ข้อตกลงระหว่างผู้เข้าร่วมค้ากำหนดให้ผู้ร่วมค้ารายใดรายหนึ่งเป็นผู้เข้าร่วมค้าหลัก ผู้เข้าร่วมค้าหลักจะต้องเป็นผู้มีผลงานก่อสร้างประเภทเดียวกันกับงานที่ประกวดราคาจ้างก่อสร้าง ในวงเงิน ไม่น้อยกว่า ๔๘๐,๐๐๐.๐๐ บาท (สี่แสนแปดหมื่นบาทถ้วน) และเป็นผลงานที่เป็นคู่สัญญาโดยตรงกับหน่วยงานของรัฐ ซึ่งผลงานดังกล่าว ของผู้ยื่นข้อเสนอต้องเป็นผลงานในสัญญาเดียวเท่านั้น และเป็นสัญญาที่ผู้รับจ้างได้ทำงานแล้วเสร็จตามสัญญา ที่มีรายละเอียดผลงานครบถ้วนมาพร้อมกับการเสนอราคาทางระบบจัดซื้อจัดจ้างภาครัฐด้วยอิเล็กทรอนิกส์

ในส่วนของผู้เข้าร่วมค้าที่ไม่ใช่ผู้เข้าร่วมค้าหลักจะเป็นผู้มีผลงานก่อสร้างประเภทเดียวกันกับงานที่ประกวดราคาจ้างก่อสร้าง ในวงเงิน ไม่น้อยกว่า ๔๘๐,๐๐๐.๐๐ บาท (สี่แสนแปดหมื่นบาทถ้วน) และเป็นผลงานที่เป็นคู่สัญญาโดยตรงกับหน่วยงานของรัฐ ซึ่งผลงานดังกล่าว ของผู้ยื่นข้อเสนอต้องเป็นผลงานในสัญญาเดียวเท่านั้น และเป็นสัญญาที่ผู้รับจ้างได้ทำงานแล้วเสร็จตามสัญญา ที่มีรายละเอียดผลงานครบถ้วนมาพร้อมกับการเสนอราคาทางระบบจัดซื้อจัดจ้างภาครัฐด้วยอิเล็กทรอนิกส์ หรือไม่ได้

สำหรับข้อตกลงระหว่างผู้เข้าร่วมค้าที่ไม่ได้กำหนดให้ผู้เข้าร่วมค้ารายใดเป็นผู้เข้าร่วมค้าหลัก ผู้เข้าร่วมค้าทุกรายจะต้องมีคุณสมบัติครบถ้วนตามเงื่อนไขที่กำหนดไว้ในเอกสารเชิญชวน

กรณีที่ข้อตกลงระหว่างผู้เข้าร่วมค้ากำหนดให้มีการมอบหมายผู้เข้าร่วมค้ารายใดรายหนึ่งเป็นผู้ยื่นข้อเสนอในนามกิจการร่วมค้า การยื่นข้อเสนอดังกล่าวไม่ต้องมีหนังสือมอบอำนาจ

สำหรับข้อตกลงระหว่างผู้เข้าร่วมค้าที่ไม่ได้กำหนดให้ผู้เข้าร่วมค้ารายใดเป็นผู้ยื่นข้อเสนอ ผู้เข้าร่วมค้าทุกรายจะต้องลงลายมือชื่อในหนังสือมอบอำนาจให้ผู้เข้าร่วมค้ารายใดรายหนึ่งเป็นผู้ยื่นข้อเสนอในนามกิจการร่วมค้า

๒.๑๒ ผู้ยื่นข้อเสนอต้องลงทะเบียนที่มีข้อมูลถูกต้องครบถ้วนในระบบจัดซื้อจัดจ้างภาครัฐด้วยอิเล็กทรอนิกส์ (Electronic Government Procurement : e - GP) ของกรมบัญชีกลาง

๒.๑๓ ผู้ยื่นข้อเสนอต้องมีมูลค่าสุทธิของกิจการ ดังนี้

(๑) กรณีผู้ยื่นข้อเสนอเป็นนิติบุคคลที่จัดตั้งขึ้นตามกฎหมายไทยซึ่งได้จดทะเบียนเกินกว่า ๑ ปี ต้องมีมูลค่าสุทธิของกิจการ จากผลต่างระหว่างสินทรัพย์สุทธิหักด้วยหนี้สินสุทธิ ที่ปรากฏในงบแสดงฐานะการเงินที่มีการตรวจรับรองแล้ว ซึ่งจะต้องแสดงค่าเป็นบวก ๑ ปีสุดท้ายก่อนวันยื่นข้อเสนอ

(๒) กรณีผู้ยื่นข้อเสนอเป็นนิติบุคคลที่จัดตั้งขึ้นตามกฎหมายไทย ซึ่งยังไม่มีงบแสดงฐานะการเงินกับกรมพัฒนาธุรกิจการค้า ให้พิจารณาการกำหนดมูลค่าของทุนจดทะเบียน โดยผู้ยื่นข้อเสนอจะต้องมีทุนจดทะเบียนที่เรียกชำระมูลค่าหุ้นแล้ว ณ วันที่ยื่นข้อเสนอไม่ต่ำกว่า ๑ ล้านบาท

(๓) สำหรับการจัดซื้อจัดจ้างครั้งหนึ่งที่มีวงเงินเกิน ๕๐๐,๐๐๐ บาทขึ้นไป กรณีผู้ยื่นข้อเสนอเป็นบุคคลธรรมดา โดยพิจารณาจากหนังสือรับรองบัญชีเงินฝาก ไม่เกิน ๙๐ วัน ก่อนวันยื่นข้อเสนอ โดยต้องมีเงินฝากคงเหลือในบัญชีธนาคารเป็นมูลค่า ๑ ใน ๔ ของมูลค่างบประมาณของโครงการหรือรายการที่ยื่นข้อเสนอในแต่ละครั้งและหากเป็นผู้ชนะการจัดซื้อจัดจ้างหรือเป็นผู้ได้รับการคัดเลือกจะต้องแสดงหนังสือรับรองบัญชีเงินฝากที่มีมูลค่าดังกล่าวอีกครั้งหนึ่งในวันลงนามในสัญญา

(๔) กรณีที่ผู้ยื่นข้อเสนอไม่มีมูลค่าสุทธิของกิจการหรือทุนจดทะเบียน หรือมีแต่ไม่เพียงพอที่จะเข้ายื่นข้อเสนอ ผู้ยื่นข้อเสนอสามารถขอวงเงินสินเชื่อ โดยต้องมีวงเงินสินเชื่อ ๑ ใน ๔ ของมูลค่างบประมาณของโครงการหรือรายการที่ยื่นข้อเสนอในแต่ละครั้งนั้น (สินเชื่อที่ธนาคารภายในประเทศ หรือบริษัทเงินทุนหรือบริษัทเงินทุนหลักทรัพย์ที่ได้รับอนุญาตให้ประกอบกิจการเงินทุนเพื่อการพาณิชย์ และประกอบธุรกิจค้าประกันตามประกาศของธนาคารแห่งประเทศไทย ตามรายชื่อบริษัทเงินทุนที่ธนาคารแห่งประเทศไทยแจ้งเวียนให้ทราบ โดยพิจารณาจากยอดเงินรวมของวงเงินสินเชื่อที่สำนักงานใหญ่รับรอง หรือที่สำนักงานสาขารับรอง (กรณีได้รับมอบอำนาจจากสำนักงานใหญ่) ซึ่งออกให้แก่ผู้ยื่นข้อเสนอ นับถึงวันยื่นข้อเสนอ ไม่เกิน ๙๐ วัน)

(๕) กรณีตาม (๑) - (๔) ยกเว้นสำหรับกรณีดังต่อไปนี้

(๕.๑) กรณีที่ผู้ยื่นข้อเสนอเป็นหน่วยงานของรัฐ

(๕.๒) นิติบุคคลที่จัดตั้งขึ้นตามกฎหมายไทยที่อยู่ระหว่างการฟื้นฟูกิจการตามพระราชบัญญัติล้มละลาย (ฉบับที่ ๑๐) พ.ศ. ๒๕๖๑

(๕.๓) งานจ้างก่อสร้าง ที่กรมบัญชีกลางได้ขึ้นทะเบียนผู้ประกอบการงานก่อสร้างแล้ว และงานจ้างก่อสร้างที่หน่วยงานของรัฐได้มีการจัดทำบัญชีผู้ประกอบการงานก่อสร้างที่มีคุณสมบัติเบื้องต้นไว้แล้ว ก่อนวันที่พระราชบัญญัติการจัดซื้อจัดจ้างและการบริหารพัสดุภาครัฐมีผลใช้บังคับ

๓. หลักฐานการยื่นข้อเสนอ

ผู้ยื่นข้อเสนอจะต้องเสนอเอกสารหลักฐานยื่นมาพร้อมกับการเสนอราคาทางระบบจัดซื้อจัดจ้างภาครัฐด้วยอิเล็กทรอนิกส์ โดยแยกเป็น ๒ ส่วน คือ

๓.๑ ส่วนที่ ๑ อย่างน้อยต้องมีเอกสารดังต่อไปนี้

- (๑) ในกรณีผู้ยื่นข้อเสนอเป็นนิติบุคคล
 - (ก) ห้างหุ้นส่วนสามัญหรือห้างหุ้นส่วนจำกัด ให้ยื่นสำเนาหนังสือรับรองการจดทะเบียนนิติบุคคล บัญชีรายชื่อหุ้นส่วนผู้จัดการ ผู้มีอำนาจควบคุม (ถ้ามี)
 - (ข) บริษัทจำกัดหรือบริษัทมหาชนจำกัด ให้ยื่นสำเนาหนังสือรับรองการจดทะเบียนนิติบุคคล หนังสือบริคณห์สนธิ บัญชีรายชื่อกรรมการผู้จัดการ ผู้มีอำนาจควบคุม (ถ้ามี) และบัญชีผู้ถือหุ้นรายใหญ่ (ถ้ามี)
 - (๒) ในกรณีผู้ยื่นข้อเสนอเป็นบุคคลธรรมดาหรือคณะบุคคลที่มีใช้นิติบุคคล ให้ยื่นสำเนาบัตรประจำตัวประชาชนของผู้ยื่น ข้อเสนอข้อตกลงที่แสดงถึงการเข้าเป็นหุ้นส่วน (ถ้ามี) สำเนาบัตรประจำตัวประชาชนของผู้เป็นหุ้นส่วน หรือสำเนาหนังสือเดินทางของผู้เป็นหุ้นส่วนที่มีได้ถือสัญชาติไทย
 - (๓) ในกรณีผู้ยื่นข้อเสนอเป็นผู้ยื่นข้อเสนอร่วมกันในฐานะเป็นผู้ร่วมค้า ให้ยื่นสำเนาสัญญาของการเข้าร่วมค้า และเอกสารตามที่ระบุไว้ใน (๑) หรือ (๒) ของผู้ร่วมค้า แล้วแต่กรณี
 - (๔) ผู้ยื่นข้อเสนอต้องแสดงหลักฐานเกี่ยวกับมูลค่าสุทธิของกิจการ ดังนี้
 - (๔.๑) ในกรณีผู้ยื่นข้อเสนอเป็นนิติบุคคล ให้ยื่นงบแสดงฐานะการเงินที่มีการรับรองแล้ว ๑ ปีสุดท้ายก่อนวันยื่นข้อเสนอ โดยให้ยื่นขณะเข้าเสนอราคา
 - (๔.๒) ในกรณีผู้ยื่นข้อเสนอเป็นบุคคลธรรมดา ให้ยื่นหนังสือรับรองบัญชีเงินฝาก ไม่เกิน ๙๐ วัน ก่อนวันยื่นข้อเสนอ โดยให้ยื่นขณะเข้าเสนอราคา และจะต้องแสดงหนังสือรับรองบัญชีเงินฝากที่มีมูลค่าดังกล่าวอีกครั้งหนึ่งในวันลงนามในสัญญา
 - (๔.๓) กรณีที่ผู้ยื่นข้อเสนอไม่มีมูลค่าสุทธิของกิจการและทุนจดทะเบียนหรือมีแต่ไม่เพียงพอที่จะเข้ายื่นข้อเสนอ ให้ยื่นสำเนาหนังสือรับรองวงเงินสินเชื่อ (สินเชื่อที่ธนาคารภายในประเทศหรือบริษัทเงินทุนหรือบริษัทเงินทุนหลักทรัพย์ที่ได้รับอนุญาตให้ประกอบกิจการเงินทุนเพื่อการพาณิชย์และประกอบธุรกิจค้าประกัน ตามประกาศของธนาคารแห่งประเทศไทย ตามรายชื่อบริษัทเงินทุนที่ธนาคารแห่งประเทศไทยแจ้งเวียนให้ทราบ โดยพิจารณาจากยอดเงินรวมของวงเงินสินเชื่อที่สำนักงานใหญ่รับรองหรือที่สำนักงานสาขารับรอง (กรณีได้รับมอบอำนาจจากสำนักงานใหญ่) ซึ่งออกให้แก่ผู้ยื่นข้อเสนอ นับถึงวันยื่นข้อเสนอไม่เกิน ๙๐ วัน)
 - (๕) สำเนาใบทะเบียนพาณิชย์
 - (๖) สำเนาใบทะเบียนภาษีมูลค่าเพิ่ม (ภพ.๒๐)
 - (๗) บัญชีเอกสารส่วนที่ ๑ ทั้งหมดที่ได้ยื่นพร้อมกับการเสนอราคาทางระบบจัดซื้อจัดจ้างภาครัฐด้วยอิเล็กทรอนิกส์ ตามแบบในข้อ ๑.๗ (๑) โดยไม่ต้องแนบในรูปแบบ PDF File (Portable Document Format)
- ทั้งนี้ เมื่อผู้ยื่นข้อเสนอดำเนินการแนบไฟล์เอกสารตามบัญชีเอกสารส่วนที่ ๑ ครบถ้วนถูกต้องแล้ว ระบบจัดซื้อจัดจ้างภาครัฐด้วยอิเล็กทรอนิกส์จะสร้างบัญชีเอกสารส่วนที่ ๑ ตามแบบในข้อ ๑.๗ (๑) ให้โดยผู้ยื่นข้อเสนอไม่ต้องแนบบัญชีเอกสารส่วนที่ ๑ ดังกล่าวในรูปแบบ PDF File (Portable Document Format)

๓.๒ ส่วนที่ ๒ อย่างน้อยต้องมีเอกสารดังต่อไปนี้

- (๑) ในกรณีที่ผู้ยื่นข้อเสนอมอบอำนาจให้บุคคลอื่นกระทำการแทนให้แนบหนังสือมอบอำนาจซึ่งติดอากรแสตมป์ตามกฎหมาย โดยมีหลักฐานแสดงตัวตนของผู้มอบอำนาจและผู้รับมอบอำนาจ ทั้งนี้หากผู้รับมอบอำนาจเป็นบุคคลธรรมดาต้องเป็นผู้ที่บรรลุนิติภาวะตามกฎหมายแล้วเท่านั้น
- (๒) สำเนาหนังสือรับรองผลงานก่อสร้างประเภทเดียวกันกับงานที่ประกวดราคาจ้างก่อสร้าง
- (๓) สำเนาใบขึ้นทะเบียนผู้ประกอบการวิสาหกิจขนาดกลางและขนาดย่อม (SMEs) (ถ้ามี)

(๔) บัญชีเอกสารส่วนที่ ๒ ทั้งหมดที่ได้ยื่นพร้อมกับการเสนอราคาทางระบบจัดซื้อจัดจ้างภาครัฐด้วยอิเล็กทรอนิกส์ตามแบบในข้อ ๑.๗ (๒) โดยไม่ต้องแนบในรูปแบบ PDF File (Portable Document Format)

ทั้งนี้ เมื่อผู้ยื่นข้อเสนอดำเนินการแนบไฟล์เอกสารตามบัญชีเอกสารส่วนที่ ๒ ครบถ้วนถูกต้องแล้ว ระบบจัดซื้อจัดจ้างภาครัฐด้วยอิเล็กทรอนิกส์จะสร้างบัญชีเอกสารส่วนที่ ๒ ตามแบบในข้อ ๑.๗ (๒) ให้โดยผู้ยื่นข้อเสนอไม่ต้องแนบบัญชีเอกสารส่วนที่ ๒ ดังกล่าวในรูปแบบ PDF File (Portable Document Format)

๔. การเสนอราคา

๔.๑ ผู้ยื่นข้อเสนอต้องยื่นข้อเสนอ และเสนอราคาทางระบบจัดซื้อจัดจ้างภาครัฐด้วยอิเล็กทรอนิกส์ตามที่กำหนดไว้ในเอกสารประกวดราคาอิเล็กทรอนิกส์ โดยไม่มีเงื่อนไขใดๆ ทั้งสิ้น และจะต้องกรอกข้อความให้ถูกต้องครบถ้วน พร้อมทั้งหลักฐานแสดงตัวตนและทำการยืนยันตัวตนของผู้ยื่นข้อเสนอ โดยไม่ต้องแนบบใบเสนอราคาในรูปแบบ PDF File (Portable Document Format)

๔.๒ ให้ผู้ยื่นข้อเสนอกรอกรายละเอียดการเสนอราคาในใบเสนอราคาตามแบบเอกสารประกวดราคาจ้างก่อสร้างด้วยวิธีประกวดราคาอิเล็กทรอนิกส์ (e-bidding) ข้อ ๑.๒ ให้ครบถ้วน โดยไม่ต้องยื่นใบแจ้งปริมาณงานและราคาและใบบัญชีรายการก่อสร้าง ในรูปแบบ PDF File (Portable Document Format)

ในการเสนอราคาให้เสนอราคาเป็นเงินบาทและเสนอราคาได้เพียงครั้งเดียวและราคาเดียว โดยเสนอราคารวม หรือราคาต่อหน่วย หรือราคาต่อรายการ ตามเงื่อนไขที่ระบุไว้ท้ายใบเสนอราคาให้ถูกต้อง ทั้งนี้ ราคารวมที่เสนอจะต้องตรงกันทั้งตัวเลขและตัวหนังสือ ถ้าตัวเลขและตัวหนังสือไม่ตรงกัน ให้ถือตัวหนังสือเป็นสำคัญ โดยคิดราคารวมทั้งสิ้นซึ่งรวมค่าภาษีมูลค่าเพิ่ม ภาษีอากรอื่น และค่าใช้จ่ายที่ส่งไปแล้ว

ราคาที่เสนอจะต้องเสนอกำหนดยื่นราคาไม่น้อยกว่า ๒๓๐ วัน ตั้งแต่วันเสนอราคาโดยภายในกำหนดยื่นราคา ผู้ยื่นข้อเสนอต้องรับผิดชอบราคาที่ตนได้เสนอไว้และจะถอนการเสนอราคามิได้

๔.๓ ผู้ยื่นข้อเสนอจะต้องเสนอกำหนดเวลาดำเนินการก่อสร้างแล้วเสร็จไม่เกิน ๑๕๐ วัน นับถัดจากวันที่ได้รับหนังสือแจ้งจากกรม ให้เริ่มทำงาน

๔.๔ ก่อนเสนอราคา ผู้ยื่นข้อเสนอควรตรวจสอบร่างสัญญา ร่างรายละเอียดขอบเขตของงานทั้งโครงการ (Terms of Reference : TOR) ให้ถี่ถ้วนและเข้าใจเอกสารประกวดราคาจ้างอิเล็กทรอนิกส์ทั้งหมดเสียก่อนที่จะตกลงยื่นข้อเสนอตามเงื่อนไขในเอกสารประกวดราคาจ้างอิเล็กทรอนิกส์

๔.๕ ผู้ยื่นข้อเสนอจะต้องยื่นข้อเสนอและเสนอราคาทางระบบจัดซื้อจัดจ้างภาครัฐด้วยอิเล็กทรอนิกส์ในวันที่.....ระหว่างเวลา.....น. ถึง.....น. และเวลาในการเสนอราคาให้ถือตามเวลาของระบบจัดซื้อจัดจ้างภาครัฐด้วยอิเล็กทรอนิกส์เป็นเกณฑ์

เมื่อพ้นกำหนดเวลายื่นข้อเสนอและเสนอราคาแล้ว จะไม่รับเอกสารการยื่นข้อเสนอ และการเสนอราคาใดๆ โดยเด็ดขาด

๔.๖ ผู้ยื่นข้อเสนอต้องจัดทำเอกสารสำหรับใช้ในการเสนอราคาในรูปแบบไฟล์เอกสารประเภท PDF File (Portable Document Format) โดยผู้ยื่นข้อเสนอต้องเป็นผู้รับผิดชอบตรวจสอบความครบถ้วนถูกต้อง และชัดเจนของเอกสาร PDF File ก่อนที่จะยืนยันการเสนอราคา แล้วจึงส่งข้อมูล (Upload) เพื่อเป็นการเสนอราคาให้แก่กรม ผ่านทางระบบจัดซื้อจัดจ้างภาครัฐด้วยอิเล็กทรอนิกส์

๔.๗ คณะกรรมการพิจารณาผลการประกวดราคาอิเล็กทรอนิกส์จะดำเนินการตรวจสอบคุณสมบัติของผู้ยื่นข้อเสนอแต่ละรายว่า เป็นผู้ยื่นข้อเสนอที่มีผลประโยชน์ร่วมกันกับผู้ยื่นเสนอรายอื่นตามข้อ ๑.๖ (๑) หรือไม่ หากปรากฏว่าผู้ยื่นเสนอรายใดเป็นผู้ยื่นข้อเสนอที่มีผลประโยชน์ร่วมกันกับผู้ยื่นเสนอรายอื่น คณะกรรมการฯ จะตัดรายชื่อผู้ยื่นเสนอราคาที่มีผลประโยชน์ร่วมกันนั้นออกจากการเป็นผู้ยื่นข้อเสนอ

หากปรากฏต่อคณะกรรมการพิจารณาผลการประกวดราคาอิเล็กทรอนิกส์ว่า ก่อนหรือในขณะที่มีการพิจารณาข้อเสนอ มีผู้ยื่นข้อเสนอรายใดกระทำการอันเป็นการขัดขวางการแข่งขันอย่างเป็นธรรมตามข้อ ๑.๖ (๒) และคณะกรรมการฯ เชื่อว่ามีการกระทำอันเป็นการขัดขวางการแข่งขันอย่างเป็นธรรม คณะกรรมการฯ จะตัดรายชื่อผู้ยื่นข้อเสนอรายนั้นออกจากการเป็นผู้ยื่นข้อเสนอ และกรมจะพิจารณาลงโทษผู้ยื่นข้อเสนอดังกล่าวเป็นผู้ทำงาน เว้นแต่กรมจะพิจารณาเห็นว่าผู้ยื่นข้อเสนอรายนั้น มิใช่เป็นผู้ริเริ่มให้มีการกระทำดังกล่าวและได้ให้ความร่วมมือเป็นประโยชน์ต่อการพิจารณาของกรม

๔.๘ ผู้ยื่นข้อเสนอจะต้องปฏิบัติ ดังนี้

- (๑) ปฏิบัติตามเงื่อนไขที่ระบุไว้ในเอกสารประกวดราคาอิเล็กทรอนิกส์
- (๒) ราคาที่เสนอจะต้องเป็นราคาที่รวมภาษีมูลค่าเพิ่ม และภาษีอื่นๆ (ถ้ามี)รวมค่าใช้จ่าย

ทั้งปวงไว้ด้วยแล้ว

- (๓) ผู้ยื่นข้อเสนอจะต้องลงทะเบียนเพื่อเข้าสู่กระบวนการเสนอราคา ตามวัน เวลา

ที่กำหนด

- (๔) ผู้ยื่นข้อเสนอจะถอนการเสนอราคาที่เสนอแล้วไม่ได้

- (๕) ผู้ยื่นข้อเสนอต้องศึกษาและทำความเข้าใจในระบบและวิธีการเสนอราคาด้วยวิธี

ประกวดราคาอิเล็กทรอนิกส์ ของกรมบัญชีกลางที่แสดงไว้ในเว็บไซต์ www.gprocurement.go.th

๔.๙ คู่สัญญาต้องจัดทำแผนการทำงานมาให้ภายใน ๗ วัน นับถัดจากวันลงนามในสัญญา

โดยจัดทำแผนการทำงานตามเอกสารแนบท้ายเอกสารประกวดราคาอิเล็กทรอนิกส์ เว้นแต่เป็นกรณีสัญญาอายุไม่เกิน ๙๐ วัน หรือการจ้างก่อสร้างซึ่งสัญญาหรือบันทึกข้อตกลงเป็นหนังสือมีวงเงินไม่เกิน ๕๐๐,๐๐๐ บาท ทั้งนี้แผนการทำงานให้ถือเป็นเอกสารส่วนหนึ่งของสัญญา

๔.๑๐ ผู้ยื่นข้อเสนอที่เป็นผู้ชนะการเสนอราคาต้องจัดทำแผนการใช้พัสดุที่ผลิตภายในประเทศ และแผนการใช้เหล็กที่ผลิตภายในประเทศ โดยยื่นให้หน่วยงานของรัฐภายใน ๖๐ วัน นับถัดจากวันลงนามในสัญญา เว้นแต่ กรณีที่ระยะเวลาดำเนินการตามสัญญาไม่เกิน ๖๐ วัน

๕. หลักเกณฑ์และสิทธิในการพิจารณา

๕.๑ การพิจารณาผลการยื่นข้อเสนอประกวดราคาอิเล็กทรอนิกส์ครั้งนี้ กรมจะพิจารณาคัดสินโดยใช้หลักเกณฑ์ราคา

๕.๒ การพิจารณาผู้ชนะการยื่นข้อเสนอ

กรณีใช้หลักเกณฑ์ราคาในการพิจารณาผู้ชนะการยื่นข้อเสนอกรมจะพิจารณาจากราคารวม

๕.๓ หากผู้ยื่นข้อเสนอรายใดมีคุณสมบัติไม่ถูกต้องตามข้อ ๒ หรือยื่นหลักฐานการยื่นข้อเสนอไม่ถูกต้อง หรือไม่ครบถ้วนตามข้อ ๓ หรือยื่นข้อเสนอไม่ถูกต้องตามข้อ ๔ แล้ว คณะกรรมการพิจารณาผลการประกวดราคาอิเล็กทรอนิกส์จะไม่รับพิจารณาข้อเสนอของผู้ยื่นข้อเสนอรายนั้น เว้นแต่ผู้ยื่นข้อเสนอรายใดเสนอเอกสารทางเทคนิคหรือรายละเอียดคุณลักษณะเฉพาะของพัสดุที่จ้างไม่ครบถ้วน หรือเสนอรายละเอียดแตกต่างไปจากเงื่อนไขที่กรมกำหนดไว้ในประกาศและเอกสารประกวดราคาอิเล็กทรอนิกส์ ในส่วนที่มีสาระสำคัญและความแตกต่างนั้นไม่มีผลทำให้เกิดการได้เปรียบเสียเปรียบต่อผู้ยื่นข้อเสนอรายอื่น หรือเป็นการผิดพลาดเล็กน้อย คณะกรรมการฯ อาจพิจารณาผ่อนปรนการตัดสินสิทธิผู้ยื่นข้อเสนอรายนั้น

๕.๔ กรมสงวนสิทธิ์ไม่พิจารณาข้อเสนอของผู้ยื่นข้อเสนอโดยไม่มีการผ่อนผันในกรณีดังต่อไปนี้

- (๑) ไม่กรอกชื่อผู้ยื่นข้อเสนอในการเสนอราคาทางระบบจัดซื้อจัดจ้างด้วยอิเล็กทรอนิกส์

(๒) เสนอรายละเอียดแตกต่างไปจากเงื่อนไขที่กำหนดในเอกสารประกวดราคาอิเล็กทรอนิกส์ที่เป็นสาระสำคัญ หรือมีผลทำให้เกิดความได้เปรียบเสียเปรียบแก่ผู้ยื่นข้อเสนอรายอื่น

๕.๕ ในการตัดสินการประกวดราคาอิเล็กทรอนิกส์หรือในการทำสัญญา คณะกรรมการพิจารณาผลการประกวดราคาอิเล็กทรอนิกส์หรือกรมมีสิทธิให้ผู้ยื่นข้อเสนอชี้แจงข้อเท็จจริงเพิ่มเติมได้ กรมมีสิทธิที่จะไม่รับข้อเสนอ ไม่รับราคา หรือไม่ทำสัญญา หากข้อเท็จจริงดังกล่าวไม่เหมาะสมหรือไม่ถูกต้อง

๕.๖ กรม ทรวงไว้ซึ่งสิทธิที่จะไม่รับราคาต่ำสุด หรือราคาหนึ่งราคาใด หรือราคาที่เสนอทั้งหมดก็ได้ และอาจพิจารณาเลือกจ้างในจำนวน หรือขนาด หรือเฉพาะรายการหนึ่งรายการใดหรืออาจจะยกเลิกการประกวดราคาอิเล็กทรอนิกส์โดยไม่พิจารณาจัดจ้างเลยก็ได้ สุดแต่จะพิจารณา ทั้งนี้เพื่อประโยชน์ของทางราชการเป็นสำคัญ และให้ถือว่าการตัดสินใจของกรมเป็นเด็ดขาดผู้ยื่นข้อเสนอจะเรียกร้องค่าใช้จ่าย หรือค่าเสียหายใดๆ มิได้ รวมทั้งกรมจะพิจารณายกเลิกการประกวดราคาอิเล็กทรอนิกส์และลงโทษผู้ยื่นข้อเสนอเป็นผู้ทำงาน ไม่ว่าจะเป็นผู้ยื่นข้อเสนอที่ได้รับการคัดเลือกหรือไม่ก็ตาม หากมีเหตุที่เชื่อถือได้ว่าผู้ยื่นข้อเสนอกระทำการโดยไม่สุจริต เช่น การเสนอเอกสารอันเป็นเท็จ หรือใช้ชื่อบุคคลธรรมดา หรือนิติบุคคลอื่นมาเสนอราคาแทน เป็นต้น

ในกรณีที่ผู้ยื่นข้อเสนอรายที่เสนอราคาต่ำสุด เสนอราคาต่ำจนคาดหมายได้ว่าไม่อาจดำเนินงานตามเอกสารประกวดราคาอิเล็กทรอนิกส์ได้ คณะกรรมการพิจารณาผลการประกวดราคาอิเล็กทรอนิกส์หรือกรมจะให้ผู้ยื่นข้อเสนออื่นชี้แจงและแสดงหลักฐานที่ทำให้เชื่อได้ว่าผู้ยื่นข้อเสนอสามารถดำเนินงานตามเอกสารประกวดราคาอิเล็กทรอนิกส์ให้เสร็จสมบูรณ์ หากคำชี้แจงไม่เป็นที่รับฟังได้ กรมมีสิทธิที่จะไม่รับข้อเสนอหรือไม่รับราคาของผู้ยื่นข้อเสนอรายนั้น ทั้งนี้ผู้ยื่นข้อเสนอดังกล่าวไม่มีสิทธิเรียกร้องค่าใช้จ่ายหรือค่าเสียหายใดๆ จากกรม

๕.๗ ก่อนลงนามในสัญญากรม อาจประกาศยกเลิกการประกวดราคาอิเล็กทรอนิกส์ หากปรากฏว่ามีการกระทำที่เข้าลักษณะผู้ยื่นข้อเสนอที่ชนะการประกวดราคาหรือที่ได้รับการคัดเลือกมีผลประโยชน์ร่วมกัน หรือมีส่วนได้เสียกับผู้ยื่นข้อเสนอรายอื่น หรือขัดขวางการแข่งขันอย่างเป็นธรรม หรือสมยอมกันกับผู้ยื่นข้อเสนอรายอื่น หรือเจ้าหน้าที่ในการเสนอราคา หรือสื่อว่ากระทำการทุจริตอื่นใดในการเสนอราคา

๕.๘ หากผู้ยื่นข้อเสนอซึ่งเป็นผู้ประกอบการ SMEs เสนอราคาสูงกว่าราคาต่ำสุดของผู้ยื่นข้อเสนอรายอื่นที่ไม่เกินร้อยละ ๑๐ ให้หน่วยงานของรัฐจัดซื้อจัดจ้างจากผู้ประกอบการ SMEs ดังกล่าว โดยจัดเรียงลำดับผู้ยื่นข้อเสนอซึ่งเป็นผู้ประกอบการ SMEs ซึ่งเสนอราคาสูงกว่าราคาต่ำสุดของผู้ยื่นข้อเสนอรายอื่นไม่เกินร้อยละ ๑๐ ที่จะเรียกมาทำสัญญาไม่เกิน ๓ ราย

ผู้ยื่นข้อเสนอที่เป็นกิจการร่วมค้าที่จะได้สิทธิตามวรรคหนึ่ง ผู้เข้าร่วมค้าทุกรายจะต้องเป็นผู้ประกอบการ SMEs

ทั้งนี้ ผู้ประกอบการ SMEs ที่จะได้แต้มต่อด้านราคาตามวรรคหนึ่ง จะต้องมีวงเงินสัญญาสะสมตามปีปฏิทินรวมกับราคาที่เสนอในครั้งนี้แล้ว มีมูลค่ารวมกันไม่เกินมูลค่าของรายได้ตามขนาดที่ขึ้นทะเบียนไว้กับ สสว.

๕.๙ หากผู้ยื่นข้อเสนอ ซึ่งมีใช่ผู้ประกอบการ SMEs แต่เป็นบุคคลธรรมดาที่ถือสัญชาติไทย หรือนิติบุคคลที่จัดตั้งขึ้นตามกฎหมายไทยเสนอราคาสูงกว่าราคาต่ำสุดของผู้ยื่นข้อเสนอซึ่งเป็นผู้ประกอบการ SMEs ที่มีได้ถือสัญชาติไทยหรือนิติบุคคลที่จัดตั้งขึ้นตามกฎหมายของต่างประเทศไม่เกินร้อยละ ๓ ให้จัดซื้อจัดจ้างบุคคลธรรมดาที่ถือสัญชาติไทยหรือนิติบุคคลที่จัดตั้งขึ้นตามกฎหมายไทยดังกล่าว

ผู้ยื่นข้อเสนอที่เป็นกิจการร่วมค้าที่จะได้สิทธิตามวรรคหนึ่ง ผู้เข้าร่วมค้าทุกรายจะต้องเป็นบุคคลธรรมดาที่ถือสัญชาติไทยหรือนิติบุคคลที่จัดตั้งขึ้นตามกฎหมายไทย

๖. การทำสัญญาจ้างก่อสร้าง

ผู้ชนะการประกวดราคาอิเล็กทรอนิกส์จะต้องทำสัญญาจ้างตามแบบสัญญา ดังระบุในข้อ ๑.๓ หรือทำข้อตกลงเป็นหนังสือกับกรม ภายใน ๗ วัน นับถัดจากวันที่ได้รับแจ้ง และจะต้องวางหลักประกันสัญญาเป็นจำนวนเงินเท่ากับร้อยละ ๕ ของราคาค่าจ้างที่ประกวดราคาอิเล็กทรอนิกส์ ให้กรมยึดถือไว้ในขณะทำสัญญาโดยใช้หลักประกันอย่างหนึ่งอย่างใด ดังต่อไปนี้

๖.๑ เงินสด

๖.๒ เช็ครหัสหรือตราประทับที่ธนาคารเซ็นส่งจ่าย ซึ่งเป็นเช็คหรือตราปลงวันที่ที่ใช้เช็คหรือตราประทับนั้น
ชำระต่อเจ้าหน้าที่ในวันทำสัญญา หรือก่อนวันนั้นไม่เกิน ๓ วันทำการ

๖.๓ หนังสือค้ำประกันของธนาคารภายในประเทศ ตามตัวอย่างที่คณะกรรมการนโยบายกำหนด
ดังระบุในข้อ ๑.๔ (๑) หรือจะเป็นหนังสือค้ำประกันอิเล็กทรอนิกส์ตามวิธีการที่กรมบัญชีกลางกำหนด

๖.๔ หนังสือค้ำประกันของบริษัทเงินทุน หรือบริษัทเงินทุนหลักทรัพย์ที่ได้รับอนุญาตให้
ประกอบกิจการเงินทุนเพื่อการพาณิชย์และประกอบธุรกิจค้ำประกันตามประกาศของธนาคารแห่งประเทศไทย
ตามรายชื่อบริษัทเงินทุนที่ธนาคารแห่งประเทศไทยแจ้งเวียนให้ทราบ โดยอนุโลมให้ใช้ตามตัวอย่างหนังสือ
ค้ำประกันของธนาคารที่คณะกรรมการนโยบายกำหนด ดังระบุในข้อ ๑.๔ (๑)

๖.๕ พันธบัตรรัฐบาลไทย

หลักประกันนี้จะคืนให้ โดยไม่มีดอกเบี้ยภายใน ๑๕ วัน นับถัดจากวันที่ผู้ชนะการประกวดราคา
อิเล็กทรอนิกส์ (ผู้รับจ้าง) พ้นจากข้อผูกพันตามสัญญาจ้างแล้ว

๗. ค่าจ้างและการจ่ายเงิน

๗.๑ (สำหรับการจ้างที่เป็นราคาต่อหน่วย)

กรมจะจ่ายค่าจ้างต่อหน่วยของงานแต่ละรายการที่ได้ทำสำเร็จจริงตามราคาต่อหน่วยที่
กำหนดไว้ในใบแจ้งปริมาณงานและราคา นอกจากในกรณีต่อไปนี้

(๑) เมื่อปริมาณงานที่ทำเสร็จจริงในส่วนที่เกินกว่าร้อยละ ๑๒๕ (หนึ่งร้อยยี่สิบห้า) แต่ไม่เกิน
ร้อยละ ๑๕๐ (หนึ่งร้อยห้าสิบ) ของปริมาณงานที่กำหนดไว้ในสัญญาหรือใบแจ้งปริมาณงานและราคา จะจ่ายให้
ในอัตราร้อยละ ๙๐ (เก้าสิบ) ของราคาต่อหน่วยตามสัญญา

(๒) เมื่อปริมาณงานที่ทำเสร็จจริงในส่วนที่เกินกว่าร้อยละ ๑๕๐ (หนึ่งร้อยห้าสิบ)
ของปริมาณงานที่กำหนดไว้ในสัญญาหรือใบแจ้งปริมาณงานและราคา จะจ่ายให้ในอัตราร้อยละ ๘๓ (แปดสิบสาม)
ของราคาต่อหน่วยตามสัญญา

(๓) เมื่อปริมาณงานที่ทำเสร็จจริงน้อยกว่าร้อยละ ๗๕ (เจ็ดสิบห้า) ของปริมาณงานที่กำหนดไว้ใน
สัญญาหรือใบแจ้งปริมาณงานและราคา จะจ่ายให้ตามราคาต่อหน่วยในสัญญา และจะจ่ายเพิ่มชดเชยเป็นค่า
overhead และ mobilization สำหรับงานรายการนั้นในอัตราร้อยละ ๑๗ (สิบเจ็ด) ของผลต่างระหว่าง
ปริมาณงานทั้งหมดของงานรายการนั้นตามสัญญาโดยประมาณ กับปริมาณงานที่ทำเสร็จจริงคูณด้วยราคาต่อหน่วย
ตามสัญญา ทั้งนี้ การจ่ายเงินเพิ่มชดเชยเป็นค่า Overhead และ Mobilization ดังกล่าว ผู้ว่าจ้างจะจ่ายให้แก่
ผู้รับจ้างในงวดสุดท้ายของการจ่ายค่าจ้างตามสัญญา

(๔) กรมจะจ่ายเงินที่เพิ่มขึ้นตาม (๑) และ (๒) ดังกล่าวข้างต้น ในงวดสุดท้ายของการจ่ายเงิน
หรือก่อนงวดสุดท้ายของการจ่ายเงิน ตามที่กรมจะพิจารณาตามที่เห็นสมควร เว้นแต่กรณีที่กรม พิจารณาเห็น
ว่าปริมาณงานที่ทำเสร็จจริงดังกล่าว มิได้มีส่วนเกี่ยวข้องกับงานอื่นที่เหลือ อีกทั้งงานที่เหลืออยู่ก็มีได้มี
ผลกระทบต่อค่าจ้างค่าจ้างที่แล้วเสร็จจริงในงวดดังกล่าว ทั้งนี้กรม อาจจ่ายเงินที่เพิ่มขึ้นให้แก่ ผู้รับจ้าง
พร้อมกับการจ่ายเงินค่าจ้างงวดนั้นๆ และการพิจารณาว่างานใดอยู่ในหลักเกณฑ์ดังกล่าวหรือไม่เป็นดุลพินิจ
โดยเด็ดขาดของกรม

กรมจะจ่ายเงินค่าจ้างให้แก่ผู้รับจ้างเป็นรายเดือนตามเงื่อนไขที่สำเร็จจริงเมื่อกรม หรือ
เจ้าหน้าที่ของกรม ได้ทำการตรวจสอบผลงานที่ทำเสร็จแล้ว และปรากฏว่าเป็นที่พอใจตรงตามข้อกำหนด
แห่งสัญญาทุกประการ กรมจะออกหนังสือรับรองการรับมอบงานนั้นให้ไว้แก่ผู้รับจ้าง

การจ่ายเงินงวดสุดท้ายจะจ่ายให้เมื่องานทั้งหมดตามสัญญาได้แล้วเสร็จทุกประการ

๘. อัตราค่าปรับ

ค่าปรับตามสัญญาจ้างแนบท้ายเอกสารประกวดราคาอิเล็กทรอนิกส์นี้ หรือข้อตกลงจ้างเป็น
หนังสือจะกำหนด ดังนี้

๘.๑ กรณีที่ผู้รับจ้างนำงานที่รับจ้างไปจ้างช่วงให้ผู้อื่นทำอีกทอดหนึ่งโดยไม่ได้รับอนุญาตจากกรม จะกำหนดค่าปรับสำหรับการฝ่าฝืนดังกล่าวเป็นจำนวนร้อยละ ๑๐.๐๐ ของวงเงินของงานจ้างช่วงนั้น

๘.๒ กรณีที่ผู้รับจ้างปฏิบัติผิดสัญญาจ้างก่อสร้าง นอกเหนือจากข้อ ๘.๑ จะกำหนดค่าปรับเป็นรายวันเป็นจำนวนเงินตายตัวในอัตราร้อยละ ๐.๑๐ ของราคางานจ้าง

๙. การรับประกันความชำรุดบกพร่อง

ผู้ชนะการประกวดราคาอิเล็กทรอนิกส์ซึ่งได้ทำสัญญาจ้างตามแบบดังระบุในข้อ ๑.๓ หรือข้อตกลงจ้างเป็นหนังสือ แล้วแต่กรณี จะต้องรับประกันความชำรุดบกพร่องของงานจ้างที่เกิดขึ้นภายในระยะเวลาไม่น้อยกว่า ๒ ปี นับถัดจากวันที่กรม ได้รับมอบงาน โดยต้องบริหารจัดการซ่อมแซมแก้ไขให้ใช้การได้ดีดังเดิมภายใน ๑๕ วัน นับถัดจากวันที่ได้รับแจ้งความชำรุดบกพร่อง

๑๐. การจ่ายเงินล่วงหน้า

ผู้ยื่นข้อเสนอมีสิทธิเสนอขอรับเงินล่วงหน้า ในอัตรามากเกินร้อยละ ๑๕ ของราคาจ้างทั้งหมด แต่ทั้งนี้จะต้องส่งมอบหลักประกันเงินล่วงหน้า เป็นพันธบัตรรัฐบาลไทย หรือหนังสือค้ำประกันหรือหนังสือค้ำประกันอิเล็กทรอนิกส์ของธนาคารในประเทศตามแบบดังระบุในข้อ ๑.๔ (๒) ให้แก่กรมก่อนการรับเงินล่วงหน้า

๑๑. การหักเงินประกันผลงาน

ในการจ่ายเงินให้แก่ผู้รับจ้างแต่ละงวด ผู้ว่าจ้างจะหักเงินจำนวนร้อยละ ๑๐ ของเงินที่ต้องจ่ายในงวดนั้น เพื่อเป็นประกันผลงานในกรณีที่เงินประกันผลงานจะต้องถูกหักไว้ทั้งสิ้นไม่ต่ำกว่า ๖ เดือน (สำหรับสัญญาที่เป็นราคาต่อหน่วย) หรือจำนวน.....บาท (สำหรับสัญญาที่เป็นราคาเหมารวม)

ผู้รับจ้างมีสิทธิที่จะขอเงินประกันผลงานคืน โดยผู้รับจ้างจะต้องวางหนังสือค้ำประกันของธนาคารซึ่งออกโดยธนาคารภายในประเทศ มาวางไว้ต่อผู้ว่าจ้างเพื่อเป็นหลักประกันแทนก็ได้

ผู้ว่าจ้างจะคืนเงินประกันผลงาน และ/หรือหนังสือค้ำประกันของธนาคารดังกล่าวตามวรรคหนึ่งให้แก่ผู้รับจ้างพร้อมกับการจ่ายเงินงวดสุดท้าย

๑๒. ข้อสงวนสิทธิ์ในการยื่นข้อเสนอและอื่นๆ

๑๒.๑ เงินค่าจ้างสำหรับงานจ้างครั้งนี้ ได้มาจากเงินงบประมาณประจำปี พ.ศ. ๒๕๖๘

การลงนามในสัญญาจะกระทำต่อเมื่อ กรมได้รับอนุมัติเงินค่าก่อสร้างจากงบประมาณประจำปี พ.ศ. ๒๕๖๘

๑๒.๒ เมื่อกรม ได้คัดเลือกผู้ยื่นข้อเสนอรายใดให้เป็นผู้รับจ้าง และได้ตกลงจ้างตามการประกวดราคาอิเล็กทรอนิกส์แล้ว ถ้าผู้รับจ้างจะต้องส่งหรือนำสิ่งของมาเพื่องานจ้างดังกล่าวเข้ามาจากต่างประเทศ และของนั้นต้องนำเข้ามาโดยทางเรือในเส้นทางที่มีเรือไทยเดินอยู่ และสามารถให้บริการรับขนได้ตามที่รัฐมนตรีว่าการกระทรวงคมนาคมประกาศกำหนด ผู้ยื่นข้อเสนอซึ่งเป็นผู้รับจ้างจะต้องปฏิบัติตามกฎหมายว่าด้วยการส่งเสริมการพาณิชย์ ดังนี้

(๑) แจ้งการส่งหรือนำสิ่งของดังกล่าวเข้ามาจากต่างประเทศต่อกรมเจ้าท่า ภายใน ๗ วัน นับตั้งแต่วันที่ผู้รับจ้างส่งหรือซื้อของจากต่างประเทศ เว้นแต่เป็นของที่รัฐมนตรีว่าการกระทรวงคมนาคมประกาศยกเว้นให้บรรทุกโดยเรืออื่นได้

(๒) จัดการให้สิ่งของดังกล่าวบรรทุกโดยเรือไทย หรือเรือที่มีสิทธิเช่นเดียวกับเรือไทย จากต่างประเทศมายังประเทศไทย เว้นแต่จะได้รับอนุญาตจากกรมเจ้าท่า ให้บรรทุกสิ่งของนั้น โดยเรืออื่นที่มีธงเรือไทย ซึ่งจะต้องได้รับอนุญาตเช่นนั้นก่อนบรรทุกของลงเรืออื่น หรือเป็นของที่รัฐมนตรีว่าการกระทรวงคมนาคมประกาศยกเว้นให้บรรทุกโดยเรืออื่น

(๓) ในกรณีที่ไม่ปฏิบัติตาม (๑) หรือ (๒) ผู้รับจ้างจะต้องรับผิดชอบตามกฎหมายว่าด้วยการส่งเสริมการพาณิชย์

๑๒.๓ ผู้ยื่นข้อเสนอซึ่งกรมได้คัดเลือกแล้ว ไม่ไปทำสัญญาหรือข้อตกลงจ้างเป็นหนังสือภายในเวลาที่กำหนดดังระบุไว้ในข้อ ๗ กรมจะริบหลักประกันการยื่นข้อเสนอ หรือเรียกธำนาจจากผู้ออกหนังสือค้ำประกันการยื่นข้อเสนอทันที และอาจพิจารณาเรียกธำนาจให้ชดใช้ความเสียหายอื่น (ถ้ามี) รวมทั้งจะพิจารณาให้เป็นผู้ทิ้งงานตามระเบียบกระทรวงการคลังว่าด้วยการจัดซื้อจัดจ้างและการบริหารพัสดุภาครัฐ

๑๒.๔ กรมสงวนสิทธิ์ที่จะแก้ไขเพิ่มเติมเงื่อนไข หรือข้อกำหนดในแบบสัญญาหรือข้อตกลงจ้างเป็นหนังสือให้เป็นไปตามความเห็นของสำนักงานอัยการสูงสุด (ถ้ามี)

๑๒.๕ ในกรณีที่เอกสารแนบท้ายเอกสารประกวดราคาอิเล็กทรอนิกส์ มีความขัดหรือแย้งกันผู้ยื่นข้อเสนอจะต้องปฏิบัติตามคำวินิจฉัยของกรม คำวินิจฉัยดังกล่าวให้ถือเป็นที่สุด และผู้ยื่นข้อเสนอไม่มีสิทธิเรียกร้องค่าใช้จ่ายใดๆ เพิ่มเติม

๑๒.๖ กรมอาจประกาศยกเลิกการจัดจ้างในกรณีต่อไปนี้ได้ โดยที่ผู้ยื่นข้อเสนอจะเรียกร้องค่าเสียหายใดๆ จากกรมไม่ได้

(๑) กรมไม่ได้รับการจัดสรรเงินที่จะใช้ในการจัดจ้างหรือได้รับจัดสรรแต่ไม่เพียงพอที่จะทำการจัดจ้างครั้งนี้ต่อไป

(๒) มีการกระทำที่เข้าลักษณะผู้ยื่นข้อเสนอที่ชนะการจัดจ้างหรือที่ได้รับการคัดเลือกมีผลประโยชน์ร่วมกัน หรือมีส่วนได้เสียกับผู้ยื่นข้อเสนอรายอื่น หรือขัดขวางการแข่งขันอย่างเป็นธรรมหรือสมยอมกันกับผู้ยื่นข้อเสนอรายอื่น หรือเจ้าหน้าที่ในการเสนอราคา หรือสื่อว่ากระทำการทุจริตอื่นใดในการเสนอราคา

(๓) การทำการจัดจ้างครั้งนี้ต่อไปอาจก่อให้เกิดความเสียหายแก่กรม หรือกระทบต่อประโยชน์สาธารณะ

(๔) กรณีอื่นในทำนองเดียวกับ (๑) (๒) หรือ (๓) ตามที่กำหนดในกฎกระทรวง ซึ่งออกตามความในกฎหมายว่าด้วยการจัดซื้อจัดจ้างและการบริหารพัสดุภาครัฐ

๑๓. การปรับราคาค่างานก่อสร้าง

การปรับราคาค่างานก่อสร้างตามสูตรการปรับราคาดังระบุในข้อ ๑.๕ จะนำมาใช้ในกรณีที่ค่างานก่อสร้างลดลงหรือเพิ่มขึ้น โดยวิธีการต่อไปนี้

ตามเงื่อนไข หลักเกณฑ์ สูตรและวิธีคำนวณที่ใช้กับสัญญาแบบปรับราคาได้ตามมติคณะรัฐมนตรีเมื่อวันที่ ๒๒ สิงหาคม ๒๕๓๒ เรื่อง การพิจารณาช่วยเหลือผู้ประกอบการอาชีพงานก่อสร้าง ตามหนังสือสำนักเลขาธิการคณะรัฐมนตรี ที่ นร ๐๒๐๓/ว ๑๐๙ ลงวันที่ ๒๔ สิงหาคม ๒๕๓๒

สูตรการปรับราคา (สูตรค่า K) จะต้องคงที่ที่ระดับที่กำหนดไว้ในวันแล้วเสร็จตามที่กำหนดไว้ในสัญญา หรือภายในระยะเวลาที่กรมได้ขยายออกไป โดยจะใช้สูตรของทางราชการที่ได้ระบุในข้อ ๑.๕

๑๔. มาตรฐานฝีมือช่าง

เมื่อกรมได้คัดเลือกผู้ยื่นข้อเสนอรายใดให้เป็นผู้รับจ้างและได้ตกลงจ้างก่อสร้างตามประกาศนี้แล้วผู้ยื่นข้อเสนอจะต้องตกลงว่าในการปฏิบัติงานก่อสร้างดังกล่าว ผู้ยื่นข้อเสนอจะต้องมีและใช้ผู้ผ่านการทดสอบ มาตรฐานฝีมือช่าง หรือผู้ผ่านการทดสอบมาตรฐานฝีมือช่างจากคณะกรรมการกำหนดมาตรฐานและทดสอบฝีมือแรงงาน หรือสถาบันของทางราชการอื่น หรือสถาบันเอกชนที่ทางราชการรับรอง หรือผู้มีวุฒิปัตรีระดับ ปวช. ปวส. และปวท. หรือเทียบเท่าจากสถาบันการศึกษาที่ ก.พ. รับรองให้เข้ารับราชการได้ในอัตราไม่ต่ำกว่าร้อยละ ๑๐ ของแต่ละสาขาช่างแต่จะต้องมีจำนวนช่างอย่างน้อย ๑ คน ในแต่ละสาขาช่าง ดังต่อไปนี้

๑๔.๑ ช่างก่อสร้างหรือช่างโยธา

๑๕. การปฏิบัติตามกฎหมายและระเบียบ

ในระหว่างระยะเวลาการก่อสร้าง ผู้ยื่นข้อเสนอที่ได้รับการคัดเลือกให้เป็นผู้รับจ้างต้องปฏิบัติตามหลักเกณฑ์ที่กฎหมายและระเบียบได้กำหนดไว้โดยเคร่งครัด

๑๖. การประเมินผลการปฏิบัติงานของผู้ประกอบการ

กรมสามารถนำผลการปฏิบัติงานแล้วเสร็จตามสัญญาของผู้ยื่นข้อเสนอที่ได้รับการคัดเลือกให้เป็นผู้รับจ้างเพื่อนำมาประเมินผลการปฏิบัติงานของผู้ประกอบการ

ทั้งนี้ หากผู้ยื่นข้อเสนอที่ได้รับการคัดเลือกไม่ผ่านเกณฑ์ที่กำหนดจะถูกระงับการยื่นข้อเสนอหรือทำสัญญากับกรมไว้ชั่วคราว

กรมทางหลวง โดยแขวงทางหลวงสระแก้ว (วัฒนานคร)

วันที่ เดือน พ.ศ. ๒๕๖๗

(นายพรพิชิต กลิ่นมาลี)

ผู้อำนวยการแขวงทางหลวงสระแก้ว (วัฒนานคร)

ปฏิบัติราชการแทน อธิบดีกรมทางหลวง

ท. กิ่งหมัก

(นายพรพิชิต กลิ่นมาลี)

ผู้อำนวยการแขวงทางหลวงสระแก้ว (วัฒนานคร)

เอกสารแนบท้ายประกาศประกวดราคาจ้างก่อสร้างด้วยวิธีประกวดราคาอิเล็กทรอนิกส์

(e-bidding) ข้อ ๑.๒

ใบเสนอราคาที่กำหนดไว้ในระบบจัดซื้อจัดจ้างภาครัฐด้วยอิเล็กทรอนิกส์ (e-bidding)

เรียน

๑. ข้าพเจ้า.....สำนักงานใหญ่ตั้งอยู่เลขที่.....
ถนน.....ตำบล/แขวง.....อำเภอ/เขต.....จังหวัด.....โทรศัพท์
..... โดย.....ผู้ลงนามข้างท้ายนี้ (ในกรณีผู้รับจ้างเป็นบุคคลธรรมดาให้ใช้ข้อความว่า
ข้าพเจ้าอยู่บ้านเลขที่.....
ถนน.....ตำบล/แขวง.....
อำเภอ/เขต.....จังหวัด.....ผู้ถือบัตรประชาชน เลขที่.....
โทรศัพท์.....) โดย..... ได้พิจารณา
เงื่อนไขต่างๆ ในเอกสารการประกวดราคาอิเล็กทรอนิกส์ และเอกสารเพิ่มเติม (ถ้ามี) เลขที่.....
โดยตลอดและยอมรับข้อกำหนดและเงื่อนไขนั้นแล้ว รวมทั้งรับรองว่า ข้าพเจ้าเป็นผู้มีคุณสมบัติครบถ้วนตามที่
กำหนดและไม่เป็นผู้ทำงานของหน่วยงานของรัฐ

๒. ข้าพเจ้าขอเสนอที่จะทำงาน.....ตามข้อกำหนดเงื่อนไขแบบรูป
รายการละเอียดแห่งเอกสารประกวดราคาอิเล็กทรอนิกส์ ตามราคาดังที่ได้ระบุไว้ในบัญชีรายการก่อสร้างหรือ
ใบแจ้งปริมาณและราคา^๒ เป็นเงินทั้งสิ้น บาท (.....)
ซึ่งได้รวมภาษีมูลค่าเพิ่มตลอดจนภาษีอากรอื่นๆ และค่าใช้จ่ายที่พึงปวงไว้ด้วยแล้ว

๓. ข้าพเจ้าจะยื่นคำเสนอราคานี้เป็นระยะเวลา.....วัน ตั้งแต่วันยื่นข้อเสนอ และ
.....^๑ อาจรับคำเสนอนี้ ณ เวลาใดก็ได้ก่อนที่จะครบกำหนดระยะเวลาดังกล่าว หรือระยะเวลาที่
ได้ยึดออกไปตามเหตุผลอันสมควรที่.....^๑ ร้องขอ

๔. ข้าพเจ้ารับรองว่าจะส่งมอบงานตามเงื่อนไขที่เอกสารประกวดราคาอิเล็กทรอนิกส์กำหนดไว้

๕. ในกรณีที่ข้าพเจ้าได้รับการพิจารณาให้เป็นผู้ชนะการประกวดราคาอิเล็กทรอนิกส์
ข้าพเจ้ารับรองที่จะ

๕.๑ ทำสัญญาตามแบบสัญญาจ้างก่อสร้างแนบท้ายเอกสารการประกวดราคา
อิเล็กทรอนิกส์หรือตามที่สำนักงานอัยการสูงสุดได้แก้ไขเพิ่มเติมแล้ว กับ.....^๑ ภายใน.....วัน
นับถัดจากวันที่ได้รับหนังสือให้ไปทำสัญญา

๕.๒ มอบหลักประกันการปฏิบัติตามสัญญา ตามที่ระบุไว้ในข้อ ๗ ของเอกสารการประกวด
ราคาอิเล็กทรอนิกส์ ให้แก่.....^๑ ขณะที่ได้ลงนามในสัญญาเป็นจำนวนร้อยละ.....ของ
ราคาตามสัญญาที่ได้ระบุไว้ในใบเสนอราคานี้ เพื่อเป็นหลักประกันการปฏิบัติตามสัญญาโดยถูกต้องและ
ครบถ้วน

หากข้าพเจ้าไม่ปฏิบัติให้ครบถ้วนตามที่ระบุไว้ในข้อ ๕.๑ และ/หรือข้อ ๕.๒ ดังกล่าวข้างต้น
ข้าพเจ้ายอมให้.....^๑ ริบหลักประกันการเสนอราคา หรือเรียกร้องจากผู้ออกหนังสือค้ำประกัน
ข้าพเจ้ายอมชดใช้ค่าเสียหายใดๆ ที่อาจมีแก่.....^๑ และ.....^๑ มีสิทธิจะให้ผู้นั้น
ข้อเสนอรายอื่นเป็นผู้ชนะการประกวดราคาอิเล็กทรอนิกส์ได้ หรือ.....^๑ อาจดำเนินการจัดจ้าง
การประกวดราคาอิเล็กทรอนิกส์ใหม่ก็ได้

๖. ข้าพเจ้ายอมรับว่า.....^๑ ไม่มีความผูกพันที่จะรับคำเสนอนี้ หรือใบเสนอราคาใดๆ รวมทั้งไม่ต้องรับผิดชอบในค่าใช้จ่ายใดๆ อันอาจเกิดขึ้นในการที่ข้าพเจ้าได้เข้ายื่นข้อเสนอครั้งนี้

๗. เพื่อเป็นหลักประกันในการปฏิบัติโดยถูกต้อง ตามที่ได้ทำความเข้าใจและผูกพันแห่งคำเสนอนี้ ข้าพเจ้าขอมอบ.....เพื่อเป็นหลักประกันการเสนอราคาเป็นจำนวนเงิน.....บาท (.....) มาพร้อมนี้

๘. ข้าพเจ้าได้ตรวจทานตัวเลขและตรวจสอบเอกสารต่างๆ ที่ได้ยื่นพร้อมใบเสนอราคานี้ โดยละเอียดแล้ว และเข้าใจดีว่า.....^๑ ไม่ต้องรับผิดชอบใดๆ ในความผิดพลาดหรือตกหล่น

๙. ใบเสนอราคานี้ ได้ยื่นเสนอโดยบริสุทธิ์ยุติธรรม และปราศจากกลฉ้อฉล หรือการสมรู้ร่วมคิดกัน โดยไม่ชอบด้วยกฎหมายกับบุคคลใดบุคคลหนึ่ง หรือหลายบุคคล หรือกับห้างหุ้นส่วน บริษัทใดๆ ที่ได้ยื่นยื่นข้อเสนอ ในคราวเดียวกัน

เสนอมา ณ วันที่..... เดือน..... พ.ศ.

ลงชื่อ

(.....)

ตำแหน่ง.....

หมายเหตุ

^๑ ให้ระบุชื่อย่อหน่วยงานของรัฐที่ดำเนินการจัดจัดจ้าง เช่น กรม หรือจังหวัด หรือ ที่โอที เป็นต้น

^๒ บัญชีรายการก่อสร้าง ใบแจ้งปริมาณงานและราคา ให้จัดทำตามความเหมาะสม

ท. กลิ่นหมัก

(นายพรพิชิต กลิ่นมาลี)

ผู้อำนวยการแขวงทางหลวงสระแก้ว (วัฒนานคร)

ปฏิบัติราชการแทน อธิบดีกรมทางหลวง

สัญญาจ้างก่อสร้าง

สัญญาเลขที่ สก.....

สัญญาฉบับนี้ทำขึ้น ณ สำนักงานแขวงทางหลวงสระแก้ว (วัฒนานคร) ตำบล วัฒนานคร.....
อำเภอ วัฒนานคร จังหวัด สระแก้ว เมื่อวันที่.....เดือน.....พ.ศ.....ระหว่าง กรมทางหลวง
โดย นายพรพิชิต กลิ่นมาลี ตำแหน่ง ผู้อำนวยการแขวงทางหลวงสระแก้ว (วัฒนานคร) ผู้ได้รับมอบอำนาจจาก
อธิบดีกรมทางหลวง... ซึ่งต่อไปในสัญญานี้เรียกว่า “ผู้ว่าจ้าง” ฝ่ายหนึ่ง กับ.....ซึ่งจัด
ทะเบียนเป็นนิติบุคคล ณ สำนักงานทะเบียนหุ้นส่วนบริษัทจังหวัดกรมพัฒนาธุรกิจการค้า กระทรวงพาณิชย์
มีสำนักงานใหญ่อยู่เลขที่.....หมู่ที่.....ถนน.....ตำบล/แขวง.....อำเภอ/
เขต.....จังหวัด.....โดย.....
ผู้มีอำนาจลงนามผูกพันนิติบุคคลปรากฏตามหนังสือรับรองของสำนักงานทะเบียนหุ้นส่วนบริษัท.....
(และหนังสือมอบอำนาจ ที่.....)
แนบท้ายสัญญานี้ (ในกรณีที่ผู้รับจ้างเป็นบุคคลธรรมดาให้ใช้ข้อความว่า กับ.....อยู่บ้านเลขที่.....
ถนน.....ตำบล/แขวง.....อำเภอ/เขต.....จังหวัด.....
ผู้ถือบัตรประจำตัวประชาชนเลขที่.....ดังปรากฏตามสำเนาบัตรประจำตัวประชาชนแนบท้ายสัญญานี้)
ซึ่งต่อไปในสัญญานี้เรียกว่า “ผู้รับจ้าง” อีกฝ่ายหนึ่ง

คู่สัญญาได้ตกลงกันมีข้อความดังต่อไปนี้

ข้อ ๑ ข้อตกลงว่าจ้าง

ผู้ว่าจ้างตกลงจ้างและผู้รับจ้างตกลงจ้างก่อสร้างงานก่อสร้างอาคารที่พักอาศัยและสิ่งก่อสร้าง
ประกอบ ระดับปฏิบัติการและระดับชำนาญการ (ระดับ ๓-๖) หมวดทางหลวงหนองสังข์ แขวงทางหลวงสระแก้ว
(วัฒนานคร) จ.สระแก้ว ๑ แห่ง ณ ตำบลหนองสังข์ อำเภออรัญประเทศ จังหวัดสระแก้ว ตามข้อกำหนดและ
เงื่อนไขแห่งสัญญานี้รวมทั้งเอกสารแนบท้ายสัญญา

ผู้รับจ้างตกลงที่จะจัดหาแรงงานและวัสดุ เครื่องมือเครื่องใช้ ตลอดจนอุปกรณ์ต่างๆ ชนิดดี
เพื่อใช้ในงานจ้างตามสัญญานี้

ข้อ ๒ เอกสารอันเป็นส่วนหนึ่งของสัญญา

เอกสารแนบท้ายสัญญาดังต่อไปนี้ให้ถือเป็นส่วนหนึ่งของสัญญานี้

- | | |
|---|----------------|
| ๒.๑ ผนวก ๑ แบบก่อสร้าง | จำนวน ๑ ชุด |
| ๒.๒ ผนวก ๒ ใบแจ้งปริมาณงานและราคา (บัญชีรายการก่อสร้าง ซึ่งรวมราคาค่าวัสดุ อุปกรณ์ แรงงาน ภาษีประเภทต่าง ๆ และกำไรไว้ด้วยแล้ว) | จำนวน.....แผ่น |
| ๒.๓ ผนวก ๓ ใบเสนอราคาจ้าง | จำนวน ๑ ชุด |
| ๒.๔ ผนวก ๔ รายละเอียดการควบคุมงาน การจ่ายเงินและ สูตรการปรับราคา | จำนวน ๙ แผ่น |
| ๒.๕ ผนวก ๕ แนวทางการพิจารณาขยายอายุสัญญา หรือการงดหรือลดค่าปรับงานจ้างเหมาของ กรมทางหลวง (ฉบับสิงหาคม ๒๕๖๑) | จำนวน ๑ เล่ม |

| | |
|--|---------------|
| ๒.๖ หมวด ๖ รายการงานและเงื่อนไขที่ผู้รับจ้างต้องรับผิดชอบใน ความชำรุดบกพร่องของงานจ้างหรือความเสียหาย ภายในกำหนดเวลาตามสัญญาจ้าง ข้อ ๘ | จำนวน ๑๑ แผ่น |
| ๒.๗ หมวด ๗ แผนการทำงาน | จำนวน ๕ แผ่น |
| ๒.๘ หมวด ๘ เงื่อนไขการจัดทำแผนการใช้พัสดุที่ผลิตภายในประเทศ และเงื่อนไขการจัดทำแผนการใช้เหล็กที่ผลิตภายในประเทศ | จำนวน ๓ แผ่น |
| ๒.๙ หมวด ๙ เรื่อง การจ้างช่วง | จำนวน ๑ แผ่น |

ความใดในเอกสารแนบท้ายสัญญาที่ขัดหรือแย้งกับข้อความในสัญญานี้ ให้ใช้ข้อความในสัญญานี้บังคับ และในกรณีที่เอกสารแนบท้ายสัญญาขัดแย้งกันเอง ผู้รับจ้างจะต้องปฏิบัติตามคำวินิจฉัยของผู้ว่าจ้าง คำวินิจฉัยของผู้ว่าจ้างให้ถือเป็นที่สุด และผู้รับจ้างไม่มีสิทธิเรียกร้องค่าจ้าง ค่าเสียหายหรือค่าใช้จ่ายใดๆ เพิ่มเติมจากผู้ว่าจ้างทั้งสิ้น

ข้อ ๓ หลักประกันการปฏิบัติตามสัญญา

ในขณะที่ทำสัญญานี้ผู้รับจ้างได้นำหลักประกันเป็น.....

เป็นจำนวนเงิน.....บาท (.....)

ซึ่งเท่ากับร้อยละ ๕ (ห้า) ของราคาค่าจ้างตามสัญญา มามอบให้แก่ผู้ว่าจ้างเพื่อเป็นหลักประกันการปฏิบัติตามสัญญานี้

กรณีผู้รับจ้างใช้หนังสือค้ำประกันมาเป็นหลักประกันการปฏิบัติตามสัญญาหนังสือค้ำประกันดังกล่าวจะต้องออกโดยธนาคารที่ประกอบกิจการในประเทศไทย หรือโดยบริษัทเงินทุนหรือบริษัทเงินทุนหลักทรัพย์ที่ได้รับอนุญาตให้ประกอบกิจการเงินทุนเพื่อการพาณิชย์และประกอบธุรกิจค้ำประกันตามประกาศของธนาคารแห่งประเทศไทย ตามรายชื่อบริษัทเงินทุนที่ธนาคารแห่งประเทศไทยแจ้งเวียนให้ทราบตามแบบที่คณะกรรมการนโยบายการจัดซื้อจัดจ้างและการบริหารพัสดุภาครัฐกำหนด หรืออาจเป็นหนังสือค้ำประกันอิเล็กทรอนิกส์ตามวิธีการที่กรมบัญชีกลางกำหนดก็ได้ และจะต้องมีอายุการค้ำประกันตลอดไปจนกว่าผู้รับจ้างพ้นข้อผูกพันตามสัญญานี้

หลักประกันที่ผู้รับจ้างนำมามอบให้ตามวรรคหนึ่ง จะต้องมียุครอบคลุมความรับผิดชอบทั้งปวงของผู้รับจ้างตลอดอายุสัญญา ถ้าหลักประกันที่ผู้รับจ้างนำมามอบให้ดังกล่าวลดลงหรือเสื่อมค่าลง หรือมีอายุไม่ครอบคลุมถึงความรับผิดชอบของผู้รับจ้างตลอดอายุสัญญา ไม่ว่าด้วยเหตุใดๆ ก็ตาม รวมถึงกรณี ผู้รับจ้างส่งมอบงานล่าช้า เป็นเหตุให้ระยะเวลาแล้วเสร็จหรือวันครบกำหนดความรับผิดชอบในความชำรุดบกพร่องตามสัญญาเปลี่ยนแปลงไป ไม่ว่าจะเกิดขึ้นคราวใด ผู้รับจ้างต้องหาหลักประกันใหม่หรือหลักประกันเพิ่มเติมให้มีจำนวนครบถ้วนตามวรรคหนึ่งนำมามอบให้แก่ผู้ว่าจ้างภายใน ๑๕ (สิบห้า) วัน นับถัดจากวันที่ได้รับแจ้งเป็นหนังสือจากผู้ว่าจ้าง

หลักประกันที่ผู้รับจ้างนำมามอบไว้ตามข้อนี้ ผู้ว่าจ้างจะคืนให้แก่ผู้รับจ้างโดยไม่มีดอกเบี้ย เมื่อผู้รับจ้างพ้นจากข้อผูกพันและความรับผิดชอบทั้งปวงตามสัญญานี้แล้ว

ข้อ ๔ (ก) ค่าจ้างและการจ่ายเงิน

(สำหรับสัญญาที่เป็นราคาต่อหน่วย)

ผู้ว่าจ้างตกลงจ่ายและผู้รับจ้างตกลงรับเงินค่าจ้างเป็นจำนวนเงิน.....บาท

(.....) ซึ่งได้รวมภาษีมูลค่าเพิ่มจำนวน.....บาท ตลอดจนภาษีอากรอื่นๆ และค่าใช้จ่ายทั้งปวงด้วยแล้ว โดยถือราคาต่อหน่วยเป็นเกณฑ์ตามรายการแต่ละประเภทดังที่ได้กำหนดไว้ในใบแจ้งปริมาณงานและราคา ตามเอกสารแนบท้ายสัญญาหมวด ๒

คู่สัญญาทั้งสองฝ่ายต่างตกลงว่าจำนวนปริมาณงานที่กำหนดไว้ในบัญชีรายการก่อสร้างหรือ
ใบแจ้งปริมาณงานและราคานี้เป็นจำนวนโดยประมาณเท่านั้น จำนวนปริมาณงานที่แท้จริงอาจจะมากหรือน้อยกว่านี้
ก็ได้ ซึ่งผู้ว่าจ้างจะจ่ายเงินค่าจ้างให้แก่ผู้รับจ้างตามราคาต่อหน่วยของงานแต่ละรายการที่ได้ทำเสร็จจริง คู่สัญญาทั้งสอง
ฝ่ายต่างตกลงที่จะไม่เปลี่ยนแปลงราคาต่อหน่วยหรือเรียกองค์ประกอบใหม่ทดแทนอันเกิดจากการที่จำนวนปริมาณงาน
ในแต่ละรายการได้แตกต่างไปจากที่กำหนดไว้ในสัญญา ทั้งนี้ นอกจากในกรณีต่อไปนี้

๔.๑ เมื่อปริมาณงานที่ทำเสร็จจริงในส่วนที่เกินกว่าร้อยละ ๑๒๕ (หนึ่งร้อยยี่สิบห้า) แต่ไม่เกิน
ร้อยละ ๑๕๐ (หนึ่งร้อยห้าสิบ) ของปริมาณงานที่กำหนดไว้ในสัญญาหรือใบแจ้งปริมาณงานและราคา จะจ่ายให้ใน
อัตราร้อยละ ๙๐ (เก้าสิบ) ของราคาต่อหน่วยตามสัญญา

๔.๒ เมื่อปริมาณงานที่ทำเสร็จจริงในส่วนที่เกินกว่าร้อยละ ๑๕๐ (หนึ่งร้อยห้าสิบ) ของปริมาณ
งานที่กำหนดไว้ในสัญญาหรือใบแจ้งปริมาณงานและราคา จะจ่ายให้ในอัตราร้อยละ ๘๓ (แปดสิบสาม) ของราคาต่อ
หน่วยตามสัญญา

๔.๓ เมื่อปริมาณงานที่ทำเสร็จจริงน้อยกว่าร้อยละ ๗๕ (เจ็ดสิบห้า) ของปริมาณงานที่กำหนดไว้
ในสัญญาหรือใบแจ้งปริมาณงานและราคา จะจ่ายให้ตามราคาต่อหน่วยในสัญญาและจะจ่ายเพิ่มชดเชยเป็น
ค่า Overhead และ Mobilization สำหรับงานรายการนั้นในอัตราร้อยละ ๑๗ (สิบเจ็ด) ของผลต่างระหว่างปริมาณ
งานทั้งหมดของงานรายการนั้นตามสัญญาโดยประมาณกับปริมาณงานที่ทำเสร็จจริงคูณด้วยราคาต่อหน่วยตาม
สัญญา ทั้งนี้ การจ่ายเงินเพิ่มชดเชยเป็นค่า Overhead และ Mobilization ดังกล่าว ผู้ว่าจ้างจะจ่ายให้แก่ผู้รับจ้างใน
งวดสุดท้ายของการจ่ายเงินค่าจ้างตามสัญญา

๔.๔ ผู้ว่าจ้างจะจ่ายเงินที่เพิ่มขึ้นตามข้อ ๔.๑ หรือ ๔.๒ ดังกล่าวข้างต้น ในงวดสุดท้ายของการ
จ่ายเงินหรือก่อนงวดสุดท้ายของการจ่ายเงินตามที่ผู้ว่าจ้างจะพิจารณาเห็นสมควร เว้นแต่กรณีที่ผู้ว่าจ้างพิจารณาเห็น
ว่าปริมาณงานที่ทำเสร็จจริงดังกล่าว มิได้มีส่วนเกี่ยวข้องกับงานอื่นที่เหลือ อีกทั้งงานที่เหลืออยู่ก็มิได้มีผลกระทบต่อ
การจ่ายเงินค่าจ้างที่แล้วเสร็จจริงในงวดดังกล่าว ทั้งนี้ ผู้ว่าจ้าง อาจจ่ายเงินที่เพิ่มขึ้นให้แก่ผู้รับจ้างพร้อมกับการ
จ่ายเงินค่าจ้างงวดนั้นๆ และการพิจารณาว่างานใดอยู่ในหลักเกณฑ์ดังกล่าวหรือไม่ เป็นดุลพินิจโดยเด็ดขาดของผู้
ว่าจ้าง

ผู้ว่าจ้างตกลงที่จะจ่ายเงินค่าจ้างให้แก่ผู้รับจ้างเป็นรายเดือนตามเงื่อนไขที่แท้จริง เมื่อผู้
ว่าจ้างหรือเจ้าหน้าที่ของผู้ว่าจ้างได้ทำการตรวจสอบผลงานที่ทำเสร็จแล้ว และปรากฏว่าเป็นที่พอใจตรงตาม
ข้อกำหนดแห่งสัญญานี้ทุกประการ ผู้ว่าจ้างจะออกหนังสือรับรองการรับมอบงานนั้น ให้กับผู้รับจ้าง

การจ่ายเงินงวดสุดท้ายจะจ่ายให้เมื่องานทั้งหมดตามสัญญาได้แล้วเสร็จทุกประการรวมทั้งการ
ทำสถานที่ก่อสร้างให้สะอาดเรียบร้อยตามที่กำหนดไว้ในข้อ ๒๐

การจ่ายเงินตามเงื่อนไขแห่งสัญญานี้ ผู้ว่าจ้างจะโอนเงินเข้าบัญชีเงินฝากธนาคารของผู้รับจ้าง

ชื่อธนาคาร..... สาขา.....

ชื่อบัญชี..... เลขที่บัญชี.....

ทั้งนี้ ผู้รับจ้างตกลงเป็นผู้รับภาระเงินค่าธรรมเนียมหรือค่าบริการอื่นใดเกี่ยวกับการโอน รวมทั้งค่าใช้จ่ายอื่นใด (ถ้ามี)
ที่ธนาคารเรียกเก็บ และยินยอมให้มีการหักเงินดังกล่าวจากจำนวนเงินโอนในงวดนั้นๆ

ข้อ ๔ (ข) ค่าจ้างและการจ่ายเงิน

(สำหรับสัญญาที่เป็นราคาเหมารวม)

ผู้ว่าจ้างตกลงจ่ายและผู้รับจ้างตกลงรับเงินค่าจ้างจำนวนเงิน.....บาท

(.....) ซึ่งได้รวมภาษีมูลค่าเพิ่ม จำนวน.....บาท (.....)

ตลอดจนภาษีอากรอื่นๆ และค่าใช้จ่ายที่ปวงด้วยแล้ว โดยถือราคาเหมารวมเป็นเกณฑ์ และกำหนดการจ่าย
เงินเป็นงวดๆ ดังนี้

งวดที่ ๑ เป็นจำนวนเงิน.....บาท (.....)
เมื่อผู้รับจ้างได้ปฏิบัติงาน.....ให้แล้วเสร็จภายใน.....

งวดที่ ๒ เป็นจำนวนเงิน.....บาท (.....)
เมื่อผู้รับจ้างได้ปฏิบัติงาน.....ให้แล้วเสร็จภายใน.....
..... ฯลฯ.....

งวดสุดท้าย เป็นจำนวนเงิน.....บาท (.....)
เมื่อผู้รับจ้างได้ปฏิบัติงานทั้งหมดให้แล้วเสร็จเรียบร้อยตามสัญญา รวมทั้งทำสถานที่ก่อสร้างให้สะอาดเรียบร้อยตามที่กำหนดไว้ในข้อ ๒๐

การจ่ายเงินตามเงื่อนไขแห่งสัญญานี้ ผู้ว่าจ้างจะโอนเงินเข้าบัญชีเงินฝากธนาคารของผู้รับจ้าง
ชื่อธนาคาร..... สาขา.....

ชื่อบัญชี..... เลขที่บัญชี.....

ทั้งนี้ ผู้รับจ้างตกลงเป็นผู้รับภาระเงินค่าธรรมเนียมหรือค่าบริการอื่นใดเกี่ยวกับการโอน รวมทั้งค่าใช้จ่ายอื่นใด (ถ้ามี) ที่ธนาคารเรียกเก็บ และยินยอมให้มีการหักเงินดังกล่าวจากจำนวนเงินโอนในงวดนั้นๆ

ข้อ ๕ เงินค่าจ้างล่วงหน้า

ผู้ว่าจ้างตกลงจ่ายเงินค่าจ้างล่วงหน้าให้แก่ผู้รับจ้าง เป็นจำนวนเงิน.....บาท
(.....) ซึ่งเท่ากับร้อยละ ๑๕ (สิบห้า) ของราคาค่าจ้าง
ตามสัญญาที่ระบุไว้ในข้อ ๔

เงินค่าจ้างล่วงหน้าดังกล่าวจะจ่ายให้ภายหลังจากที่ผู้รับจ้างได้วางหลักประกันการรับเงิน
ค่าจ้างล่วงหน้าเป็น (หนังสือค้ำประกันหรือหนังสือค้ำประกันอิเล็กทรอนิกส์ของธนาคารภายในประเทศ หรือพันธบัตร
รัฐบาลไทย) ตามจำนวนเงินค่าจ้างล่วงหน้านั้นให้แก่ผู้ว่าจ้าง ผู้รับจ้างจะต้องออกใบเสร็จรับเงินค่าจ้างล่วงหน้า
ตามแบบที่ผู้ว่าจ้างกำหนดให้และผู้รับจ้างตกลงที่จะกระทำตามเงื่อนไขอันเกี่ยวกับการใช้จ่ายและการใช้คืนเงินค่าจ้าง
ล่วงหน้า นั้น ดังต่อไปนี้

๕.๑ ผู้รับจ้างจะใช้เงินค่าจ้างล่วงหน้านั้นเพื่อเป็นค่าใช้จ่ายในการปฏิบัติงานตามสัญญาเท่านั้น
หากผู้รับจ้างใช้จ่ายเงินค่าจ้างล่วงหน้าหรือส่วนใดส่วนหนึ่งของเงินค่าจ้างล่วงหน้าในทางอื่น ผู้ว่าจ้างอาจจะเรียก
เงินค่าจ้างล่วงหน้าคืนจากผู้รับจ้างหรือบังคับเอาจากหลักประกันการรับเงินค่าจ้างล่วงหน้าได้ทันที

๕.๒ เมื่อผู้ว่าจ้างเรียกร้อง ผู้รับจ้างต้องแสดงหลักฐานการใช้จ่ายเงินค่าจ้างล่วงหน้า เพื่อพิสูจน์
ว่าได้เป็นไปตามข้อ ๕.๑ ภายในกำหนด ๑๕ (สิบห้า) วัน นับถัดจากวันได้รับแจ้งเป็นหนังสือจากผู้ว่าจ้าง หากผู้รับจ้าง
ไม่อาจแสดงหลักฐานดังกล่าว ภายในกำหนด ๑๕ (สิบห้า) วัน ผู้ว่าจ้างอาจเรียกเงินค่าจ้างล่วงหน้าคืนจากผู้รับจ้าง
หรือบังคับเอาจากหลักประกันการรับเงินค่าจ้างล่วงหน้าได้ทันที

๕.๓ (ก) (สำหรับสัญญาที่เป็นราคาต่อหน่วย)

ในการจ่ายเงินค่าจ้างให้แก่ผู้รับจ้างตามข้อ ๔ (ก) ผู้ว่าจ้างจะหักเงินค่าจ้างในแต่ละเดือน
เพื่อชดเชยคืนเงินค่าจ้างล่วงหน้าไว้จำนวนร้อยละ..... (ยี่สิบ) ของจำนวนเงินค่าจ้างในแต่ละเดือน ทั้งนี้ จนกว่า
จำนวนเงินที่หักไว้จะครบตามจำนวนเงินค่าจ้างล่วงหน้าที่ผู้รับจ้างได้รับไปแล้ว ยกเว้นค่าจ้างเดือนสุดท้ายจะหักไว้เป็น
จำนวนเท่ากับจำนวนเงินค่าจ้างล่วงหน้าที่เหลือทั้งหมด

๕.๓ (ข) (สำหรับสัญญาที่เป็นราคาเหมารวม)

ในการจ่ายเงินค่าจ้างให้แก่ผู้รับจ้างตามข้อ ๔ (ข) ผู้ว่าจ้างจะหักเงินค่าจ้างในแต่ละงวด
เพื่อชดเชยคืนเงินค่าจ้างล่วงหน้าไว้จำนวนร้อยละ..... ของจำนวนเงินค่าจ้างในแต่ละงวดจนกว่าจำนวนเงินที่
หักไว้จะครบตามจำนวนเงินค่าจ้างล่วงหน้าที่ผู้รับจ้างได้รับไปแล้ว ยกเว้นค่าจ้างงวดสุดท้ายจะหักไว้เป็นจำนวนเท่ากับ
จำนวนเงินค่าจ้างล่วงหน้าที่เหลือทั้งหมด

๕.๔ เงินจำนวนใดๆ ก็ตามที่ผู้รับจ้างจะต้องจ่ายให้แก่ผู้ว่าจ้างเพื่อชำระหนี้หรือเพื่อชดใช้ความรับผิดชอบต่างๆ ตามสัญญา ผู้ว่าจ้างจะหักเอาจากเงินค่าจ้างงวดที่จะจ่ายให้แก่ผู้รับจ้างก่อนที่จะหักชดใช้คืนเงินค่าจ้างล่วงหน้า

๕.๕ ในกรณีที่มีการบอกเลิกสัญญา หากเงินค่าจ้างล่วงหน้าที่เหลือเกินกว่าจำนวนเงินที่ผู้รับจ้างจะได้รับหลังจากหักชดใช้ในกรณีอื่นแล้ว ผู้รับจ้างจะต้องจ่ายคืนเงินจำนวนที่เหลือนั้นให้แก่ผู้ว่าจ้าง ภายใน ๗ (เจ็ด) วันนับถัดจากวันได้รับแจ้งเป็นหนังสือจากผู้ว่าจ้าง

๕.๖ (ก) (สำหรับสัญญาที่เป็นราคาต่อหน่วย)

ผู้ว่าจ้างจะคืนหลักประกันการรับเงินค่าจ้างล่วงหน้าให้แก่ผู้รับจ้าง ต่อเมื่อผู้ว่าจ้างได้หักเงินค่าจ้างไว้ครบจำนวนเงินค่าจ้างล่วงหน้าตามข้อ ๕.๓ (ก) แล้ว เว้นแต่ในกรณีดังต่อไปนี้ ผู้รับจ้างมีสิทธิขอคืนหลักประกันการรับเงินค่าจ้างล่วงหน้าบางส่วนก่อนได้

(๑) กรณีผู้รับจ้างได้วางหลักประกันการรับเงินค่าจ้างล่วงหน้าไว้ฉบับเดียว หากผู้ว่าจ้างได้หักเงินค่าจ้างล่วงหน้าไปแล้ว ผู้รับจ้างมีสิทธิขอคืนหลักประกันการรับเงินค่าจ้างล่วงหน้าในส่วนที่ผู้ว่าจ้างได้หักเงินค่าจ้างล่วงหน้าไปแล้วนั้น โดยผู้รับจ้างจะต้องนำหลักประกันการรับเงินค่าจ้างล่วงหน้าฉบับใหม่ที่มีมูลค่าเท่ากับเงินค่าจ้างล่วงหน้าที่เหลืออยู่มาวางให้แก่ผู้ว่าจ้าง

(๒) กรณีผู้รับจ้างได้วางหลักประกันการรับเงินค่าจ้างล่วงหน้าไว้หลายฉบับ ซึ่งแต่ละฉบับมีมูลค่าเท่ากับจำนวนเงินค่าจ้างล่วงหน้าที่ผู้ว่าจ้างจะต้องหักไว้ในแต่ละงวด หากผู้ว่าจ้างได้หักเงินค่าจ้างล่วงหน้าในงวดใดแล้ว ผู้รับจ้างมีสิทธิขอคืนหลักประกันการรับเงินค่าจ้างล่วงหน้าในงวดนั้นได้

๕.๖ (ข) (สำหรับสัญญาที่เป็นราคาเหมารวม)

ผู้ว่าจ้างจะคืนหลักประกันการรับเงินค่าจ้างล่วงหน้าให้แก่ผู้รับจ้าง ต่อเมื่อผู้ว่าจ้างได้หักเงินค่าจ้างไว้ครบจำนวนเงินค่าจ้างล่วงหน้าตามข้อ ๕.๓ (ข) แล้ว เว้นแต่ในกรณีดังต่อไปนี้ ผู้รับจ้างมีสิทธิขอคืนหลักประกันการรับเงินค่าจ้างล่วงหน้าบางส่วนก่อนได้

(๑) กรณีผู้รับจ้างวางหลักประกันการรับเงินค่าจ้างล่วงหน้าไว้ฉบับเดียว หากผู้ว่าจ้างได้หักเงินค่าจ้างล่วงหน้าไปแล้ว ผู้รับจ้างมีสิทธิขอคืนหลักประกันการรับเงินค่าจ้างล่วงหน้าในส่วนที่ผู้ว่าจ้างได้หักเงินค่าจ้างล่วงหน้าไปแล้วนั้น โดยผู้รับจ้างจะต้องนำหลักประกันการรับเงินค่าจ้างล่วงหน้าฉบับใหม่ที่มีมูลค่าเท่ากับเงินค่าจ้างล่วงหน้าที่เหลืออยู่มาวางให้แก่ผู้ว่าจ้าง

(๒) กรณีผู้รับจ้างได้วางหลักประกันการรับเงินค่าจ้างล่วงหน้าไว้หลายฉบับ ซึ่งแต่ละฉบับมีมูลค่าเท่ากับจำนวนเงินค่าจ้างล่วงหน้าที่ผู้ว่าจ้างจะต้องหักไว้ในแต่ละงวด หากผู้ว่าจ้างได้หักเงินค่าจ้างล่วงหน้าในงวดใดแล้ว ผู้รับจ้างมีสิทธิขอคืนหลักประกันการรับเงินค่าจ้างล่วงหน้าในงวดนั้นได้

ข้อ ๖ การหักเงินประกันผลงาน

ในการจ่ายเงินให้แก่ผู้รับจ้างแต่ละงวด ผู้ว่าจ้างจะหักเงินจำนวนร้อยละ ๑๐ ของเงินที่ต้องจ่ายในงวดนั้น เพื่อเป็นประกันผลงานในกรณีที่เงินประกันผลงานจะต้องถูกหักไว้ทั้งสิ้นไม่ต่ำกว่า ๖ เดือน (สำหรับสัญญาที่เป็นราคาต่อหน่วย) หรือจำนวน.....บาท (สำหรับสัญญาที่เป็นราคาเหมารวม)

ผู้รับจ้างมีสิทธิที่จะขอเงินประกันผลงานคืน โดยผู้รับจ้างจะต้องวางหนังสือค้ำประกันของธนาคารซึ่งออกโดยธนาคารภายในประเทศ มาวางไว้ต่อผู้ว่าจ้างเพื่อเป็นหลักประกันแทนก็ได้

ผู้ว่าจ้างจะคืนเงินประกันผลงาน และ/หรือหนังสือค้ำประกันของธนาคารดังกล่าวตามวรรคหนึ่งให้แก่ผู้รับจ้างพร้อมกับการจ่ายเงินงวดสุดท้าย

ข้อ ๗ (ก) กำหนดเวลาแล้วเสร็จและสิทธิของผู้ว่าจ้างในการบอกเลิกสัญญา

ภายในกำหนด ๗ (เจ็ด) วัน นับถัดจากวันลงนามในสัญญา ผู้รับจ้างจะต้องเสนอแผนงานให้เป็นที่พอใจแก่ผู้ว่าจ้าง โดยแสดงถึงขั้นตอนของการทำงานและกำหนดเวลาที่ต้องใช้ในการทำงานหลักต่างๆ ให้แล้วเสร็จ ผู้รับจ้างต้องเริ่มทำงานที่รับจ้างภายในกำหนด.....วัน นับถัดจากวันที่ได้รับหนังสือแจ้งให้เริ่มงาน และจะต้องทำงานให้แล้วเสร็จภายในกำหนด.....วัน นับถัดจากวันที่ได้รับหนังสือแจ้งดังกล่าวนั้น

ถ้าผู้รับจ้างมิได้เสนอแผนงาน หรือมิได้ลงมือทำงานภายในกำหนดเวลาหรือไม่สามารถทำงานให้แล้วเสร็จตามกำหนดเวลา หรือมีเหตุให้เชื่อได้ว่าผู้รับจ้างไม่สามารถทำงานให้แล้วเสร็จภายในกำหนดเวลา หรือจะแล้วเสร็จล่าช้าเกินกว่ากำหนดเวลา หรือผู้รับจ้างทำผิดสัญญาข้อใดข้อหนึ่ง หรือตกเป็นผู้ถูกพิทักษ์ทรัพย์เด็ดขาด หรือตกเป็นผู้ล้มละลาย หรือเพิกเฉยไม่ปฏิบัติตามคำสั่งของคณะกรรมการตรวจรับพัสดุหรือผู้ควบคุมงานหรือบริษัทที่ปรึกษาซึ่งได้รับมอบอำนาจจากผู้ว่าจ้าง ผู้ว่าจ้างมีสิทธิที่จะบอกเลิกสัญญานี้ได้ และมีสิทธิจ้างผู้รับจ้างรายใหม่เข้าทำงานของผู้รับจ้างให้ลุล่วงไปได้ด้วย การใช้สิทธิบอกเลิกสัญญานี้ไม่กระทบสิทธิของผู้ว่าจ้างที่จะเรียกร้องค่าเสียหายจากผู้รับจ้าง

การที่ผู้ว่าจ้างไม่ใช้สิทธิเลิกสัญญาดังกล่าวข้างต้นนั้น ไม่เป็นเหตุให้ผู้รับจ้างพ้นจากความรับผิดชอบตามสัญญา

ข้อ ๗ (ข) กำหนดเวลาแล้วเสร็จและสิทธิของผู้ว่าจ้างในการบอกเลิกสัญญา

ผู้รับจ้างต้องเริ่มทำงานที่รับจ้างภายในวันที่.....นับถัดจากวันที่ลงนามในสัญญา.....และจะต้องทำงานให้แล้วเสร็จบริบูรณ์ภายในวันที่.....๑๕๐.....วัน นับถัดจากวันที่ลงนามในสัญญา..... ถ้าผู้รับจ้างมิได้ลงมือทำงาน ภายในกำหนดเวลา หรือไม่สามารถทำงานให้แล้วเสร็จตามกำหนดเวลา หรือมีเหตุให้เชื่อได้ว่าผู้รับจ้างไม่สามารถทำงาน ให้แล้วเสร็จภายในกำหนดเวลา หรือจะแล้วเสร็จล่าช้าเกินกว่ากำหนดเวลา หรือผู้รับจ้างทำผิดสัญญาข้อใดข้อหนึ่ง หรือ ตกเป็นผู้ถูกพิทักษ์ทรัพย์เด็ดขาด หรือตกเป็นผู้ล้มละลายหรือเพิกเฉยไม่ปฏิบัติตามคำสั่งของคณะกรรมการตรวจรับพัสดุหรือผู้ควบคุมงานหรือบริษัทที่ปรึกษา ซึ่งได้รับมอบอำนาจจากผู้ว่าจ้าง ผู้ว่าจ้างมีสิทธิที่จะบอกเลิกสัญญานี้ได้ และมีสิทธิจ้างผู้รับจ้างรายใหม่เข้าทำงานของผู้รับจ้างให้ลุล่วงไปได้ด้วย การใช้สิทธิบอกเลิกสัญญานี้ไม่กระทบสิทธิของผู้ว่าจ้างที่จะเรียกร้องค่าเสียหายจากผู้รับจ้าง

การที่ผู้ว่าจ้างไม่ใช้สิทธิเลิกสัญญาดังกล่าวข้างต้นไม่เป็นเหตุให้ผู้รับจ้างพ้นจากความรับผิดชอบตามสัญญา

ข้อ ๘ ความรับผิดชอบในความชำรุดบกพร่องของงานจ้าง

เมื่องานแล้วเสร็จบริบูรณ์ และผู้ว่าจ้างได้รับมอบงานจากผู้รับจ้าง หรือจากผู้รับจ้างรายใหม่ ในกรณีที่มีการบอกเลิกสัญญาตามข้อ ๖ หากมีเหตุชำรุดบกพร่องหรือเสียหายเกิดขึ้นจากการจ้างนี้ ภายในกำหนด ๒ (สอง) ปี.....(-).....เดือน นับถัดจากวันที่ได้รับมอบงานดังกล่าว ซึ่งความชำรุดบกพร่อง หรือเสียหายนั้นเกิดจากความบกพร่องของผู้รับจ้างอันเกิดจากการใช้วัสดุที่ไม่ถูกต้องหรือทำไว้ไม่เรียบร้อย หรือทำไม่ถูกต้องตามมาตรฐานแห่งหลักวิชา ผู้รับจ้างจะต้องรีบทำการแก้ไขให้เป็นที่เรียบร้อยโดยไม่ชักช้า โดยผู้ว่าจ้างไม่ต้องออกเงินใดๆ ในการนี้ทั้งสิ้น หากผู้รับจ้างไม่กระทำการดังกล่าวภายในกำหนด.....๑๕ (สิบห้า).....วัน นับถัดจากวันที่ได้รับแจ้งเป็นหนังสือจากผู้ว่าจ้างหรือไม่ทำการแก้ไขให้ถูกต้องเรียบร้อยภายในเวลาที่ผู้ว่าจ้างกำหนด ให้ผู้ว่าจ้างมีสิทธิที่จะทำการนั้นเองหรือจ้างผู้อื่นให้ทำงานนั้น โดยผู้รับจ้างต้องเป็นผู้ออกค่าใช้จ่ายเองทั้งสิ้น

ในกรณีเร่งด่วนจำเป็นต้องรีบแก้ไขเหตุชำรุดบกพร่องหรือเสียหายโดยเร็ว และไม่อาจรอให้ผู้รับจ้างแก้ไขในระยะเวลาที่กำหนดไว้ตามวรรคหนึ่งได้ ผู้ว่าจ้างมีสิทธิเข้าจัดการแก้ไขเหตุชำรุดบกพร่องหรือเสียหายนั้นเอง หรือจ้างผู้อื่นให้ซ่อมแซมความชำรุดบกพร่องหรือเสียหาย โดยผู้รับจ้างต้องรับผิดชอบชำระค่าใช้จ่ายทั้งหมด

การที่ผู้ว่าจ้างทำการนั้นเอง หรือจ้างผู้อื่นให้ทำงานนั้นแทนผู้รับจ้าง ไม่ทำให้ผู้รับจ้างหลุดพ้นจากความรับผิดตามสัญญา หากผู้รับจ้างไม่ชดใช้ค่าใช้จ่ายหรือค่าเสียหายตามที่ผู้ว่าจ้างเรียกร้องผู้ว่าจ้างมีสิทธิบังคับจากหลักประกันการปฏิบัติตามสัญญาได้

ข้อ ๙ การจ้างช่วง

ผู้รับจ้างจะต้องไม่เอางานทั้งหมดหรือแต่บางส่วนแห่งสัญญานี้ไปจ้างช่วงอีกทอดหนึ่ง เว้นแต่การจ้างช่วงงานแต่บางส่วนที่ได้รับอนุญาตเป็นหนังสือจากผู้ว่าจ้างแล้ว การที่ผู้ว่าจ้างได้อนุญาตให้จ้างช่วงงานแต่บางส่วนดังกล่าวนี้ ไม่เป็นเหตุให้ผู้รับจ้างหลุดพ้นจากความรับผิดหรือพันธะหน้าที่ตามสัญญานี้ และผู้รับจ้างจะยังคงต้องรับผิดในความผิด และความประมาทเลินเล่อของผู้รับจ้างช่วง หรือของตัวแทนหรือลูกจ้างของผู้รับจ้างช่วงนั้นทุกประการ

กรณีผู้รับจ้างไปจ้างช่วงงานแต่บางส่วนโดยฝ่าฝืนความในวรรคหนึ่ง ผู้รับจ้างต้องชำระค่าปรับให้แก่ผู้ว่าจ้างเป็นจำนวนเงินในอัตราร้อยละ...๑๐...(สิบ)...ของวงเงินของงานที่จ้างช่วงตามสัญญา ทั้งนี้ ไม่ตัดสิทธิผู้ว่าจ้างในการบอกเลิกสัญญา

ข้อ ๑๐ การควบคุมงานของผู้รับจ้าง

ผู้รับจ้างจะต้องควบคุมงานที่รับจ้างอย่างเอาใจใส่ ด้วยประสิทธิภาพและความชำนาญ และในระหว่างทำงานที่รับจ้างจะต้องจัดให้มีผู้แทนซึ่งทำงานเต็มเวลา เป็นผู้รับผิดชอบควบคุมงานของผู้รับจ้าง ผู้แทนดังกล่าวจะต้องได้รับมอบอำนาจจากผู้รับจ้าง คำสั่งหรือคำแนะนำต่างๆ ที่ผู้ว่าจ้าง คณะกรรมการตรวจรับพัสดุ ผู้ควบคุมงาน หรือบริษัทที่ปรึกษาที่ผู้ว่าจ้างแต่งตั้งได้แจ้งแก่ผู้แทนเช่นว่านั้น ให้ถือว่าเป็นคำสั่งหรือคำแนะนำที่ได้แจ้งแก่ผู้รับจ้าง การแต่งตั้งผู้แทนตามข้อนี้จะต้องทำเป็นหนังสือ และต้องได้รับความเห็นชอบเป็นหนังสือจากผู้ว่าจ้าง การเปลี่ยนตัวหรือแต่งตั้งผู้แทนใหม่จะทำได้ หากไม่ได้รับความเห็นชอบเป็นหนังสือจากผู้ว่าจ้างก่อน

ผู้ว่าจ้างมีสิทธิที่จะขอให้เปลี่ยนตัวผู้แทนตามวรรคหนึ่ง โดยแจ้งเป็นหนังสือไปยังผู้รับจ้าง และผู้รับจ้างจะต้องทำการเปลี่ยนตัวผู้แทนนั้นโดยพลัน โดยไม่คิดค่าจ้างหรือราคาเพิ่ม หรืออ้างเป็นเหตุเพื่อขยายอายุสัญญาอันเนื่องมาจากเหตุนี้

ข้อ ๑๑ ความรับผิดของผู้รับจ้าง

ผู้รับจ้างจะต้องรับผิดชอบต่อบุคคลภายนอก ความเสียหาย หรืออันตรายใดๆ อันเกิดจากการปฏิบัติงานของผู้รับจ้าง และจะต้องรับผิดชอบต่อความเสียหายจากการกระทำของลูกจ้างหรือตัวแทนของผู้รับจ้าง และจากการปฏิบัติงานของผู้รับจ้างช่วงด้วย (ถ้ามี)

ความเสียหายใดๆ อันเกิดแก่งานที่ผู้รับจ้างได้ทำขึ้น แม้จะเกิดขึ้นเพราะเหตุสุดวิสัยก็ตาม ผู้รับจ้างจะต้องรับผิดชอบโดยซ่อมแซมให้คืนดีหรือเปลี่ยนให้ใหม่โดยค่าใช้จ่ายของผู้รับจ้างเอง เว้นแต่ความเสียหายนั้นเกิดจากความผิดของผู้ว่าจ้าง ทั้งนี้ ความรับผิดของผู้รับจ้างดังกล่าวในข้อนี้จะสิ้นสุดลง เมื่อผู้ว่าจ้างได้รับมอบงานครั้งสุดท้าย ซึ่งหลังจากนั้นผู้รับจ้างจะต้องรับผิดชอบเพียงในกรณีชำรุดบกพร่องหรือความเสียหายดังกล่าวในข้อ ๘ เท่านั้น

ผู้รับจ้างจะต้องรับผิดชอบต่อบุคคลภายนอกในความเสียหายใดๆ อันเกิดจากการปฏิบัติงานของผู้รับจ้าง หรือลูกจ้างหรือตัวแทนของผู้รับจ้าง รวมถึงผู้รับจ้างช่วง (ถ้ามี) ตามสัญญานี้ หากผู้ว่าจ้างถูกเรียกร้องหรือฟ้องร้องหรือ ต้องชดใช้ค่าเสียหายให้แก่บุคคลภายนอกไปแล้ว ผู้รับจ้างจะต้องดำเนินการใดๆ เพื่อให้มีการว่าต่างแก่ต่างให้แก่ผู้ว่าจ้างโดยค่าใช้จ่ายของผู้รับจ้างเอง รวมทั้งผู้รับจ้างจะต้องชดใช้ค่าเสียหายนั้นๆ ตลอดจนค่าใช้จ่ายใดๆ อันเกิดจากการถูกเรียกร้องหรือถูกฟ้องร้องให้แก่ผู้ว่าจ้างทันที

ข้อ ๑๒ การจ่ายเงินแก่ลูกจ้าง

ผู้รับจ้างจะต้องจ่ายเงินแก่ลูกจ้างที่ผู้รับจ้างได้จ้างมาในอัตราและตามกำหนดเวลาที่ผู้รับจ้างได้ตกลงหรือทำสัญญาไว้ต่อลูกจ้างดังกล่าว

ถ้าผู้รับจ้างไม่จ่ายเงินค่าจ้างหรือค่าทดแทนอื่นใดแก่ลูกจ้างดังกล่าวในวรรคหนึ่งผู้ว่าจ้างมีสิทธิที่จะเอาเงินค่าจ้างที่จะต้องจ่ายแก่ผู้รับจ้างมาจ่ายให้แก่ลูกจ้างของผู้รับจ้างดังกล่าว และให้ถือว่าผู้ว่าจ้างได้จ่ายเงินจำนวนนั้นเป็นค่าจ้างให้แก่ผู้รับจ้างตามสัญญาแล้ว

ผู้รับจ้างจะต้องจัดให้มีประกันภัยสำหรับลูกจ้างทุกคนที่จ้างมาทำงาน โดยให้ครอบคลุมถึงความรับผิดชอบของลูกจ้าง รวมทั้งผู้รับจ้างช่วง (ถ้ามี) ในกรณีความเสียหายที่คิดค่าสินไหมทดแทนได้ตามกฎหมาย ซึ่งเกิดจากอุบัติเหตุหรือภัยอันตรายใดๆ ต่อลูกจ้างหรือบุคคลอื่นที่ผู้รับจ้าง หรือผู้รับจ้างช่วงจ้างมาทำงาน ผู้รับจ้างจะต้องส่งมอบกรมธรรม์ประกันภัยดังกล่าวพร้อมทั้งหลักฐานการชำระเบี้ยประกันให้แก่ผู้ว่าจ้างเมื่อผู้ว่าจ้างเรียกกร้อง

ข้อ ๑๓ การตรวจงานจ้าง

ถ้าผู้ว่าจ้างแต่งตั้งคณะกรรมการตรวจรับพัสดุ ผู้ควบคุมงาน หรือบริษัทที่ปรึกษา เพื่อควบคุมการทำงานของลูกจ้าง คณะกรรมการตรวจรับพัสดุ ผู้ควบคุมงาน หรือบริษัทที่ปรึกษานั้น มีอำนาจเข้าไปตรวจการทำงานในโรงงานและสถานที่ก่อสร้างได้ตลอดเวลา และผู้รับจ้างจะต้องอำนวยความสะดวกและให้ความช่วยเหลือในการนั้นตามสมควร]

การที่มีคณะกรรมการตรวจรับพัสดุ ผู้ควบคุมงาน หรือบริษัทที่ปรึกษานั้น หากทำให้ผู้รับจ้างพ้นจากความรับผิดชอบตามสัญญานี้ข้อใดข้อหนึ่งไม่

ข้อ ๑๔ แบบรูปและรายการละเอียดคลาดเคลื่อน

ผู้รับจ้างรับรองว่าได้ตรวจสอบและทำความเข้าใจในแบบรูปและรายการละเอียดโดยถี่ถ้วนแล้ว หากปรากฏว่าแบบรูปและรายการละเอียดนั้นผิดพลาดหรือคลาดเคลื่อนไปจากหลักการทางวิศวกรรมหรือทางเทคนิค ผู้รับจ้างตกลงที่จะปฏิบัติตามคำวินิจฉัยของผู้ว่าจ้าง คณะกรรมการตรวจรับพัสดุ ผู้ควบคุมงาน หรือบริษัทที่ปรึกษาที่ผู้ว่าจ้างแต่งตั้ง เพื่อให้งานแล้วเสร็จบริบูรณ์ คำวินิจฉัยดังกล่าวให้ถือเป็นที่สุด โดยผู้รับจ้างจะคิดค่าจ้าง ค่าเสียหาย หรือค่าใช้จ่ายใดๆ เพิ่มขึ้นจากผู้ว่าจ้าง หรือขอขยายอายุสัญญาไม่ได้

ข้อ ๑๕ การควบคุมงานโดยผู้ว่าจ้าง

ผู้รับจ้างตกลงว่าคณะกรรมการตรวจรับพัสดุ ผู้ควบคุมงาน หรือบริษัทที่ปรึกษาที่ผู้ว่าจ้างแต่งตั้ง มีอำนาจที่จะตรวจสอบและควบคุมงานเพื่อให้เป็นไปตามสัญญานี้ และมีอำนาจที่จะสั่งให้แก้ไขเปลี่ยนแปลงเพิ่มเติมหรือตัดทอนซึ่งงานตามสัญญานี้ หากผู้รับจ้างขัดขืนไม่ปฏิบัติตาม ผู้ว่าจ้าง คณะกรรมการตรวจรับพัสดุ ผู้ควบคุมงาน หรือบริษัทที่ปรึกษา มีอำนาจที่จะสั่งให้หยุดการนั้นชั่วคราวได้ ความล่าช้าในกรณีเช่นนี้ ผู้รับจ้างจะถือเป็นเหตุขอขยายระยะเวลาการปฏิบัติงานตามสัญญาหรือเรียก้องค่าเสียหายใดๆ ไม่ได้ทั้งสิ้น

ข้อ ๑๖ งานพิเศษและการแก้ไขงาน

ผู้ว่าจ้างมีสิทธิที่จะสั่งเป็นหนังสือให้ผู้รับจ้างทำงานพิเศษซึ่งไม่ได้แสดงไว้หรือรวมอยู่ในเอกสารสัญญานี้ หากงานพิเศษนั้นๆ อยู่ในขอบข่ายทั่วไปแห่งวัตถุประสงค์ของสัญญานี้ นอกจากนี้ ผู้ว่าจ้างยังมีสิทธิสั่งให้เปลี่ยนแปลงหรือแก้ไขแบบรูปและข้อกำหนดต่างๆ ในเอกสารสัญญานี้ด้วย

อัตราค่าจ้างหรือราคาที่กำหนดไว้ในสัญญานี้ ให้กำหนดใช้สำหรับงานพิเศษหรืองานที่เพิ่มเติมขึ้น หรือตัดทอนลงทั้งปวงตามคำสั่งของผู้ว่าจ้าง หากในสัญญาไม่ได้กำหนดไว้ถึงอัตราค่าจ้าง หรือราคาใดๆ ที่จะนำมาใช้สำหรับงานพิเศษหรืองานที่เพิ่มขึ้นหรือลดลงดังกล่าว ผู้ว่าจ้างและผู้รับจ้างจะได้ตกลงกันที่จะกำหนดอัตราค่าจ้างหรือราคาที่เพิ่มขึ้นหรือลดลง รวมทั้งการขยายระยะเวลา (ถ้ามี) กันใหม่เพื่อความเหมาะสม ในกรณีที่ตกลงกันไม่ได้ ผู้ว่าจ้างจะกำหนดอัตราค่าจ้างหรือราคาตามแต่ผู้ว่าจ้างจะเห็นว่าเหมาะสมและถูกต้อง ซึ่งผู้รับจ้างจะต้องปฏิบัติงานตามคำสั่งของผู้ว่าจ้างไปก่อนเพื่อมิให้เกิดความเสียหายแก่งานที่จ้าง

ข้อ ๑๗ ค่าปรับ

หากผู้รับจ้างไม่สามารถทำงานให้แล้วเสร็จภายในเวลาที่กำหนดไว้ในสัญญาและผู้ว่าจ้างยังมิได้บอกเลิกสัญญา ผู้รับจ้างจะต้องชำระค่าปรับให้แก่ผู้ว่าจ้างเป็นจำนวนเงินวันละ..... (ร้อยละ ๐.๑๐)..... บาท (.....) และจะต้องชำระค่าใช้จ่ายในการควบคุมงาน (ถ้ามี) ในเมื่อผู้ว่าจ้างต้องจ้างผู้ควบคุมงานอีกต่อหนึ่งเป็นจำนวนเงินวันละ..... -..... บาท (..... -.....) นับถัดจากวันที่ครบกำหนดเวลาแล้วเสร็จของงานตามสัญญาหรือวันที่ผู้ว่าจ้างได้ขยายเวลาทำงานให้จนถึงวันที่ทำงานแล้วเสร็จจริง นอกจากนี้ ผู้รับจ้างยอมให้ผู้ว่าจ้างเรียกค่าเสียหายอันเกิดขึ้นจากการที่ ผู้รับจ้างทำงานล่าช้าเฉพาะส่วนที่เกินกว่าจำนวนค่าปรับและค่าใช้จ่ายดังกล่าวได้อีกด้วย

ในระหว่างที่ผู้ว่าจ้างยังมิได้บอกเลิกสัญญานั้น หากผู้ว่าจ้างเห็นว่าผู้รับจ้างจะไม่สามารถปฏิบัติตามสัญญาต่อไปได้ ผู้ว่าจ้างจะใช้สิทธิบอกเลิกสัญญาและใช้สิทธิตามข้อ ๑๘ ก็ได้ และถ้าผู้ว่าจ้าง ได้แจ้งข้อเรียกร้องไปยังผู้รับจ้างเมื่อครบกำหนดเวลาแล้วเสร็จของงานขอให้ชำระค่าปรับแล้ว ผู้ว่าจ้างมีสิทธิ ที่จะปรับผู้รับจ้างจนถึงวันบอกเลิกสัญญาได้อีกด้วย

ข้อ ๑๘ สิทธิของผู้ว่าจ้างภายหลังบอกเลิกสัญญา

ในกรณีที่ผู้ว่าจ้างบอกเลิกสัญญา ผู้ว่าจ้างอาจทำงานนั้นเองหรือว่าจ้างผู้อื่นให้ทำงานนั้นต่อจนแล้วเสร็จก็ได้ ผู้ว่าจ้างหรือผู้รับจ้างทำงานนั้นต่อมีสิทธิใช้เครื่องใช้ในการก่อสร้าง สิ่งที่สร้างขึ้นชั่วคราวสำหรับงานก่อสร้างและวัสดุต่างๆ ซึ่งเห็นว่าจะต้องสงวนเอาไว้เพื่อการปฏิบัติตามสัญญาตามที่เห็นสมควร

ในกรณีดังกล่าว ผู้ว่าจ้างมีสิทธิริบหรือบังคับจากหลักประกันการปฏิบัติตามสัญญาทั้งหมดหรือบางส่วน ตามแต่จะเห็นสมควร นอกจากนั้น ผู้รับจ้างจะต้องรับผิดชอบในค่าเสียหายซึ่งเป็นจำนวนเกินกว่าหลักประกัน การปฏิบัติตามสัญญา รวมทั้งค่าใช้จ่ายที่เพิ่มขึ้นในการทำงานนั้นต่อให้แล้วเสร็จตามสัญญา ตลอดจนค่าใช้จ่ายในการควบคุมงานเพิ่ม (ถ้ามี) ซึ่งผู้ว่าจ้างจะหักเอาจากเงินประกันผลงานหรือจำนวนเงินใดๆ ที่จะจ่ายให้แก่ผู้รับจ้างก็ได้

ข้อ ๑๙ การบังคับค่าปรับ ค่าเสียหาย และค่าใช้จ่าย

ในกรณีที่ผู้รับจ้างไม่ปฏิบัติตามสัญญาข้อใดข้อหนึ่งด้วยเหตุใดๆ ก็ตาม จนเป็นเหตุ ให้เกิดค่าปรับ ค่าเสียหาย หรือค่าใช้จ่ายแก่ผู้ว่าจ้าง ผู้รับจ้างต้องชดใช้ค่าปรับ ค่าเสียหาย หรือค่าใช้จ่ายดังกล่าวให้แก่ผู้ว่าจ้างโดยสิ้นเชิงภายในกำหนด...๑๕ (สิบห้า)...วัน นับถัดจากวันที่ได้รับแจ้งเป็นหนังสือจากผู้ว่าจ้าง หากผู้รับจ้างไม่ชดใช้ให้ถูกต้องครบถ้วนภายในระยะเวลาดังกล่าวให้ผู้ว่าจ้างมีสิทธิที่จะหักเอาจากจำนวนเงินค่าจ้างที่ต้องชำระ หรือจากเงินประกันผลงานของผู้รับจ้าง หรือบังคับจากหลักประกันการปฏิบัติตามสัญญาได้ทันที

หากค่าปรับ ค่าเสียหาย หรือค่าใช้จ่ายที่บังคับจากเงินค่าจ้างที่ต้องชำระเงิน ประกันผลงานหรือหลักประกันการปฏิบัติตามสัญญาแล้วยังไม่เพียงพอ ผู้รับจ้างยินยอมชำระส่วนที่เหลือที่ยังขาดอยู่จนครบถ้วนตามจำนวนค่าปรับ ค่าเสียหาย หรือค่าใช้จ่ายนั้น ภายในกำหนด...๗ (เจ็ด)...วัน นับถัดจากวันที่ได้รับแจ้งเป็นหนังสือจากผู้ว่าจ้าง

หากมีเงินค่าจ้างตามสัญญาที่หักไว้จ่ายเป็นค่าปรับ ค่าเสียหาย หรือค่าใช้จ่ายแล้วยังเหลืออยู่อีกเท่าใด ผู้ว่าจ้างจะคืนให้แก่ผู้รับจ้างทั้งหมด

ข้อ ๒๐ การทำบริเวณก่อสร้างให้เรียบร้อย

ผู้รับจ้างจะต้องรักษาบริเวณสถานที่ปฏิบัติงานตามสัญญานี้ รวมทั้งโรงงานหรือสิ่งอำนวยความสะดวกในการทำงานของผู้รับจ้าง ลูกจ้าง ตัวแทน หรือผู้รับจ้างช่วง (ถ้ามี) ให้สะอาด ปลอดภัยและมีประสิทธิภาพในการใช้งานตลอดระยะเวลาการจ้าง และเมื่อทำงานเสร็จสิ้นแล้วจะต้องขนย้ายบรรดาเครื่องใช้ในการทำงานจ้างรวมทั้งวัสดุ ขยะ มูลฝอย และสิ่งก่อสร้างชั่วคราวต่างๆ (ถ้ามี) ทั้งจะต้องกลบเกลี่ยพื้นดินให้เรียบร้อยเพื่อให้บริเวณทั้งหมดอยู่ในสภาพที่สะอาดและ ใช้การได้ทันที

ข้อ ๒๑ การงดหรือลดค่าปรับ หรือการขยายเวลาปฏิบัติงานตามสัญญา

ในกรณีที่มีเหตุเกิดจากความผิดหรือความบกพร่องของฝ่ายผู้ว่าจ้าง หรือเหตุสุดวิสัย หรือเกิดจากพฤติการณ์อันหนึ่งอันใดที่ผู้รับจ้างไม่ต้องรับผิดชอบตามกฎหมาย หรือเหตุอื่นตามที่กำหนดในกฎกระทรวง ซึ่งออกตามความ ในกฎหมายว่าด้วยการจัดซื้อจัดจ้างและการบริหารพัสดุภาครัฐ ทำให้ผู้รับจ้างไม่สามารถทำงานให้แล้วเสร็จตามเงื่อนไขและกำหนดเวลาแห่งสัญญานี้ได้ ผู้รับจ้างจะต้องแจ้งเหตุหรือพฤติการณ์ดังกล่าวพร้อมหลักฐานเป็นหนังสือให้ผู้ว่าจ้างทราบ เพื่อของดหรือลดค่าปรับ หรือขยายเวลาทำงานออกไปภายใน ๑๕ (สิบห้า) วัน นับถัดจากวันที่เหตุนั้นสิ้นสุดลงหรือตามที่กำหนดในกฎกระทรวงดังกล่าว แล้วแต่กรณี

ถ้าผู้รับจ้างไม่ปฏิบัติให้เป็นไปตามความในวรรคหนึ่ง ให้ถือว่าผู้รับจ้างได้ละสิทธิเรียกร้องในการที่จะของดหรือลดค่าปรับ หรือขยายเวลาทำงานออกไปโดยไม่มีเงื่อนไขใดๆ ทั้งสิ้น เว้นแต่กรณีเหตุเกิดจากความผิดหรือความบกพร่องของฝ่ายผู้ว่าจ้างซึ่งมีหลักฐานชัดเจนหรือผู้ว่าจ้างทราบดีอยู่แล้วตั้งแต่นั้น

การงดหรือลดค่าปรับ หรือขยายกำหนดเวลาทำงานตามวรรคหนึ่ง อยู่ในดุลพินิจของผู้ว่าจ้างที่จะพิจารณาตามที่เห็นสมควร

ข้อ ๒๒ การใช้เรือไทย

ในการปฏิบัติตามสัญญานี้ หากผู้รับจ้างจะต้องส่งหรือนำของเข้ามาจากต่างประเทศรวมทั้งเครื่องมือและอุปกรณ์ที่ต้องนำเข้ามาเพื่อปฏิบัติงานตามสัญญา ไม่ว่าจะผู้รับจ้างจะเป็นผู้นำของเข้ามาเองหรือนำเข้ามาโดยผ่านตัวแทนหรือบุคคลอื่นใด ถ้าสิ่งของนั้นต้องนำเข้ามาโดยทางเรือในเส้นทางเดินเรือที่มีเรือไทยเดินอยู่และสามารถให้บริการรับขนได้ตามที่รัฐมนตรีว่าการกระทรวงคมนาคมประกาศกำหนด ผู้รับจ้างต้องจัดการให้สิ่งของดังกล่าวบรรทุก โดยเรือไทยหรือเรือที่มีสิทธิเช่นเดียวกับเรือไทยจากต่างประเทศมายังประเทศไทย เว้นแต่จะได้รับอนุญาตจากกรมเจ้าท่าก่อนบรรทุกของนั้นลงเรืออื่นที่มีใช้เรือไทย หรือเป็นของที่รัฐมนตรีว่าการกระทรวงคมนาคมประกาศยกเว้นให้บรรทุกโดยเรืออื่นได้ ทั้งนี้ไม่ว่าการส่งหรือนำเข้าสิ่งของดังกล่าวจากต่างประเทศจะเป็นแบบใด

ในการส่งมอบงานตามสัญญาให้แก่ผู้ว่าจ้าง ถ้างานนั้นมีสิ่งของตามวรรคหนึ่งผู้รับจ้างจะต้องส่งมอบใบตราส่ง (Bill of Lading) หรือสำเนาใบตราส่งสำหรับของนั้น ซึ่งแสดงว่าได้บรรทุกมาโดยเรือไทยหรือเรือที่มีสิทธิเช่นเดียวกับเรือไทยให้แก่ผู้ว่าจ้างพร้อมกับการส่งมอบงานด้วย

ในกรณีที่สิ่งของดังกล่าวไม่ได้บรรทุกจากต่างประเทศมายังประเทศไทยโดยเรือไทยหรือเรือที่มีสิทธิเช่นเดียวกับเรือไทย ผู้รับจ้างต้องส่งมอบหลักฐานซึ่งแสดงว่าได้รับอนุญาตจากกรมเจ้าท่า ให้บรรทุกของโดยเรืออื่นได้หรือหลักฐานซึ่งแสดงว่าได้ชำระค่าธรรมเนียมพิเศษเนื่องจากการไม่บรรทุกของโดยเรือไทยตามกฎหมายว่าด้วยการส่งเสริมการพาณิชย์แล้วอย่างใดอย่างหนึ่งแก่ผู้ว่าจ้างด้วย

ในกรณีที่ผู้รับจ้างไม่ส่งมอบหลักฐานอย่างใดอย่างหนึ่งดังกล่าวในวรรคสองและวรรคสาม ให้แก่ผู้ว่าจ้าง แต่จะขอส่งมอบงานดังกล่าวให้ผู้ว่าจ้างก่อนโดยไม่รับชำระเงินค่าจ้าง ผู้ว่าจ้างมีสิทธิรับงานดังกล่าวไว้ก่อน และชำระเงินค่าจ้างเมื่อผู้รับจ้างได้ปฏิบัติถูกต้องครบถ้วนดังกล่าวแล้วได้

ข้อ ๒๓ มาตรฐานฝีมือช่าง

ผู้รับจ้างตกลงเป็นเงื่อนไขสำคัญว่า ผู้รับจ้างจะต้องมีและใช้ผู้ผ่านการทดสอบมาตรฐานฝีมือช่าง หรือผู้ผ่านการทดสอบมาตรฐานฝีมือช่างจากคณะกรรมการกำหนดมาตรฐานและทดสอบฝีมือแรงงาน หรือสถาบันของทางราชการอื่น หรือสถาบันเอกชนที่ทางราชการรับรอง หรือผู้มีวุฒิปับัตรระดับ ปวช. ปวส. และปวท. หรือเทียบเท่าจากสถาบันการศึกษาที่ ก.พ. รับรองให้เข้ารับราชการได้ ในอัตราไม่ต่ำกว่าร้อยละ ๑๐ ของแต่ละสาขาช่าง แต่จะต้องมีช่างจำนวนอย่างน้อย ๑ (หนึ่ง) คน ในแต่ละสาขาช่างดังต่อไปนี้

๒๓.๑ ช่างก่อสร้างหรือช่างโยธา

ผู้รับจ้างจะต้องจัดทำบัญชีแสดงจำนวนช่างทั้งหมดโดยจำแนกตามแต่ละสาขาช่างและระดับช่าง พร้อมกับระบุรายชื่อช่างผู้มีวุฒิบัตรดังกล่าวในวรรคหนึ่ง นำมาแสดงพร้อมหลักฐานต่างๆ ต่อคณะกรรมการตรวจรับพัสดุ หรือผู้ควบคุมงานก่อนเริ่มลงมือทำงาน และพร้อมที่จะให้ผู้ว่าจ้าง หรือเจ้าหน้าที่ของผู้ว่าจ้างตรวจสอบได้ตลอดเวลาทำงานตามสัญญาของผู้รับจ้าง

ข้อ ๒๔ การปรับราคาค่าจ้าง

ผู้ว่าจ้างและผู้รับจ้าง ตกลงกันให้ใช้สัญญาปรับราคาได้ สำหรับราคางานก่อสร้างตามสัญญานี้ โดยการนำสูตร Escalation Factor (K) มาใช้คำนวณราคาค่างานที่เปลี่ยนแปลงไป โดยวิธีการต่อไปนี้ ตามเงื่อนไขหลักเกณฑ์ สูตรและวิธีคำนวณที่ใช้กับสัญญาแบบปรับราคาได้ตามมติคณะรัฐมนตรีเมื่อวันที่ ๒๒ สิงหาคม ๒๕๓๒ เรื่องการพิจารณาช่วยเหลือผู้ประกอบการอาชีพงานก่อสร้าง ตามหนังสือสำนักเลขาธิการคณะรัฐมนตรี ที่ นร ๐๒๐๓/ว๑๐๙ ลงวันที่ ๒๔ สิงหาคม ๒๕๓๒

สูตรการปรับราคา (สูตรค่า K) จะต้องคงที่ที่ระดับที่กำหนดไว้ในวันแล้วเสร็จตามที่กำหนดไว้ในสัญญา หรือภายในระยะเวลาที่ ผู้ว่าจ้าง ได้ขยายออกไป โดยจะใช้สูตรของทางราชการที่ได้ระบุตามภาคผนวก ๔

สัญญานี้ทำขึ้นเป็นสองฉบับ มีข้อความถูกต้องตรงกัน คู่สัญญาได้อ่านและเข้าใจข้อความโดยละเอียดตลอดแล้ว จึงได้ลงลายมือชื่อ พร้อมทั้งประทับตรา (ถ้ามี) ไว้เป็นสำคัญต่อหน้าพยานและคู่สัญญาต่างยึดถือไว้ฝ่ายละหนึ่งฉบับ

(ลงชื่อ).....ผู้ว่าจ้าง
(.....)

(ลงชื่อ).....ผู้รับจ้าง
(.....)

(ลงชื่อ).....พยาน
(.....)

(ลงชื่อ).....พยาน
(.....)

ท. กลิ่นศักดิ์

(นายพรพิชิต กลิ่นมาลี)

ผู้อำนวยการแขวงทางหลวงสระแก้ว (วัฒนานคร)

ปฏิบัติราชการแทน อธิบดีกรมทางหลวง

เอกสารแนบท้ายประกาศประกวดราคาจ้างก่อสร้างด้วยวิธีประกวดราคาอิเล็กทรอนิกส์ (e-bidding) ข้อ ๑.๔ (๑)
แบบหนังสือคำประกัน
(หลักประกันสัญญาจ้าง)

เลขที่.....

วันที่.....

ข้าพเจ้า.....(ชื่อธนาการ).....สำนักงานตั้งอยู่เลขที่.....ถนน.....
ตำบล/แขวง.....อำเภอ/เขต.....จังหวัด.....โดย.....ผู้มีอำนาจลงนามผูกพัน
ธนาการ ขอทำหนังสือคำประกันฉบับนี้ไว้ต่อ.....(ชื่อหน่วยงานของรัฐผู้ว่าจ้าง)..... ซึ่งต่อไปนี้เรียกว่า “ผู้ว่าจ้าง”
ดังมีข้อความต่อไปนี้

๑. ตามที่.....(ชื่อผู้รับจ้าง).....ซึ่งต่อไปนี้เรียกว่า “ผู้รับจ้าง” ได้
ทำสัญญาจ้าง.....กับผู้ว่าจ้างตามสัญญาเลขที่.....ลงวันที่.....เดือน.....
พ.ศ. ซึ่งผู้รับจ้างต้องวางหลักประกันการปฏิบัติตามสัญญาต่อผู้ว่าจ้างเป็นจำนวนเงิน.....บาท
(.....) ซึ่งเท่ากับร้อยละ..... (.....) ของมูลค่าทั้งหมดของสัญญา

ข้าพเจ้ายินยอมผูกพันตนโดยไม่มีเงื่อนไขที่จะคำประกันในการชำระเงินให้ตามสิทธิเรียกร้องของผู้ว่าจ้าง
จำนวนไม่เกินบาท (.....) ในฐานะเป็นลูกหนี้ร่วม ในกรณีที่ผู้รับจ้าง
ก่อให้เกิดความเสียหายใด ๆ หรือต้องชำระค่าปรับ หรือค่าใช้จ่ายใด ๆ หรือผู้รับจ้างมิได้ปฏิบัติตามภาระหน้าที่ใด ๆ ที่กำหนด
ในสัญญาดังกล่าวข้างต้น ทั้งนี้โดยผู้ว่าจ้างไม่จำเป็นต้องเรียกร้องให้ผู้รับจ้างชำระหนี้ดังกล่าวก่อน

๒. หนังสือคำประกันนี้มีผลใช้บังคับตั้งแต่วันที่.....เดือน.....พ.ศ. ถึงวันที่
เดือน.....พ.ศ. และข้าพเจ้าจะไม่เพิกถอนการคำประกันภายในระยะเวลาที่กำหนดไว้

๓. หากผู้ว่าจ้างได้ขยายระยะเวลาให้แก่ผู้รับจ้าง ให้ถือว่าข้าพเจ้ายินยอมในกรณีนั้น ๆ ด้วย โดยให้ขยาย
ระยะเวลาการคำประกันนี้ออกไปตลอดระยะเวลาที่ผู้ว่าจ้างได้ขยายระยะเวลาให้แก่ผู้รับจ้างดังกล่าวข้างต้น

ข้าพเจ้าได้ลงนามและประทับตราไว้ต่อหน้าพยานเป็นสำคัญ

(ลงชื่อ).....ผู้คำประกัน
(.....)

ตำแหน่ง.....

(ลงชื่อ).....พยาน
(.....)

(ลงชื่อ).....พยาน
(.....)

*หมายเหตุ : กรณีลงนามในสัญญาจ้างตามปกติ ให้หน่วยงานของรัฐระบุวันที่หนังสือคำประกันเริ่มมีผลใช้บังคับให้มีผล
ตั้งแต่วันที่ทำสัญญาจ้าง

ท. กลิ่นหมัก

(นายพรพิชิต กลิ่นหมัก)

ผู้อำนวยการแขวงทางหลวงสระแก้ว (วัฒนานคร)

ปฏิบัติราชการแทน อธิบดีกรมทางหลวง

เอกสารแนบท้ายประกาศประกวดราคาจ้างก่อสร้างด้วยวิธีประกวดราคาอิเล็กทรอนิกส์ (e-bidding) ข้อ ๑.๔ (๒)
แบบหนังสือค้ำประกัน
(หลักประกันการรับเงินค่าจ้างล่วงหน้า)

เลขที่.....

วันที่.....

ข้าพเจ้า.....(ชื่อธนาคร).....สำนักงานตั้งอยู่เลขที่.....ถนน.....
ตำบล/แขวง.....อำเภอ/เขต.....จังหวัด.....โดย.....ผู้มีอำนาจลงนามผูกพัน
ธนาคร ขอทำหนังสือค้ำประกันฉบับนี้ให้ไว้ต่อ.....(ชื่อหน่วยงานของรัฐผู้ว่าจ้าง)..... ซึ่งต่อไปนี้เรียกว่า “ผู้ว่าจ้าง”
ดังมีข้อความต่อไปนี้

๑. ตามที่.....(ชื่อผู้รับจ้าง).....ซึ่งต่อไปนี้เรียกว่า “ผู้รับจ้าง” ได้
ทำสัญญากับผู้ว่าจ้าง ตามสัญญาเลขที่.....ลงวันที่.....เดือน..... พ.ศ. ซึ่งผู้รับจ้างมี
สิทธิที่จะขอรับเงินค่าจ้างล่วงหน้าเป็นจำนวนเงิน.....บาท (.....)
นั้น

๒. ข้าพเจ้ายินยอมผูกพันตนในฐานะเป็นลูกหนี้ร่วมโดยไม่มีเงื่อนไขที่จะค้ำประกันการจ่ายเงินค่าจ้าง
ล่วงหน้าสำหรับผู้รับจ้างได้รับไป ภายในวงเงินไม่เกิน.....บาท (.....)

๓. หากผู้รับจ้างซึ่งได้รับเงินค่าจ้างล่วงหน้าตามข้อ ๑ จากผู้ว่าจ้างไปแล้ว ไม่ปฏิบัติตามสัญญา หรือตาม
เงื่อนไขอื่น ๆ แนบท้ายสัญญา อันเป็นเหตุให้ต้องจ่ายเงินค่าจ้างล่วงหน้าที่ได้รับไปดังกล่าวคืนให้แก่ผู้ว่าจ้างหรือผู้รับจ้างมี
ความผูกพันที่จะต้องจ่ายคืนเงินค่าจ้างล่วงหน้าแก่ผู้ว่าจ้างไม่ว่ากรณีใด ๆ ข้าพเจ้าตกลงที่จะจ่ายคืนเงินค่าจ้างล่วงหน้าเต็มตาม
จำนวนเงิน.....บาท (.....) หรือตามจำนวนที่ยังค้างอยู่ให้แก่ผู้ว่าจ้าง
ภายใน ๗ (เจ็ด) วัน นับถัดจากวันที่ได้รับคำบอกกล่าวเป็นหนังสือจากผู้ว่าจ้าง โดยผู้ว่าจ้างไม่จำเป็นต้องเรียกให้ผู้รับจ้างชำระ
หนี้หนี้ก่อน

๔. หนังสือค้ำประกันนี้มีผลใช้บังคับตั้งแต่วันรับเงินค่าจ้างล่วงหน้าดังกล่าวข้างต้น จนถึงวันที่.....
เดือนพ.ศ. (วันจ่ายเงินตามสัญญางวดสุดท้าย) / (วันที่หักเงินล่วงหน้าจากเงินค่าจ้างไว้ครบ
กำหนดแล้ว) / (วันที่หักเงินล่วงหน้าจากเงินค่าจ้างไว้ครบจำนวนแล้ว)..... และข้าพเจ้าจะไม่เพิกถอนการค้ำประกันภายใน
ระยะเวลาที่กำหนดไว้

๕. หากผู้ว่าจ้างได้ขยายระยะเวลาให้แก่ผู้รับจ้าง ให้ถือว่าข้าพเจ้าได้ยินยอมในกรณีนั้นๆ ด้วย โดยให้ขยาย
ระยะเวลาการค้ำประกันนี้ออกไปตลอดระยะเวลาที่ผู้ว่าจ้างได้ขยายระยะเวลาให้แก่ผู้รับจ้างดังกล่าวข้างต้น
ข้าพเจ้าได้ลงนามและประทับตราไว้ต่อหน้าพยานเป็นสำคัญ

(ลงชื่อ).....ผู้ค้ำประกัน
(.....)

ตำแหน่ง.....

(ลงชื่อ).....พยาน
(.....)

(ลงชื่อ).....พยาน
(.....)

ก. กลิ่นหาคี

(นายพรพิชิต กลิ่นมาลี)

ผู้อำนวยการแขวงทางหลวงสระแก้ว (วัฒนานคร)

ปฏิบัติราชการแทน อธิบดีกรมทางหลวง

เอกสารแนบท้ายประกาศประกวดราคาจ้างก่อสร้างด้วยวิธีประกวดราคาอิเล็กทรอนิกส์ (e-bidding) ข้อ ๑.๔ (๓)

แบบหนังสือค้ำประกัน

(หลักประกันการรับเงินประกันผลงานจ้าง)

เลขที่.....

วันที่.....

ข้าพเจ้า.....(ชื่อธนาคาร).....สำนักงานตั้งอยู่เลขที่.....ถนน.....

ตำบล/แขวง.....อำเภอ/เขต.....จังหวัด.....โดย.....

ผู้มีอำนาจลงนามผูกพันธนาคาร ขอทำหนังสือค้ำประกันฉบับนี้ให้ไว้ต่อ.....(ชื่อหน่วยงานของรัฐผู้ว่าจ้าง).....

ซึ่งต่อไปนี้เรียกว่า “ผู้ว่าจ้าง” ดังมีข้อความต่อไปนี้

๑. ตามที่.....(ชื่อผู้รับจ้าง).....ซึ่งต่อไปนี้เรียกว่า “ผู้รับจ้าง”

ได้ทำสัญญาจ้างกับผู้ว่าจ้างตามสัญญาเลขที่.....ลงวันที่.....เดือน..... พ.ศ.

โดยตามสัญญาดังกล่าวผู้ว่าจ้างจะหักเงินประกันผลงานไว้ในอัตราร้อยละ (%) ของค่าจ้างแต่ละงวด

ที่ถึงกำหนดจ่ายให้แก่ผู้รับจ้างนั้น

๒. ข้าพเจ้ายินยอมผูกพันตนเป็นผู้ค้ำประกันผู้รับจ้างสำหรับเงินประกันผลงาน ซึ่งผู้ว่าจ้างได้หักไว้จาก

ค่าจ้างที่ได้จ่ายให้แก่ผู้รับจ้างตั้งแต่งวดที่.....ถึงงวดที่..... เป็นจำนวนเงินทั้งสิ้นบาท

(.....) ซึ่งผู้รับจ้างได้ขอรับคืนไป กล่าวคือหากผู้รับจ้างปฏิบัติบกพร่อง

หรือผิดสัญญาข้อใดข้อหนึ่ง อันก่อให้เกิดความเสียหายแก่ผู้ว่าจ้าง หรือจะต้องรับผิดชอบใช้หนี้แก่ผู้ว่าจ้างไม่ว่ากรณีใด

ข้าพเจ้ายอมชำระเงินค่าเสียหายหรือหนี้ดังกล่าวข้างต้นให้แก่ผู้ว่าจ้างทันทีที่ได้รับแจ้งเป็นหนังสือจากผู้ว่าจ้าง โดยผู้ว่าจ้างไม่

ต้องใช้สิทธิทางศาลก่อน ทั้งนี้ผู้ว่าจ้างไม่มีหน้าที่ต้องพิสูจน์ถึงข้อบกพร่องดังกล่าวของผู้รับจ้างแต่ประการใดอีกด้วย

๓. หนังสือค้ำประกันนี้มีผลใช้บังคับตั้งแต่วันรับเงินประกันผลงานจ้างดังกล่าวข้างต้นจนถึงวันที่

เดือน..... พ.ศ. (วันจ่ายเงินตามสัญญาจ้างงวดสุดท้าย)..... และข้าพเจ้าจะไม่เพิกถอน

การค้ำประกันภายในระยะเวลาที่กำหนดไว้

๔. หากผู้ว่าจ้างได้ขยายระยะเวลาให้แก่ผู้รับจ้าง ให้ถือว่าข้าพเจ้าได้ยินยอมในกรณีนั้น ๆ ด้วย โดยให้

ขยายระยะเวลาการค้ำประกันนี้ออกไปตลอดระยะเวลาที่ผู้ว่าจ้างได้ขยายระยะเวลาให้แก่ผู้รับจ้างดังกล่าวข้างต้น

ข้าพเจ้าได้ลงนามและประทับตราไว้ต่อหน้าพยานเป็นสำคัญ

(ลงชื่อ).....ผู้ค้ำประกัน

(.....)

ตำแหน่ง.....

(ลงชื่อ).....พยาน

(.....)

(ลงชื่อ).....พยาน

(.....)

น. กลิ่นหมัด

(นายพรพิชิต กลิ่นหมัด)

ผู้อำนวยการแขวงทางหลวงสระแก้ว (วัฒนานคร)

ปฏิบัติราชการแทน อธิบดีกรมทางหลวง

เอกสารแนบท้ายประกาศประกวดราคาจ้างก่อสร้างด้วยวิธีประกวดราคาอิเล็กทรอนิกส์ (e-bidding) ข้อ ๑.๕
รายการละเอียดการควบคุมงาน การจ่ายเงิน และสูตรการปรับราคา

๑. วัสดุที่ใช้ตามนัยแห่งประกาศประกวดราคานี้ ผู้เสนอราคาต้องใช้วัสดุ ณ แหล่งที่มีคุณภาพที่
กรมทางหลวงได้ทดลองเห็นชอบแล้ว ซึ่งอาจหาได้จากแหล่งวัสดุ

การระบุแหล่งวัสดุเป็นการแนะนำไว้ ตามความในวรรคก่อนนั้น ผู้รับจ้างจะถือเป็นเหตุเพื่อปิด
ความรับผิดชอบใดๆ ของตนไม่ได้ การสืบแสวงหาแหล่งวัสดุตามสัญญาเป็นหน้าที่ของผู้รับจ้างที่จะต้องจัดหาตาม
คุณภาพและลักษณะที่กำหนด

ในการตรวจทดลองคุณภาพวัสดุตามรายละเอียดประกาศแนบท้ายนี้ กรมทางหลวงไม่รับผิดชอบใน
ความเสียหายใดๆ ที่เกิดขึ้นแก่ตัวอย่างที่ส่งมาให้ตรวจทดลอง

๒. บรรดาเครื่องมือเครื่องใช้ต่างๆที่จะใช้ในการดำเนินงานตามประกาศนี้ ตลอดจนวัสดุ
ระเบิดถ้าต้องใช้ ให้เป็นหน้าที่ของผู้รับจ้างจัดหาเองทั้งสิ้น

๓. ในกรณีที่ผู้รับจ้างปฏิบัติผิดสัญญาจ้าง กรมทางหลวงมีสิทธิที่จะหักเงินค่างาน ของผู้รับจ้าง
ชดใช้เงินค่าจ้างล่วงหน้าจนครบจำนวน

๔. ในกรณีที่ผู้รับจ้างมีภาระที่จะต้องชดใช้หนี้สินหรือภาระอื่นใดตามสัญญาจ้าง กรมทางหลวง
จะต้องหักเงินค่างานที่มีอยู่ ชดใช้หนี้สินหรือภาระตามสัญญานั้นเสียก่อน หากมีเหลือเท่าใด จึงจะนำมาชดใช้เงิน
ค่าจ้างที่จ่ายล่วงหน้า

๕. ในการรับเงินค่าจ้างล่วงหน้า ตามประกาศนี้

๕.๑ ในกรณีที่ผู้รับจ้างปฏิบัติผิดสัญญา กรมทางหลวงมีสิทธิเรียกเงินที่จ่ายล่วง
หน้าจากผู้ค้ำประกันได้

๕.๒ ความรับผิดชอบของผู้ค้ำประกันลดลงตามส่วน ตามจำนวนเงินที่กรมทางหลวง
ได้หักชดใช้จากเงินค่างานของผู้รับจ้าง

๕.๓ การหักเงินค่างานของผู้รับจ้างชดใช้เงินค่าจ้างที่จ่ายล่วงหน้านี้ หากปรากฏว่า
ผู้รับจ้างมีหนี้สินหรือภาระอื่นใดต่อกรมทางหลวง ตามสัญญาจ้างที่ไม่เกี่ยวกับเงินค่าจ้างล่วงหน้ากรมทางหลวงมีสิทธิ
ที่จะหักเงินค่างานของผู้รับจ้างชดใช้หนี้สินหรือภาระตามสัญญาจ้างนั้นก่อน เมื่อมีเงินเหลือจึงจะหักชดใช้เงินค่าจ้างที่
จ่ายล่วงหน้า

๖. ข้อกำหนดหรือเงื่อนไขที่กล่าวนี้กับรายละเอียดอื่นๆ จะได้กำหนดไว้ในสัญญาจ้าง หรือ
สัญญาค้ำประกันแล้วแต่กรณี

๗. งานก่อสร้างสะพานและท่ออุโมงค์ ผู้ว่าจ้างจะแบ่งจ่ายเงินค่างานให้ตามที่กำหนดไว้ในรายการละเอียดและข้อกำหนดการก่อสร้างทางหลวง เล่มที่ ๒

ส่วนงานก่อสร้างสะพานคนเดินข้ามถนน การจ่ายค่างานจะแบ่งจ่ายได้ดังต่อไปนี้

| | | |
|-----|--|--------------|
| ๗.๑ | ก่อสร้างตอม่อทุกต้น พร้อมบันไดขึ้น - ลง ให้จ่ายได้ | ๔๕ % |
| ๗.๒ | ก่อสร้างคานพร้อมพื้นสะพานและราวสะพาน ให้จ่ายได้ | ๔๐ % |
| ๗.๓ | ก่อสร้างราวบันได รายการละเอียดต่างๆ พร้อมการตกแต่งงานทั้งหมด | |
| | เสร็จเรียบร้อยครบถ้วนตามแบบและสัญญาทุกประการ ให้จ่ายได้ | ๑๕ % |
| | รวม | <u>๑๐๐ %</u> |

๘. ผู้รับจ้างจะต้องจัดหา จัดทำ และติดตั้งป้ายเครื่องหมาย และสัญญาณจราจรชั่วคราวตามมาตรฐานกรมทางหลวง และตามแนวทางปฏิบัติการติดตั้งเครื่องหมาย และสัญญาณ สำหรับการจัดซ่อมถนนและงานสาธารณูปโภคของส่วนราชการและรัฐวิสาหกิจ ซึ่งคณะกรรมการป้องกันอุบัติเหตุแห่งชาติกำหนดไว้เพื่อความสะดวกและความปลอดภัยต่อการสัญจรของยานพาหนะและคนเดินเท้าในบริเวณงานก่อสร้าง

ผู้ว่าจ้างอาจให้ผู้รับจ้างเพิ่มเติมการติดตั้งป้ายเครื่องหมายและสัญญาณจราจร นอกเหนือจากที่กำหนดไว้ในมาตรฐานหรือแนวทางปฏิบัติที่กล่าวไว้ในวรรคแรก เมื่อเห็นว่าจะทำให้เกิดความปลอดภัยยิ่งขึ้น

การก่อสร้างสะพานบริเวณที่มีสะพานเดิมอยู่ ก่อนจะดำเนินการก่อสร้าง ผู้รับจ้างต้องจัดทำสะพานเบี่ยงหรือทางเบี่ยงตามแบบเลขที่ S ๕/๐๕ - ๑ ซึ่งสามารถรับน้ำหนักบรรทุกของยานพาหนะขนาด H ๒๐ - ๔๔ ได้ หรือตามผู้ว่าจ้างกำหนดตามความจำเป็น พร้อมทั้งต้องตรวจสอบดูแลบำรุงรักษาให้อยู่ในสภาพดีแข็งแรง และปลอดภัยตลอดระยะเวลาที่ใช้งานอยู่

สะพานเดิมส่วนที่เป็นไม้ หรือส่วนที่เป็นเหล็กผู้รับจ้างจะต้องจัดการรื้อออกนำส่งมอบให้กับเจ้าหน้าที่ของผู้ว่าจ้าง ณ ที่ซึ่งผู้ว่าจ้างจะได้แจ้งให้ทราบ การรื้อตอม่อสะพานซึ่งเป็นไม้ตลอด ให้ใช้วิธีตัดเสาเสมอระดับดิน ถ้าเป็นไม้ตอกคอนกรีตให้ถอนส่วนที่เป็นไม้ออก สำหรับส่วนที่เป็นคอนกรีตของสะพานเดิมทั้งหมดที่มีใช้ส่วนประกอบโครงสร้างใหม่ ผู้รับจ้างต้องจัดการรื้อออกให้เป็นสมบัติของผู้รับจ้าง

สะพานเบี่ยง หรือทางเบี่ยงซึ่งผู้รับจ้างจัดสร้างขึ้น ผู้รับจ้างเป็นฝ่ายรื้อออกเป็นสมบัติของผู้รับจ้าง ในเมื่อได้ทำการสร้างสิ่งก่อสร้างตามประกาศนี้เสร็จ เปิดการจราจรได้แล้ว

๙. งานรายนี้เป็นงานตามงบประมาณปี.....๒๕๖๘..... กรมทางหลวงจะรับทำสัญญาผูกพันกับผู้ใดต่อเมื่อได้รับอนุมัติงบประมาณและเงินประจำงวด หรือได้รับอนุมัติจากคณะรัฐมนตรี ให้ทำสัญญาได้

๑๐. ผู้รับจ้างต้องปฏิบัติเกี่ยวกับ น้ำหนักบรรทุกบนทางหลวงตามที่ทางราชการกำหนดโดยเคร่งครัด

๑๑. ผู้รับจ้างต้องก่อสร้างหรือจัดหาสำนักงาน และที่พักชั่วคราวดังนี้-

๑.
๒.
๓.
๔.
๕.
๖.

ในกรณีที่ต้องจัดหาสำนักงานและที่พักชั่วคราว ผู้รับจ้างจะต้องจัดทำให้แล้วเสร็จภายใน ๔๕ วัน นับตั้งแต่วันลงนามในสัญญา และจะต้องจัดให้มีไฟฟ้าและแสงสว่างตลอดจนน้ำอุปโภคบริโภคตามควรแก่กรณี อนึ่ง สถานที่ที่จะก่อสร้างหรือจัดหาสำนักงาน และที่พักชั่วคราว จะต้องได้รับความเห็นชอบจากผู้ว่าจ้างก่อน

ผู้รับจ้างมีหน้าที่จัดการรถยนต์ปิคอัพขนาดเครื่องยนต์ไม่น้อยกว่า ๒,๔๐๐ ซี.ซี. ที่มีสภาพใช้งานได้ดี โดยเป็นรถยนต์ใหม่หรือจดทะเบียนมาแล้วไม่เกิน ๑ ปี โดยนับถึงวันเริ่มทำงานตามสัญญาจำนวน - คัน พร้อมพนักงานขับให้สำหรับเจ้าหน้าที่ของกรมทางหลวง ในการควบคุมงานจ้างเหมาก่อสร้างทางหรือสะพานตาม สัญญา ตั้งแต่วันเริ่มงานจนแล้วเสร็จ โดยผู้รับจ้างเป็นผู้ออกค่าใช้จ่ายเกี่ยวกับ น้ำมันเชื้อเพลิง น้ำมันหล่อลื่น ค่า อะไหล่ ค่าซ่อม ค่าจ้าง และค่าล่วงเวลาของพนักงานขับทั้ง - คัน และผู้รับจ้างต้องรับผิดชอบในกรณีที่เกิด ความเสียหาย หรืออุบัติเหตุอันเกิดขึ้นจากการใช้รถยนต์ดังกล่าว ไม่ว่าความเสียหายนั้นจะเกิดขึ้นกับเจ้าหน้าที่ของ กรมทางหลวง หรือกรมทางหลวง และเพื่อประโยชน์ของทางราชการตามนัยหนังสือสำนักงานเลขาธิการ คณะรัฐมนตรี ที่ สร.๐๒๐๗/๙๒๑๒ ลงวันที่ ๑๘ กรกฎาคม ๒๕๒๗ กรมทางหลวงสงวนสิทธิที่จะแก้ไขเพิ่มเติม เงื่อนไข หรือร่างสัญญาตามความเห็นสมควร

๑๒. เป็นหน้าที่ของผู้รับจ้างจะต้องขอตรวจรายละเอียด และตรวจสอบสภาพข้อเท็จจริงของสถานที่ที่ต้องทำงานเองก่อนการยื่นซองประกวดราคา

๑๓. การปรับราคาค่างานก่อสร้าง

การปรับราคาค่างานก่อสร้างตามสูตรการปรับราคาตั้งระบุในข้อ ๑.๗ จะนำมาใช้ในกรณีที่ค่า งานก่อสร้างลดลงหรือเพิ่มขึ้น

๑. การขอเงินเพิ่มค่างานก่อสร้างตามสัญญาแบบปรับราคาได้นี้ เป็นหน้าที่ของผู้รับจ้างที่ จะต้องเรียกร้องภายในกำหนด ๙๐ วัน นับตั้งแต่วันที่ผู้รับจ้างได้ส่งมอบงานงวดสุดท้าย หากพ้นกำหนดนี้ไปแล้ว ผู้รับจ้างไม่มีสิทธิ์ที่จะเรียกร้องเงินเพิ่มค่างานก่อสร้างจากผู้ว่าจ้างได้อีกต่อไป และในกรณีที่ผู้ว่าจ้างจะต้องเรียกเงินคืน จากผู้รับจ้าง ให้ผู้ว่าจ้างที่เป็นคู่สัญญารับเรียกเงินคืนจากผู้รับจ้างโดยเร็ว หรือให้หักค่างานของงวดต่อไป หรือให้หัก เงินจากหลักประกันสัญญาแล้วแต่กรณี

๑. การพิจารณาคำนวณเงินเพิ่มหรือลด และการจ่ายเงินเพิ่มหรือเรียกเงินคืนจากผู้รับจ้าง ตามเงื่อนไขของสัญญาแบบปรับราคาได้ ต้องได้รับการตรวจสอบและเห็นชอบจากสำนักงบประมาณ และให้ถือการพิจารณาของสำนักงบประมาณเป็นที่สิ้นสุด

สูตรการปรับราคา (สูตรค่า K) จะต้องคงที่ที่ระดับที่กำหนดไว้ในวันแล้วเสร็จตามที่กำหนดไว้ในสัญญา หรือภายในระยะเวลาที่กรมได้ขยายออกไป โดยจะใช้สูตรของทางราชการที่ได้ระบุไว้ในข้อ ๑.๕

ประเภทงานก่อสร้างและสูตรที่ใช้กับสัญญาแบบปรับราคาได้

ในการพิจารณาเพิ่มหรือลดราคาค่างานจ้างเหมาก่อสร้างให้คำนวณตามสูตร ดังนี้.-

$$P = (Po) \times (K)$$

กำหนดให้ P = ราคาค่างานต่อหน่วยหรือราคาค่างานเป็นงวดที่จะต้องจ่ายให้ผู้รับจ้าง

Po = ราคาค่างานต่อหน่วยที่ผู้รับจ้างประมูลได้ หรือราคาค่างานเป็นงวด ซึ่งระบุไว้ในสัญญาแล้วแต่กรณี

K = ESCALATION FACTOR ที่หักด้วย ๔ % เมื่อต้องเพิ่มค่างานหรือบวกเพิ่ม ๔ % เมื่อต้องเรียกค่างานคืน

ESCALATION FACTOR K หาได้จากสูตรซึ่งแบ่งตามประเภทและลักษณะงานก่อสร้าง ดังนี้.-

หมวดที่ ๑ งานอาคาร

งานอาคาร หมายถึง ตัวอาคาร เช่น ที่ทำการ โรงเรียน โรงพยาบาล หอพัก ที่พัก หอประชุม อิมเมเนียม ยิมเนเซียม สระว่ายน้ำ โรงอาหาร คลังพัสดุ โรงงาน รั้ว เป็นต้น และให้หมายรวมถึง

๑.๑ ไฟฟ้าของอาคารบรรจบถึงสายเมนจำหน่าย แต่ไม่รวมถึงหม้อแปลงและระบบไฟฟ้าภายในบริเวณ

๑.๒ ประปาของอาคารบรรจบถึงท่อเมนจำหน่าย แต่ไม่รวมถึงระบบประปาภายในบริเวณ

๑.๓ ระบบท่อหรือระบบสายต่าง ๆ ที่ติดหรือฝังอยู่ในส่วนของอาคาร เช่น ท่อปรับอากาศท่อก๊าซ สายไฟฟ้าสำหรับเครื่องปรับอากาศ สายล่อฟ้า ฯลฯ

๑.๔ ทางระบายน้ำของอาคารจนถึงทางระบายน้ำภายนอก

๑.๕ ส่วนประกอบที่จำเป็นสำหรับอาคาร เฉพาะส่วนที่ติดกับอาคารโดยต้องสร้างหรือประกอบ พร้อมกับการก่อสร้างอาคาร แต่ไม่รวมถึงเครื่องจักรหรือเครื่องมือกลที่นำมาประกอบหรือติดตั้ง เช่น ลิฟท์ เครื่องคอมพิวเตอร์ เครื่องสูบน้ำ เครื่องปรับอากาศ พัดลม ฯลฯ

๑.๖ ทางเท้ารอบอาคาร ดินถม ดินตัก ห่างจากอาคารโดยรอบไม่เกิน ๓ เมตร

ใช้สูตร $K = 0.25 + 0.15 It/Io + 0.10 Ct/Co + 0.40 Mt/Mo + 0.10 St/So$

หมวดที่ ๒ งานดิน

๒.๑ งานดิน หมายถึง การขุดดิน การตักดิน การบดอัดดิน การขุดหน้าดิน การเกลี่ยบดอัดดิน การขุด-ถมบดอัดแน่น เชื้อน คลอง คันคลอง คันกันน้ำ คันทาง ซึ่งต้องใช้เครื่องจักรเครื่องมือกลปฏิบัติงาน สำหรับการถมดิน ให้หมายความถึงการถมดินหรือทรายหรือวัสดุอื่น ที่มีการควบคุมคุณสมบัติของวัสดุนั้น ๆ และมีข้อกำหนดวิธีการถม รวมทั้งมีการบดอัดแน่นโดยใช้เครื่องจักร เครื่องมือกลเพื่อให้ได้มาตรฐานตามที่กำหนดไว้ เช่นเดียวกับงานก่อสร้างถนนหรือเขื่อนชลประทาน

ทั้งนี้ ให้รวมถึงงานประเภท EMBANKMENT, EXCAVATION, SUBBASE, SELECTED MATERIAL, UNTREATED, BASE และ SHOULDER

$$\text{ใช้สูตร } K = 0.30 + 0.10 \text{ It/Io} + 0.40 \text{ Et/Eo} + 0.20 \text{ Ft/Fo}$$

๒.๒ งานหินเรียง หมายถึง งานหินขนาดใหญ่นำมาเรียงกันเป็นชั้นให้เป็นระเบียบจนได้ความหนาที่ต้องการ โดยในช่องว่างระหว่างหินใหญ่จะแซมด้วยหินย่อยหรือกรวดขนาดต่าง ๆ และทรายให้เต็มช่องว่าง มีการควบคุมคุณสมบัติของวัสดุและมีข้อกำหนดวิธีปฏิบัติโดยใช้เครื่องจักร เครื่องมือกล หรือแรงคนและให้หมายความรวมถึงงานหินทิ้ง งานหินเรียงยาแนว หรืองานหินใหญ่ที่มีลักษณะคล้ายคลึงกันเพื่อการป้องกันกัดเซาะพังทลายของลาดตลิ่งและท้องลำนํ้า

$$\text{ใช้สูตร } K = 0.40 + 0.20 \text{ It/Io} + 0.20 \text{ Mt/Mo} + 0.20 \text{ Ft/Fo}$$

๒.๓ งานเจาะระเบิดหิน หมายถึง งานเจาะระเบิดหินทั่วไป ระยะทางขนย้ายไป-กลับ ประมาณไม่เกิน ๒ กิโลเมตร ยกเว้นงานเจาะระเบิดอุโมงค์ซึ่งต้องใช้เทคนิคขั้นสูง

$$\text{ใช้สูตร } K = 0.44 + 0.14 \text{ It/Io} + 0.10 \text{ Mt/Mo} + 0.20 \text{ Et/Eo} + 0.10 \text{ Ft/Fo}$$

หมวดที่ ๓ งานทาง

๓.๑ งานผิวทาง PRIME COAT, TACK COAT, SEAL COAT

$$\text{ใช้สูตร } K = 0.30 + 0.40 \text{ At/Ao} + 0.20 \text{ Et/Eo} + 0.10 \text{ Ft/Fo}$$

๓.๒ งานผิวทาง SURFACE TREATMENT SLURRY SEAL

$$\text{ใช้สูตร } K = 0.30 + 0.10 \text{ Mt/Mo} + 0.30 \text{ At/Ao} + 0.20 \text{ Et/Eo} + 0.10 \text{ Ft/Fo}$$

๓.๓ งานผิวทาง ASPHALTIC CONCRETE, PENETRATION MACADAM

$$\text{ใช้สูตร } K = 0.30 + 0.10 \text{ Mt/Mo} + 0.40 \text{ At/Ao} + 0.10 \text{ Et/Eo} + 0.10 \text{ Ft/Fo}$$

๓.๔ งานผิวถนนคอนกรีตเสริมเหล็ก หมายถึง ผิวถนนคอนกรีตที่ใช้เหล็กเสริม ซึ่งประกอบด้วย ตะแกรงเหล็กเส้นหรือตะแกรงลวดเหล็กกล้าเชื่อมติด (WELDED STEEL WIRE FABRIC) เหล็กเดือย (DOWEL BAR) เหล็กยึด (DEFORMED TIE BAR) และรอยต่อต่าง ๆ (JOINT) ทั้งนี้ ให้ความหมายรวมถึงแผ่นพื้นคอนกรีตเสริมเหล็กบริเวณคอสสะพาน (R.C.BRIDGE APPROACH) ด้วย

$$\text{ใช้สูตร } K = 0.30 + 0.10 \text{ It/Io} + 0.35 \text{ Ct/Co} + 0.10 \text{ Mt/Mo} + 0.15 \text{ St/So}$$

๓.๕ งานท่อระบายน้ำคอนกรีตเสริมเหล็กและงานบ่อพัก หมายถึง ท่อคอนกรีตเสริมเหล็กสำหรับงานระบายน้ำ (PRECAST REINFORCED CONCRETE DRAINAGE PIPE) งานวางระบายน้ำคอนกรีตเสริมเหล็ก งานลาดคอนกรีตเสริมเหล็กวางระบายน้ำและบริเวณลาดคอสสะพาน รวมทั้งงานบ่อพักคอนกรีตเสริมเหล็กและงานคอนกรีตเสริมเหล็กอื่นที่มีรูปแบบและลักษณะงานคล้ายคลึงกัน เช่น งานบ่อพัก (MANHOLE) ท่อร้อยสายโทรศัพท์ ท่อร้อยสายไฟฟ้า เป็นต้น

$$\text{ใช้สูตร } K = 0.35 + 0.20 \text{ It/Io} + 0.15 \text{ Ct/Co} + 0.15 \text{ Mt/Mo} + 0.15 \text{ St/So}$$

๓.๖ งานโครงสร้างคอนกรีตเสริมเหล็กและงานเชื่อมกันตลิ่ง หมายถึง สะพานคอนกรีตเสริมเหล็ก โครงสร้างฐานรากคอนกรีตเสริมเหล็กคอสสะพาน (R. C. BEARING UNIT) ท่อเหลี่ยมคอนกรีตเสริมเหล็ก (R.C. BOX CULVERT) หอดังน้ำโครงสร้างคอนกรีตเสริมเหล็ก เชื่อมกันตลิ่งคอนกรีตเสริมเหล็ก ทำเทียบเรือ คอนกรีตเสริมเหล็กและสิ่งก่อสร้างอื่นที่มีลักษณะคล้ายคลึงกัน

$$\text{ใช้สูตร } K = 0.30 + 0.10 \text{ It/Io} + 0.15 \text{ Ct/Co} + 0.20 \text{ Mt/Mo} + 0.25 \text{ St/So}$$

๓.๗ งานโครงสร้างเหล็ก หมายถึง สะพานเหล็กสำหรับคนเดินข้ามถนน โครงเหล็กสำหรับติดตั้งป้ายจราจรชนิดแขวนสูง เสาไฟฟ้าแรงสูง เสาวิทยุ เสาโทรทัศน์ หรืองานโครงเหล็กอื่นที่มีลักษณะคล้ายคลึงกัน แต่ไม่รวมถึงงานติดตั้งเสาโครงเหล็กสายส่งของการไฟฟ้าฝ่ายผลิตแห่งประเทศไทย

$$\text{ใช้สูตร } K = 0.25 + 0.10 \text{ It/Io} + 0.05 \text{ Ct/Co} + 0.20 \text{ Mt/Mo} + 0.40 \text{ St/So}$$

หมวดที่ ๔ งานชลประทาน

๔.๕ งานคอนกรีตไม่รวมเหล็กและคอนกรีตตาดคลอง หมายถึง งานคอนกรีตเสริมเหล็ก ที่หักส่วนของเหล็กออกมาแยกคำนวณต่างหากของงานฝาย ทางระบายน้ำล้นหรืออาคารชลประทาน ประกอบของเขื่อน ซึ่งมีสัญญาแยกจ่ายเฉพาะงานคอนกรีต ดังกล่าวเท่านั้น

$$\text{ใช้สูตร } K = 0.40 + 0.15 \text{ It/Io} + 0.25 \text{ Ct/Co} + 0.20 \text{ Mt/Mo}$$

ดัชนีราคาที่ใช้คำนวณตามสูตรที่ใช้กับสัญญาแบบปรับราคาได้ จัดทำขึ้นโดย กระทรวงพาณิชย์

K = ESCALATION FACTOR

It = ดัชนีราคาผู้บริโภคทั่วไปของประเทศ ในเดือนที่ส่งงานแต่ละงวด

Io = ดัชนีราคาผู้บริโภคทั่วไปของประเทศ ในเดือนที่เปิดของประกวดราคา

Ct = ดัชนีราคาซีเมนต์ ในเดือนที่ส่งงานแต่ละงวด

Co = ดัชนีราคาซีเมนต์ ในเดือนที่เปิดของประกวดราคา

Mt = ดัชนีราคาวัสดุก่อสร้าง (ไม่รวมเหล็กและซีเมนต์) ในเดือนที่ส่งงานแต่ละงวด

Mo = ดัชนีราคาวัสดุก่อสร้าง (ไม่รวมเหล็กและซีเมนต์) ในเดือนที่เปิดของประกวดราคา

St = ดัชนีราคาเหล็ก ในเดือนที่ส่งงานแต่ละงวด

So = ดัชนีราคาเหล็ก ในเดือนที่เปิดของประกวดราคา

Gt = ดัชนีราคาเหล็กแผ่นเรียบที่ผลิตในประเทศ ในเดือนที่ส่งงานแต่ละงวด

Go = ดัชนีราคาเหล็กแผ่นเรียบที่ผลิตในประเทศ ในเดือนที่เปิดของประกวดราคา

At = ดัชนีราคาแอสฟัลท์ ในเดือนที่ส่งงานแต่ละงวด

Ao = ดัชนีราคาแอสฟัลท์ ในเดือนที่เปิดของประกวดราคา

Et = ดัชนีราคาเครื่องจักรกลและบริภัณฑ์ ในเดือนที่ส่งงานแต่ละงวด

Eo = ดัชนีราคาเครื่องจักรกลและบริภัณฑ์ ในเดือนที่เปิดของประกวดราคา

Ft = ดัชนีราคาน้ำมันดีเซลหมุนเร็ว ในเดือนที่ส่งงานแต่ละงวด

Fo = ดัชนีราคาน้ำมันดีเซลหมุนเร็ว ในเดือนที่เปิดของประกวดราคา

ACt = ดัชนีราคาท่อซีเมนต์ใยหิน ในเดือนที่ส่งงานแต่ละงวด

ACo = ดัชนีราคาท่อซีเมนต์ใยหิน ในเดือนที่เปิดของประกวดราคา

PVCo = ดัชนีราคาท่อ PVC ในเดือนที่เปิดของประกวดราคา

GIPt = ดัชนีราคาท่อเหล็กออบสังกะสี ในเดือนที่ส่งงานแต่ละงวด

GIPo = ดัชนีราคาท่อเหล็กออบสังกะสี ในเดือนที่เปิดของประกวดราคา

PET = ดัชนีราคาท่อ HYDENSITY POLYETHYLENE ในเดือนที่ส่งงานแต่ละงวด

PEo = ดัชนีราคาท่อ HYDENSITY POLYETHYLENE ในเดือนที่เปิดของประกวดราคา

Wt = ดัชนีราคาสายไฟฟ้า ในเดือนที่ส่งงานแต่ละงวด

Wo = ดัชนีราคาสายไฟฟ้า ในเดือนที่เปิดของประกวดราคา

วิธีการคำนวณที่ใช้กับสัญญาแบบปรับราคาได้

๑. การคำนวณหาค่า K จากสูตร ตามลักษณะงานนั้น ๆ ให้ใช้ตัวเลขดัชนีราคาวัสดุก่อสร้างของกระทรวงพาณิชย์ โดยใช้ฐานของปี ๒๕๓๐ เป็นเกณฑ์ในการคำนวณ

๒. การคำนวณหาค่า K สำหรับกรณีที่มิงานก่อสร้างหลายประเภทรวมอยู่ในสัญญาเดียวกัน จะต้องแยกค่าก่อสร้างแต่ละประเภทให้ชัดเจนตามลักษณะของงานนั้น และให้สอดคล้องกับสูตรที่ได้กำหนดไว้

๓. การคำนวณหาค่า K กำหนดให้ใช้ทศนิยม ๓ ตำแหน่งทุกขั้นตอน โดยไม่มีการปัดเศษและกำหนดให้ทำเลขสัมพันธ์ (เปรียบเทียบ) ให้เป็นผลสำเร็จก่อน แล้วจึงนำผลลัพธ์ไปคูณกับตัวเลขคงที่หน้าเลขสัมพันธ์ นั้น

๔. ให้พิจารณาเงินเพิ่มหรือลดราคาค่างาน จากราคาที่ผู้รับจ้างทำสัญญาตกลงกับผู้ว่าจ้าง เมื่อค่า K ตามสูตรสำหรับงานก่อสร้างนั้น ๆ ในเดือนที่ส่งมอบงานมีค่าเปลี่ยนแปลงไปจากค่า K ในเดือนเปิดซองประกวดราคามากกว่า ๔% ขึ้นไป โดยนำเฉพาะส่วนที่เกิน ๔ % มาคำนวณปรับเพิ่มหรือลดค่างานแล้วแต่กรณี (โดยไม่คิด ๔ % แรกให้)

๕. ในกรณีที่ผู้รับจ้างไม่สามารถทำการก่อสร้างให้แล้วเสร็จตามระยะเวลาในสัญญา โดยเป็นความผิดของผู้รับจ้าง ค่า K ตามสูตรต่าง ๆ ที่จะนำมาใช้ในการคำนวณค่างานให้ใช้ค่า K ของเดือนสุดท้ายตามอายุสัญญา หรือค่า K ของเดือนที่ส่งมอบงานจริง แล้วแต่ค่า K ตัวใดจะมีค่าน้อยกว่า

๖. การจ่ายเงินแต่ละงวด ให้จ่ายค่าจ้าง งานที่ผู้รับจ้างทำได้แต่ละงวด ตามสัญญาไปก่อน ส่วนค่างานเพิ่มหรือค่างานลดลง ซึ่งจะคำนวณได้ต่อเมื่อทราบดัชนีราคาวัสดุก่อสร้าง ซึ่งนำมาคำนวณหาค่า K ของเดือนที่ส่งมอบงานงวดนั้น ๆ เป็นที่แน่นอนแล้ว เมื่อคำนวณเงินเพิ่มได้ให้ขอทำความตกลงเรื่องการเงินกับสำนักงบประมาณ



(นายพรพิชิต กลิ่นมาลี)

ผู้อำนวยการแขวงทางหลวงสระแก้ว (วัฒนานคร)

ปฏิบัติราชการแทน อธิบดีกรมทางหลวง

เอกสารแนบท้ายประกาศประกวดราคาจ้างก่อสร้างด้วยวิธีประกวดราคาอิเล็กทรอนิกส์ (e-bidding)
แนบท้ายข้อ ๑.๕

“เงื่อนไขและหลักเกณฑ์

๑. การขอเงินเพิ่มค่างานก่อสร้างตามสัญญาแบบปรับราคาได้นี้ เป็นหน้าที่ของผู้รับจ้างที่จะต้องเรียกร้องภายในกำหนด ๙๐ วัน นับตั้งแต่วันที่ผู้รับจ้างได้ส่งมอบงานงวดสุดท้าย หากพ้นกำหนดนี้ไปแล้วผู้รับจ้างไม่มีสิทธิที่จะเรียกร้องเงินเพิ่มค่างานก่อสร้างจากผู้ว่าจ้างได้อีกต่อไป และในกรณีที่ผู้ว่าจ้างจะต้องเรียกเงินคืนจากผู้รับจ้าง ให้ผู้ว่าจ้างที่เป็นคู่สัญญารับเรียกเงินคืนจากผู้รับจ้างโดยเร็ว หรือให้หักค่างานของงวดต่อไป หรือให้หักเงินจากหลักประกันสัญญาแล้วแต่กรณี

๒. การพิจารณาคำนวณเงินที่เพิ่มหรือลด และการจ่ายเงินเพิ่มหรือเรียกเงินคืนจากผู้รับจ้างตามเงื่อนไขของสัญญาแบบปรับราคาได้ ต้องได้รับการตรวจสอบและเห็นชอบจากสำนักงบประมาณและให้ถือการพิจารณาวินิจฉัยของสำนักงบประมาณเป็นที่สิ้นสุด”

ก. กลิ่นชาติ

(นายพรพิชิต กลิ่นชาติ)

ผู้อำนวยการแขวงทางหลวงสระแก้ว (วัฒนานคร)

ปฏิบัติราชการแทน อธิบดีกรมทางหลวง

บทนิยาม

เอกสารแนบท้ายประกาศประกวดราคาจ้างก่อสร้างด้วยวิธีประกวดราคาอิเล็กทรอนิกส์ (e-bidding) ข้อ ๑.๖
การตรวจสอบ “ผู้มีผลประโยชน์ร่วมกัน” และ “การขัดขวางการแข่งขันอย่างเป็นธรรม”

ตามระเบียบกระทรวงการคลังว่าด้วยการจัดซื้อจัดจ้างและการบริหารพัสดุภาครัฐ พ.ศ. ๒๕๖๐ ข้อ ๔

“ผู้มีผลประโยชน์ร่วมกัน” หมายความว่า บุคคลธรรมดาหรือนิติบุคคลที่เข้าเสนอราคาหรือเข้ายื่นข้อเสนอในการจัดซื้อจัดจ้างต่อหน่วยงานของรัฐใด เป็นผู้มีส่วนได้เสียไม่ว่าโดยทางตรงหรือทางอ้อมในกิจการของบุคคลธรรมดาหรือนิติบุคคลอื่นที่เข้าเสนอราคาหรือเข้ายื่นข้อเสนอต่อหน่วยงานของรัฐนั้นในคราวเดียวกัน

การมีส่วนได้เสียไม่ว่าโดยทางตรงหรือทางอ้อมของบุคคลธรรมดาหรือนิติบุคคลดังกล่าวข้างต้น ได้แก่ การที่บุคคลธรรมดาหรือนิติบุคคลดังกล่าวมีความสัมพันธ์กันในลักษณะ ดังต่อไปนี้

(๑) มีความสัมพันธ์กันในเชิงบริหาร โดยผู้จัดการ หุ้นส่วนผู้จัดการ กรรมการผู้จัดการ ผู้บริหาร หรือผู้มีอำนาจในการดำเนินงานในกิจการของบุคคลธรรมดาหรือของนิติบุคคลรายหนึ่ง มีอำนาจหรือสามารถใช้อำนาจในการบริหารจัดการกิจการของบุคคลธรรมดา หรือของนิติบุคคลอีกรายหนึ่งหรือหลายราย ที่เข้าเสนอราคาหรือเข้ายื่นข้อเสนอต่อหน่วยงานของรัฐนั้นในคราวเดียวกัน

(๒) มีความสัมพันธ์ในเชิงทุน โดยผู้เป็นหุ้นส่วนในห้างหุ้นส่วนสามัญ หรือผู้เป็นหุ้นส่วน ไม่จำกัดความรับผิดชอบในห้างหุ้นส่วนจำกัด หรือผู้ถือหุ้นรายใหญ่ในบริษัทจำกัดหรือบริษัทมหาชนจำกัด เป็นหุ้นส่วนในห้างหุ้นส่วนสามัญหรือห้างหุ้นส่วนจำกัด หรือเป็นผู้ถือหุ้นรายใหญ่ในบริษัทจำกัด หรือบริษัทมหาชนจำกัดอีกรายหนึ่งหรือหลายรายที่เข้าเสนอราคาหรือเข้ายื่นข้อเสนอต่อหน่วยงานของรัฐนั้นในคราวเดียวกัน

คำว่า “ผู้ถือหุ้นรายใหญ่” หมายความว่า ผู้ถือหุ้นซึ่งถือหุ้นเกินกว่าร้อยละยี่สิบห้าในกิจการนั้นหรือในอัตราอื่นตามที่ผู้รักษาการตามระเบียบเห็นสมควรประกาศกำหนดสำหรับกิจการบางประเภทหรือบางขนาด

(๓) มีความสัมพันธ์กันในลักษณะไขว้กันระหว่าง (๑) และ (๒) โดยผู้จัดการ หุ้นส่วนผู้จัดการ กรรมการผู้จัดการ ผู้บริหาร หรือผู้มีอำนาจในการดำเนินงานในกิจการของบุคคลธรรมดาหรือของนิติบุคคลรายหนึ่ง เป็นหุ้นส่วนในห้างหุ้นส่วนสามัญหรือห้างหุ้นส่วนจำกัด หรือเป็นผู้ถือหุ้นรายใหญ่ในบริษัทจำกัด หรือบริษัทมหาชนจำกัดอีกรายหนึ่งหรือหลายรายที่เข้าเสนอราคาหรือเข้ายื่นข้อเสนอต่อหน่วยงานของรัฐนั้นในคราวเดียวกัน หรือในนัยกลับกัน

การดำรงตำแหน่ง การเป็นหุ้นส่วน หรือการเข้าถือหุ้นดังกล่าวข้างต้นของคู่สมรสหรือบุตร ที่ยังไม่บรรลุนิติภาวะของบุคคลใน (๑) (๒) หรือ (๓) ให้ถือว่าเป็นการดำรงตำแหน่ง การเป็นหุ้นส่วน หรือการถือหุ้นของบุคคลดังกล่าว

ในกรณีบุคคลใดใช้ชื่อบุคคลอื่นเป็นผู้จัดการ หุ้นส่วนผู้จัดการ กรรมการผู้จัดการ ผู้บริหาร ผู้เป็นหุ้นส่วน หรือผู้ถือหุ้นโดยที่ตนเองเป็นผู้ใช้อำนาจในการบริหารที่แท้จริง หรือเป็นหุ้นส่วน หรือผู้ถือหุ้นที่แท้จริงของห้างหุ้นส่วน หรือบริษัทจำกัด หรือบริษัทมหาชนจำกัด แล้วแต่กรณี และห้างหุ้นส่วน หรือบริษัทจำกัด หรือบริษัทมหาชนจำกัดที่เกี่ยวข้องได้เข้าเสนอราคาหรือเข้ายื่นข้อเสนอต่อหน่วยงานของรัฐ ในคราวเดียวกัน ให้ถือว่าผู้ยื่นข้อเสนออันมีความสัมพันธ์กันตาม (๑) (๒) หรือ (๓) แล้วแต่กรณี

“การขัดขวางการแข่งขันอย่างเป็นธรรม” หมายความว่า การที่ผู้ยื่นข้อเสนอรายหนึ่งหรือหลายรายกระทำการอย่างใดๆ อันเป็นการขัดขวาง หรือเป็นอุปสรรค หรือไม่เปิดโอกาสให้มีการแข่งขันอย่างเป็นธรรมในการเสนอราคาหรือยื่นข้อเสนอต่อหน่วยงานของรัฐ ไม่ว่าจะกระทำโดยการสมยอมกัน หรือโดยการให้ ขอให้ หรือรับว่าจะให้ เรียก รับ หรือยอมจะรับเงิน หรือทรัพย์สิน หรือประโยชน์อื่นใด หรือใช้กำลังประทุษร้าย หรือข่มขู่ว่าจะใช้กำลังประทุษร้าย

หรือแสดงเอกสารอันเป็นเท็จ หรือส่อว่ากระทำการทุจริตอื่นใดในการเสนอราคา ทั้งนี้ โดยมีวัตถุประสงค์ที่จะแสวงหาประโยชน์ในระหว่าง ผู้ยื่นข้อเสนอด้วยกัน หรือเพื่อให้ประโยชน์แก่ผู้ยื่นข้อเสนอรายหนึ่งรายใดเป็นผู้มีสิทธิทำสัญญากับหน่วยงานของรัฐนั้น หรือเพื่อหลีกเลี่ยงการแข่งขันอย่างเป็นธรรม หรือเพื่อให้เกิดความได้เปรียบหน่วยงานของรัฐ โดยมีใช่เป็นไปในทางการประกอบธุรกิจปกติ

ข้อ ๑๔ เพื่อเป็นการเปิดโอกาสให้มีการแข่งขันอย่างเป็นธรรม ให้ผู้มีหน้าที่ตรวจสอบคุณสมบัติดำเนินการตรวจสอบคุณสมบัติของผู้ยื่นข้อเสนอแต่ละรายว่าเป็นผู้มีผลประโยชน์ร่วมกันหรือไม่ หากปรากฏว่ามีผู้ยื่นข้อเสนอเป็นผู้มีผลประโยชน์ร่วมกัน ให้ผู้มีหน้าที่ตรวจสอบคุณสมบัติตัดรายชื่อผู้ยื่นข้อเสนอดังกล่าวทุกรายออกจากการเป็นผู้ยื่นข้อเสนอในครั้งนั้น

ข้อ ๑๕ ในการตรวจสอบคุณสมบัติของผู้ยื่นข้อเสนอแต่ละรายตามข้อ ๑๔ ให้เจ้าหน้าที่กำหนดให้ผู้ยื่นข้อเสนอยื่นเอกสารแสดงคุณสมบัติแยกมาต่างหาก โดยอย่างน้อยต้องมีเอกสารดังต่อไปนี้

(๑) ในกรณีผู้ยื่นข้อเสนอเป็นนิติบุคคล

(ก) ห้างหุ้นส่วนสามัญหรือห้างหุ้นส่วนจำกัด ให้ยื่นสำเนาหนังสือรับรองการจดทะเบียนนิติบุคคล บัญชีรายชื่อหุ้นส่วนผู้จัดการ ผู้มีอำนาจควบคุม (ถ้ามี) พร้อมทั้งรับรองสำเนาถูกต้อง

(ข) บริษัทจำกัดหรือบริษัทมหาชนจำกัด ให้ยื่นสำเนาหนังสือรับรองการจดทะเบียนนิติบุคคล หนังสือบริคณห์สนธิ บัญชีรายชื่อกรรมการผู้จัดการ ผู้มีอำนาจควบคุม (ถ้ามี) และบัญชีรายชื่อผู้ถือหุ้นรายใหญ่ (ถ้ามี) พร้อมทั้งรับรองสำเนาถูกต้อง

(๒) ในกรณีผู้ยื่นข้อเสนอเป็นบุคคลธรรมดาหรือคณะบุคคลที่มีชื่อนิติบุคคล ให้ยื่นสำเนาบัตรประจำตัวประชาชนของผู้นั้น สำเนาข้อตกลงที่แสดงถึงการเข้าเป็นหุ้นส่วน (ถ้ามี) สำเนาบัตรประจำตัวประชาชนของผู้เป็นหุ้นส่วน พร้อมทั้งรับรองสำเนาถูกต้อง

(๓) ในกรณีผู้ยื่นข้อเสนอเป็นผู้ยื่นข้อเสนอร่วมกันในฐานะเป็นผู้ร่วมค้า ให้ยื่นสำเนาสัญญาของการเข้าร่วมค้า สำเนาบัตรประจำตัวประชาชนของผู้ร่วมค้า และในกรณีที่ผู้ร่วมค้าฝ่ายใดเป็นบุคคลธรรมดาที่มีถิ่นที่อยู่อาศัยในประเทศไทย ก็ให้ยื่นสำเนาหนังสือเดินทาง หรือถ้าผู้ร่วมค้าฝ่ายใดเป็นนิติบุคคล ให้ยื่นเอกสารตามที่ระบุไว้ใน (๑)

(๔) เอกสารอื่นตามที่หน่วยงานของรัฐกำหนด เช่น สำเนาใบทะเบียนพาณิชย์ สำเนาใบทะเบียนภาษีมูลค่าเพิ่มการยื่นเอกสารแสดงคุณสมบัติตามวรรคหนึ่ง ให้ยื่นมาพร้อมกับการยื่นข้อเสนอตามวิธีการ ที่กำหนดในระเบียบนี้

ม. กลิ่นมาลี

(นายพรพิชิต กลิ่นมาลี)

ผู้อำนวยการแขวงทางหลวงสระแก้ว (วัฒนานคร)

ปฏิบัติราชการแทน อธิบดีกรมทางหลวง

เอกสารแนบท้ายประกาศประกวดราคาจ้างก่อสร้างด้วยวิธีประกวดราคาอิเล็กทรอนิกส์ (e-bidding)

ข้อ ๑.๗ (๑)

บัญชีเอกสารส่วนที่ ๑

๑. ในกรณีผู้เสนอราคาเป็นนิติบุคคล

(ก) ห้างหุ้นส่วนสามัญหรือห้างหุ้นส่วนจำกัด

- สำเนาหนังสือรับรองการจดทะเบียนนิติบุคคล

ไฟล์ข้อมูล.....ขนาดไฟล์..... จำนวน แผ่น

- บัญชีรายชื่อหุ้นส่วนผู้จัดการ

ไฟล์ข้อมูล.....ขนาดไฟล์..... จำนวน แผ่น

- ผู้มีอำนาจควบคุม (ถ้ามี)

ไฟล์ข้อมูล.....ขนาดไฟล์..... จำนวน แผ่น

(ข) บริษัทจำกัดหรือบริษัทมหาชนจำกัด

- สำเนาหนังสือรับรองการจดทะเบียนนิติบุคคล

ไฟล์ข้อมูล.....ขนาดไฟล์..... จำนวน แผ่น

- สำเนาหนังสือบริคณห์สนธิ

ไฟล์ข้อมูล.....ขนาดไฟล์..... จำนวน แผ่น

- บัญชีรายชื่อกรรมการผู้จัดการ

ไฟล์ข้อมูล.....ขนาดไฟล์..... จำนวน แผ่น

บัญชีผู้ถือหุ้นรายใหญ่

ไม่มีผู้ถือหุ้นรายใหญ่

มีผู้ถือหุ้นรายใหญ่

ไฟล์ข้อมูล.....ขนาดไฟล์..... จำนวน แผ่น

- ผู้มีอำนาจควบคุม (ถ้ามี)

ไม่มีผู้มีอำนาจควบคุม

มีผู้มีอำนาจควบคุม

ไฟล์ข้อมูล.....ขนาดไฟล์..... จำนวน แผ่น

๒. ในกรณีผู้เสนอราคาไม่เป็นนิติบุคคล

(ก) บุคคลธรรมดา

- สำเนาบัตรประจำตัวประชาชนของผู้ยื่น

ไฟล์ข้อมูล.....ขนาดไฟล์..... จำนวน แผ่น

(ข) คณะบุคคล

- สำเนาข้อตกลงที่แสดงถึงการเข้าเป็นหุ้นส่วน

ไฟล์ข้อมูล.....ขนาดไฟล์..... จำนวน แผ่น

- สำเนาบัตรประจำตัวประชาชนของผู้เป็นหุ้นส่วน

ไฟล์ข้อมูล.....ขนาดไฟล์..... จำนวน แผ่น

๓. ในกรณีผู้เสนอราคาเป็นผู้เสนอราคาาร่วมกันในฐานะเป็นผู้ร่วมค้า

- สำเนาสัญญาของการเข้าร่วมค้า

ไฟล์ข้อมูล.....ขนาดไฟล์..... จำนวนแผ่น

(ก) ในกรณีผู้ร่วมค้าเป็นบุคคลธรรมดา

- บุคคลสัญชาติไทย

สำเนาบัตรประจำตัวประชาชน

ไฟล์ข้อมูล.....ขนาดไฟล์..... จำนวนแผ่น

- บุคคลที่มีเชื้อสัญชาติไทย

สำเนาหนังสือเดินทาง

ไฟล์ข้อมูล.....ขนาดไฟล์..... จำนวนแผ่น

(ข) ในกรณีผู้ร่วมค้าเป็นนิติบุคคล

- ห้างหุ้นส่วนสามัญหรือห้างหุ้นส่วนจำกัด

สำเนาหนังสือรับรองการจดทะเบียนนิติบุคคล

ไฟล์ข้อมูล.....ขนาดไฟล์..... จำนวนแผ่น

- บัญชีรายชื่อหุ้นส่วนผู้จัดการ

ไฟล์ข้อมูล.....ขนาดไฟล์..... จำนวนแผ่น

- ผู้มีอำนาจควบคุม (ถ้ามี)

ไม่มีผู้มีอำนาจควบคุม

มีผู้มีอำนาจควบคุม

ไฟล์ข้อมูล.....ขนาดไฟล์..... จำนวนแผ่น

- บริษัทจำกัดหรือบริษัทมหาชนจำกัด

สำเนาหนังสือรับรองการจดทะเบียนนิติบุคคล

ไฟล์ข้อมูล.....ขนาดไฟล์..... จำนวนแผ่น

- สำเนาหนังสือบริคณห์สนธิ

ไฟล์ข้อมูล.....ขนาดไฟล์..... จำนวนแผ่น

- บัญชีรายชื่อกรรมการผู้จัดการ

ไฟล์ข้อมูล.....ขนาดไฟล์..... จำนวนแผ่น

- บัญชีผู้ถือหุ้นรายใหญ่

ไม่มีผู้ถือหุ้นรายใหญ่

มีผู้ถือหุ้นรายใหญ่

ไฟล์ข้อมูล.....ขนาดไฟล์..... จำนวนแผ่น

- ผู้มีอำนาจควบคุม (ถ้ามี)

ไม่มีผู้มีอำนาจควบคุม

มีผู้มีอำนาจควบคุม

ไฟล์ข้อมูล.....ขนาดไฟล์..... จำนวนแผ่น

๔. อื่น ๆ (ถ้ามี)

ไฟล์ข้อมูล.....ขนาดไฟล์.....จำนวน.....แผ่น

ไฟล์ข้อมูล.....ขนาดไฟล์.....จำนวน.....แผ่น

ไฟล์ข้อมูล.....ขนาดไฟล์.....จำนวน.....แผ่น

ข้าพเจ้าขอรับรองว่า เอกสารหลักฐานที่ข้าพเจ้ายื่นพร้อมการเสนอราคาทางระบบจัดซื้อจัดจ้างภาครัฐด้วยอิเล็กทรอนิกส์ในการประกวดราคาอิเล็กทรอนิกส์ครั้งนี้ถูกต้องและเป็นความจริงทุกประการ

*ลงชื่อ.....ผู้เสนอราคา
(.....)

หมายเหตุ

* ลงลายมือชื่ออิเล็กทรอนิกส์ หรือหลักฐานแสดงตัวตนของผู้เสนอราคา

ท. กลิ่นมาลี

(นายพรพิชิต กลิ่นมาลี)

ผู้อำนวยการแขวงทางหลวงสระแก้ว (วัฒนานคร)

ปฏิบัติราชการแทน อธิบดีกรมทางหลวง

เอกสารแนบท้ายประกาศประกวดราคาจ้างก่อสร้างด้วยวิธีประกวดราคาอิเล็กทรอนิกส์ (e-bidding)

ข้อ ๑.๗ (๒)

บัญชีเอกสารส่วนที่ ๒

๑. หนังสือมอบอำนาจซึ่งปิดอากรแสตมป์ตามกฎหมายในกรณีที่ผู้เสนอราคามอบอำนาจให้บุคคลอื่นลงนามในใบเสนอราคาแทน
ไฟล์ข้อมูล.....ขนาดไฟล์..... จำนวนแผ่น
๒. หลักประกันการเสนอราคา
ไฟล์ข้อมูล.....ขนาดไฟล์..... จำนวนแผ่น
๓. สำเนาหนังสือรับรองผลงานก่อสร้าง (ถ้ามี)
 ไม่มีหนังสือรับรองผลงานก่อสร้าง
 มีหนังสือรับรองผลงาน
ไฟล์ข้อมูล.....ขนาดไฟล์..... จำนวนแผ่น
๔. บัญชีรายการก่อสร้าง หรือใบแจ้งปริมาณและราคาวัสดุก่อสร้าง (BOQ) ซึ่งจะต้องแสดงรายการวัสดุอุปกรณ์ ค่าแรงงาน ภาษีประเภทต่างๆ รวมทั้งกำไรไว้ด้วย
ไฟล์ข้อมูล.....ขนาดไฟล์..... จำนวนแผ่น
๕. อื่นๆ (ถ้ามี)
๕.๑.....
ไฟล์ข้อมูล.....ขนาดไฟล์..... จำนวนแผ่น
๕.๒.....
ไฟล์ข้อมูล.....ขนาดไฟล์..... จำนวนแผ่น
๕.๓.....
ไฟล์ข้อมูล.....ขนาดไฟล์..... จำนวนแผ่น

ข้าพเจ้าขอรับรองว่าเอกสารหลักฐานที่ข้าพเจ้าได้ยื่นมาพร้อมการเสนอราคาทางระบบจัดซื้อจัดจ้างภาครัฐด้วยอิเล็กทรอนิกส์ในการประกวดราคาอิเล็กทรอนิกส์ครั้งนี้ถูกต้องและเป็นความจริงทุกประการ

*ลงชื่อ.....ผู้เสนอราคา
(.....)

หมายเหตุ

* ลงลายมือชื่ออิเล็กทรอนิกส์ หรือหลักฐานแสดงตัวตนของผู้เสนอราคา

ท. กลิ่นหทัย

(นายพรพิชิต กลิ่นมาลี)

ผู้อำนวยการแขวงทางหลวงสระแก้ว (วัฒนานคร)

ปฏิบัติราชการแทน อธิบดีกรมทางหลวง

เอกสารแนบท้ายเอกสารประกวดราคาอิเล็กทรอนิกส์ ข้อ ๑.๘

เงื่อนไขการเสนอแผนการใช้วัสดุที่ผลิตภายในประเทศ

โครงการ จ้างก่อสร้างงานก่อสร้างอาคารที่พักอาศัยและสิ่งก่อสร้างประกอบ ระดับปฏิบัติการและระดับชำนาญการ (ระดับ ๓-๖) หมวดทางหลวงหนองสังข์ แขวงทางหลวงสระแก้ว (วัฒนานคร) จ.สระแก้ว ๑ แห่ง

รายการวัสดุหรือครุภัณฑ์ที่ใช้ในโครงการ
แผนการใช้วัสดุที่ผลิตภายในประเทศ

| ลำดับ | รายการ | หน่วย | ปริมาณ | ราคาต่อ หน่วย(บาท) | เป็นเงิน (รวม) | วัสดุ ในประเทศ | วัสดุ ต่างประเทศ |
|-------------------|--------|-------|--------|-----------------------|-------------------|-------------------|---------------------|
| ๑ | | | | | | | |
| ๒ | | | | | | | |
| ๓ | | | | | | | |
| รวม | | | | | xxx | xxx | xxx |
| อัตรา (ร้อยละ) | | | | | ๑๐๐ | ๗๐ | ๓๐ |

ดร. กลิ่นทศ

(นายพรพิชิต กลิ่นมาลี)

ผู้อำนวยการแขวงทางหลวงสระแก้ว (วัฒนานคร)

ปฏิบัติราชการแทน อธิบดีกรมทางหลวง

เอกสารแนบท้ายเอกสารประกวดราคาอิเล็กทรอนิกส์ ข้อ ๑.๘

เงื่อนไขการเสนอแผนการใช้เหล็กที่ผลิตภายในประเทศ

โครงการ จ้างก่อสร้างงานก่อสร้างอาคารที่พักอาศัยและสิ่งก่อสร้างประกอบ ระดับปฏิบัติการและระดับชำนาญการ (ระดับ ๓-๖) หมวดทางหลวงหนองสังข์ แขวงทางหลวงสระแก้ว (วัฒนานคร) จ.สระแก้ว ๑ แห่ง

รายการวัสดุหรือครุภัณฑ์ที่ใช้ในโครงการ
แผนการใช้เหล็กที่ผลิตภายในประเทศ
ปริมาณเหล็กทั้งโครงการ.....(ตัน)

| ลำดับ | รายการ | หน่วย | ปริมาณ | เหล็กในประเทศ | เหล็ก ต่างประเทศ |
|-------------------|--------------|-------|--------|---------------|---------------------|
| ๑ | เหล็กเส้น | ตัน | | | |
| ๒ | เหล็กข้ออ | ตัน | | | |
| ๓ | เหล็กเส้นกลม | ตัน | | | |
| ๔ | | | | | |
| รวม | | | xxx | xxx | xxx |
| อัตรา (ร้อยละ) | | | ๑๐๐ | ๙๐ | ๑๐ |

ดร. กสินทวี

(นายพรพิชิต กลิ่นมาลี)

ผู้อำนวยการแขวงทางหลวงสระแก้ว (วัฒนานคร)

ปฏิบัติราชการแทน อธิบดีกรมทางหลวง

เอกสารแนบท้ายเอกสารประกวดราคาอิเล็กทรอนิกส์ ข้อ ๑.๘

ตารางรายงานผลการใช้วัสดุที่ผลิตในประเทศ

การใช้วัสดุทั้งโครงการ

จ้างก่อสร้างงานก่อสร้างอาคารที่พักอาศัยและสิ่งก่อสร้างประกอบ ระดับปฏิบัติการและระดับชำนาญการ (ระดับ ๓-๖)

หมวดทางหลวงหนองสังข์ แขวงทางหลวงสระแก้ว (วัฒนานคร) จ.สระแก้ว ๑ แห่ง

รายการวัสดุทั้งโครงการ รายการ

มูลค่าวัสดุทั้งโครงการ..... บาท

มูลค่าการใช้วัสดุที่ผลิตภายในประเทศ

| รายการ | จำนวน | อัตรา (ร้อยละ) |
|---------------------------------|-------|----------------|
| มูลค่าวัสดุที่ผลิตภายในประเทศ | - | |
| มูลค่าวัสดุที่ผลิตจากต่างประเทศ | - | |

ปริมาณการใช้เหล็กที่โครงการ

ปริมาณการใช้เหล็กที่โครงการ - ตัน มูลค่าเหล็กที่โครงการ - บาท

| รายการ | หน่วย | จำนวน | อัตรา (ร้อยละ) |
|-------------------|-------|-------|----------------|
| ปริมาณการใช้เหล็ก | ตัน | - | - |

สรุป

เป็นไปตามกฎกระทรวงกำหนดพัสดุและวิธีการจัดซื้อจัดจ้างพัสดุที่รัฐต้องการส่งเสริมหรือสนับสนุน (ฉบับที่ ๒) พ.ศ.๒๕๖๓

ร้อยละ ๖๐ วัสดุทั่วไป (มูลค่า)

ร้อยละ ๘๐ เหล็ก (ปริมาณ)

ไม่เป็นไปตามกฎกระทรวงกำหนดพัสดุและวิธีการจัดซื้อจัดจ้างพัสดุที่รัฐต้องการส่งเสริมหรือสนับสนุน (ฉบับที่ ๒) พ.ศ.๒๕๖๓

เหตุผล/ความจำเป็นที่หน่วยงานของรัฐไม่สามารถดำเนินการได้ _____

ท. กลิ่นหัด

(นายพรพิชิต กลิ่นมาลี)

ผู้อำนวยการแขวงทางหลวงสระแก้ว (วัฒนานคร)

ปฏิบัติราชการแทน อธิบดีกรมทางหลวง

เอกสารแนบท้ายเอกสารประกวดราคาอิเล็กทรอนิกส์ ข้อ ๑.๙

เงื่อนไขการเสนอแผนการทำงาน

ภายในกำหนดระยะเวลา.....๗.....วัน นับถัดจากวันลงนามในสัญญาผู้รับจ้างจะต้องจัดทำแผนการทำงาน ส่งให้ผู้ว่าจ้างตรวจสอบและแผนการทำงานดังกล่าวต้องได้รับความเห็นชอบจากผู้ว่าจ้างก่อนจึงจะลงมือทำงานได้

แผนการทำงานจะต้องแสดงลำดับขั้นตอนและช่วงเวลาที่ทำงานแต่ละรายการตามสัญญาให้ครบถ้วนชัดเจนและเป็นไปได้ โดยงานทั้งหมดต้องแล้วเสร็จบริบูรณ์ภายในกำหนดเวลาของสัญญา

ในกรณีมีความจำเป็นต้องปรับแผนการทำงานในระหว่างการทำงาน ผู้รับจ้างต้องเสนอแผนการทำงานที่ปรับเปลี่ยนแก่ผู้ว่าจ้างเพื่อให้ความเห็นชอบก่อนทุกครั้ง

ท. กลิ่นมาลี

(นายพรพิชิต กลิ่นมาลี)

ผู้อำนวยการแขวงทางหลวงสระแก้ว (วัฒนานคร)

ปฏิบัติราชการแทน อธิบดีกรมทางหลวง

เอกสารแนบท้ายเอกสารประกวดราคาอิเล็กทรอนิกส์ ข้อ ๑.๙

สิ่งที่ส่งมาด้วย ๒

ตัวอย่างแบบการจัดทำแผนการทำงาน

| ที่ | รายการ | หน่วย | ปริมาณงาน | ราคาต่อหน่วย | เป็นเงิน | % |
|------------|-----------------------|-----------|-----------|--------------|----------|----|
| 1 | งานติดตั้งเครื่องเดิม | รวม | | | | |
| | | รายการ... | | | | |
| | | รายการ... | | | | |
| | | รวม | | | | |
| 2 | งานฉีกพลา | รวม | | | | |
| | | รายการ... | | | | |
| | | รายการ... | | | | |
| | | รวม | | | | |
| รวม | | | | | | 0% |

| |
|---------------|
| Money |
| AccMoney |
| % PLAN |
| % ACC PLAN |
| % ACTUAL |
| % ACC ACTUAL |
| % ACC DIFF |
| % PLAN/2 |
| % PLAN/2 DIFF |

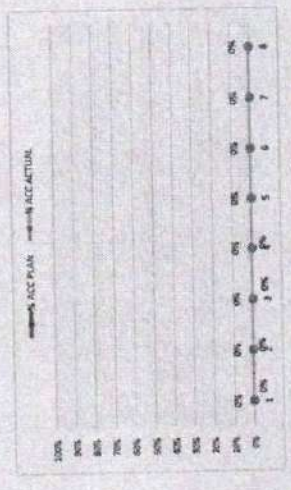

- หมายเหตุ:
- 1) กรณีตัวอย่าง กำหนดระยะเวลาการก่อสร้างตามแบบคำใบยงานที่สัญญา จำนวน 8 เดือน
 - 2) หมายถึง ระยะเวลาการก่อสร้างตามแบบคำใบยงานของแต่โครงการก่อสร้าง เช่น งานติดตั้งฟิล์ม กำหนดระยะเวลาก่อสร้าง จำนวน 4 เดือน (ไม่รวมระยะเวลาการก่อสร้างอื่นๆ)
 - 3) หมายถึง ร้อยละของงานที่ผู้รับจ้างต้องดำเนินการก่อสร้างตามแบบคำใบยงาน และระยะเวลาการก่อสร้าง ขึ้นอยู่ตามรายการก่อสร้าง
 - 4) มูลค่างานแต่ละรายการ จำนวนราคาหรือระยะเวลางานขึ้นอยู่กับผู้จ้างของแต่ละรายการ
 - 5) ร้อยละของแบบคำใบยงาน จำนวนงานแต่ละงานตามแบบคำใบยงาน เมื่อเทียบกับมูลค่าของงานแต่ละรายการ

ท. กลิ่นหอม
(นายพรพิชิต กลิ่นหอม)
ผู้อำนวยการแขวงทางหลวงสระแก้ว (วัฒนานคร)

เอกสารแนบท้ายเอกสารประกวดราคาอิเล็กทรอนิกส์ ข้อ ๑.๙

สิ่งที่ส่งมาด้วย ๓

ตัวอย่างวิธีการจัดทำแผนการทำงาน

| ที่ | รายการ | หน่วย | ปริมาณงาน | ราคาต่อหน่วย | เป็นเงิน | % |
|-----|------------------|-------|-----------|--------------|-----------|------|
| 1 | งานก่อสร้างเสริม | a1 | 100 | 5,000 | 500,000 | 16% |
| | | a2 | 120 | 2,000 | 240,000 | 8% |
| 2 | งานสีทา | b1 | 600 | 2,000 | 800,000 | 26% |
| | | b2 | 300 | 5,000 | 1,500,000 | 49% |
| | | | รวม | | 5,040,000 | 100% |

| | 1 | 2 | 3 | 4 | 5 | 6 | 7 | 8 |
|----|----|----|----|----|----|----|----|----|
| คค | | | | | | | | |
| คช | 25 | 25 | 25 | 25 | | | | |
| คค | | 50 | 50 | | | | | |
| คค | | | | 20 | 20 | 20 | 20 | 20 |
| คค | | | | | 25 | 25 | 25 | 25 |

| |
|--------------|
| Money |
| AccMoney |
| % PLAN |
| % ACC PLAN |
| % ACTUAL |
| % ACC ACTUAL |
| % ACC DIFF |
| % PLAN2 |
| % PLAN2 DIFF |

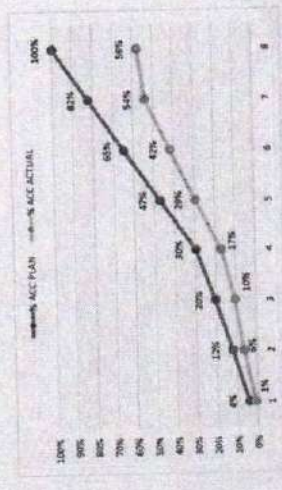

- หมายเหตุ:
- 1) กรณีตัวอย่าง กำหนดระยะเวลาการก่อสร้างตามแผนเป็นเงินที่ระบุ จำนวน 8 เดือน
 - 2) หมายเหตื ระยะเวลาการก่อสร้างตามแผนเป็นเงินของแผนการก่อสร้าง เช่น 1. งานสีทาเสริม มีกำหนดระยะเวลาการก่อสร้าง จำนวน 4 เดือน 2. งานก่อสร้างสีทา กำแพงระยะเวลาการก่อสร้าง 5 เดือน
 - 3) หมายเหตื วัตถุประสงค์ของผู้จ้างคือดำเนินการก่อสร้างตามแผนงานประจำเดือนของแผนการก่อสร้าง ซึ่งมีระยะเวลาการก่อสร้าง คิดเป็นร้อยละ 100 ตามตัวอย่าง เป็นร้อยละ 100 ของแผนงาน
 - 4) ผู้จ้างแผนการ การเงินหรือระยะเวลาเงินที่ระบุจำนวนของแผนการ
 - 5) วัตถุประสงค์ของเงินเป็นเงิน จำนวนระบุตัวอย่างตามแผนการ เป็นเงินที่ระบุจำนวนของแผนการ

ท.ก.ก.ก.ก.ก.
(นายพรพิชิต กลิ่นมาลี)
ผู้อำนวยการแขวงทางหลวงสระแก้ว (วัฒนานคร)

เอกสารแนบท้ายเอกสารประกวดราคาอิเล็กทรอนิกส์ ข้อ ๑.๙

สิ่งที่ส่งมาด้วย ๔

ตัวอย่างการคำนวณและการประเมินการดำเนินการตามแผนการทำงาน กรณีระยะเวลาไม่เกิน 1 ปี

| ปี | รายการ | หน่วย | ปริมาณงาน | ราคาต่อหน่วย | เป็นเงิน | ระยะเวลา 1 ปี 4 | | | | | | | | | |
|----|------------|--------|-----------|--------------|-----------|-----------------|------------|------------|------------|------------|------------|------------|------------|----|--|
| | | | | | | เดือนที่ 1 | เดือนที่ 2 | เดือนที่ 3 | เดือนที่ 4 | เดือนที่ 5 | เดือนที่ 6 | เดือนที่ 7 | เดือนที่ 8 | | |
| 1 | งานติดตั้ง | R.O.L. | 100 | 5,000 | 500,000 | 16% | 20 | 30 | 20 | 20 | 20 | | | | |
| | | | 120 | 2,000 | 240,000 | 8% | 50 | 50 | | | | | | | |
| 2 | งานบริหาร | R.I. | 400 | 2,000 | 800,000 | 26% | | | 15 | 20 | 15 | 20 | 20 | 20 | |
| | | | 300 | 5,000 | 1,500,000 | 49% | | | | 10 | 25 | 25 | 25 | 25 | |
| | | | 720 | | 3,040,000 | 100% | | | | | | | | | |

คำนวณ: $\frac{100,000}{3,040,000} \times 100 = 3.29\%$

หมายเหตุ: $(500,000 \times 20) = 100,000$

| Money | AccMoney | % PLAN | % ACC PLAN | % ACTUAL | % ACC ACTUAL | % ACC DIFF |
|-----------|-----------|--------|------------|----------|--------------|------------|
| 100,000 | 220,000 | 7.26% | 3.29% | 0.65% | 0.65% | 2.61% |
| 495,000 | 540,000 | 17.60% | 10.53% | 5.07% | 5.72% | 4.80% |
| 535,000 | 760,000 | 25.07% | 17.70% | 3.62% | 9.54% | 8.42% |
| 535,000 | 995,000 | 30.23% | 25.07% | 5.07% | 14.41% | 10.59% |
| 2,000,000 | 1,665,000 | 80.25% | 54.77% | 9.44% | 23.85% | 14.64% |
| 2,815,000 | 1,740,000 | 61.85% | 72.37% | 11.40% | 32.20% | 19.52% |
| | 2,200,000 | 72.37% | 72.37% | 12.32% | 47.57% | 24.80% |
| | 2,815,000 | 92.60% | | 14.05% | 51.41% | 40.99% |

หมายเหตุ:

- กรณีมีงาน กำหนดระยะเวลาการปฏิบัติงานตามแผนดำเนินการเป็นรายเดือน
- หากมีงาน กำหนดระยะเวลาการปฏิบัติงานตามแผนดำเนินการเป็นรายเดือน
- หากมีงาน กำหนดระยะเวลาการปฏิบัติงานตามแผนดำเนินการเป็นรายเดือน
- Money
- AccMoney
- % PLAN
- % ACC PLAN
- % ACTUAL
- % ACC ACTUAL
- % ACC DIFF

โดยแนบมาด้วยเอกสารแนบท้ายข้อ 25

โดยแนบมาด้วยเอกสารแนบท้ายข้อ 25

ท. กิ่งกวด
(นายพรพิชิต กิ่งกวด)
ผู้อำนวยการแขวงทางหลวงสระแก้ว (วัดบ้านนคร)



บันทึกข้อความ

| |
|-------------------------------|
| แขวงทางหลวงสระแก้ว (วัฒนานคร) |
| เลขที่รับ <u>๕ M 6</u> |
| วันที่ <u>๑๕ มี.ค. ๒๕๖๘</u> |
| เวลา <u>๑๑</u> น. |

ส่วนราชการ งานวางแผน ฝ่ายวิศวกรรม แขวงทางหลวงสระแก้ว(วัฒนานคร) อ.วัฒนานคร จ.สระแก้ว

ที่ สทล.๑๐ ขท.สระแก้ว(วัฒนานคร).๒/ว/๒๗ วันที่ ๑๕ มกราคม 2568

- เรื่อง แบบสรุปราคากลางงานก่อสร้างอาคารที่พักอาศัยและสิ่งก่อสร้างประกอบ ระดับปฏิบัติการและระดับชำนาญการ (ระดับ 3-6) หมวดทางหลวงหนองสังข์ แขวงทางหลวงสระแก้ว (วัฒนานคร)

เรียน ผอ.ขท.สระแก้ว (วัฒนานคร) ผ่าน หัวหน้าเจ้าหน้าที่

ตามคำสั่ง แขวงทางหลวงสระแก้ว (วัฒนานคร) ที่ คค 06061/พ.1/2125/2567 ลงวันที่ 15 พฤศจิกายน 2567 เรื่อง การแต่งตั้ง คณะกรรมการกำหนดราคากลาง สำหรับประกวดราคาจ้างก่อสร้างงานก่อสร้างอาคารที่พักอาศัยและสิ่งก่อสร้างประกอบ ระดับปฏิบัติการและระดับชำนาญการ (ระดับ 3-6) หมวดทางหลวงหนองสังข์ แขวงทางหลวงสระแก้ว (วัฒนานคร) จ.สระแก้ว 1 แห่ง วงเงิน 1,200,000.00 บาท ด้วยวิธีประกวดราคาอิเล็กทรอนิกส์ (e-bidding) นั้น

คณะกรรมการกำหนดราคากลาง ร่วมกันพิจารณาความเหมาะสมของราคาประเมินราคากลางแล้ว เห็นสมควรกำหนดราคากลางเป็นเงิน 1,274,888.30 บาท ตามเอกสารแนบพร้อมนี้

จึงเรียนมาเพื่อทราบและดำเนินการต่อไป

(นายสิทธิพร แพร่งสุวรรณ)
ประธานกรรมการ

- (2) เรียน คณะกรรมการราคากลาง
- เพื่อทราบ
 - อนุมัติดำเนินการต่อไป
- ในวงเงิน 1,274,888.30 บาท

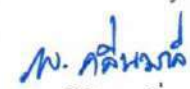
(นายพรพิชิต กลิ่นมาลี)
ผอ.ขท.สระแก้ว(วัฒนานคร)

ตารางแสดงวงเงินงบประมาณที่ได้รับจัดสรรและราคากลางในงานจ้างก่อสร้าง

1. ชื่อโครงการ

ประกวดราคาจ้างก่อสร้างงานก่อสร้างอาคารที่พักอาศัยและสิ่งก่อสร้างประกอบ ระดับปฏิบัติการและระดับชำนาญการ (ระดับ 3-6) หมวดทางหลวงหนองสังข์ แขวงทางหลวงสระแก้ว (วัฒนานคร) จ.สระแก้ว 1 แห่ง ด้วยวิธีประกวดราคาอิเล็กทรอนิกส์ (e-

2. หน่วยงานเจ้าของโครงการ

แขวงทางหลวงสระแก้ว (วัฒนานคร) / กรมทางหลวง
 หมวดทางหลวงหนองสังข์ แขวงทางหลวงสระแก้ว (วัฒนานคร) จ.สระแก้ว 1 แห่ง

3. วงเงินงบประมาณที่ได้รับจัดสรร 1,200,000.00 บาท

4. ลักษณะงาน

โดยสังเขป งานก่อสร้างอาคารที่พักอาศัยและสิ่งก่อสร้างประกอบ ระดับปฏิบัติการและระดับชำนาญการ (ระดับ 3-6)

หมวดทางหลวงหนองสังข์ แขวงทางหลวงสระแก้ว (วัฒนานคร) จ.สระแก้ว 1 แห่ง

5. ราคากลางคำนวณ ณ วันที่ 14 ม.ค. 2568 เป็นเงิน 1,274,888.30 บาท

6. บัญชีประมาณการราคากลาง

6.1 รายงาน ปร.4

6.2 รายงาน ปร.4 ครุภัณฑ์

6.3 รายงาน ปร.4 (พ)

6.4 รายงาน ปร.5 (ก)

6.5 รายงาน ปร.5 (ข)

6.6 รายงาน ปร.6

6.7 รายงานแสดงผลความจำเป็นรายละเอียดของการสืบ

7. รายชื่อคณะกรรมการกำหนดราคากลาง

7.1 สิทธิพร แพร่งสุวรรณ ประธานกรรมการกำหนดราคากลาง นายช่างโยธาอาวุโส

7.2 นัฐวุฒิ พันธุ์พาน กรรมการกำหนดราคากลาง วิศวกรโยธาปฏิบัติการ

7.3 เมทรรค กองทอง กรรมการกำหนดราคากลาง นายช่างโยธาปฏิบัติงาน

แบบแสดงรายการ ปริมาณงาน และราคา

งานก่อสร้างอาคารที่พักอาศัยและสิ่งก่อสร้างประกอบ ระดับปฏิบัติการและระดับชำนาญการ (ระดับ 3-6) หมวดทางหลวงสระแก้ว (วัฒนานคร)

| | | |
|------------------------------------|--|--|
| กลุ่มงาน/งาน | งานก่อสร้างอาคารที่พักอาศัยและสิ่งก่อสร้างประกอบ ระดับปฏิบัติการและระดับชำนาญการ (ระดับ 3-6) หมวดทางหลวงสระแก้ว (วัฒนานคร) | |
| ชื่อโครงการ/งานก่อสร้าง | จ.สระแก้ว 1 แห่ง | |
| สถานที่ก่อสร้าง | ตำบล | แขวงทางหลวงสระแก้ว (วัฒนานคร) จ.สระแก้ว 1 แห่ง |
| หน่วยงานเจ้าของโครงการ/งานก่อสร้าง | แขวงทางหลวงสระแก้ว (วัฒนานคร) / กรมทางหลวง | |

คำนวณราคากลางโดย คณะกรรมการกำหนดราคากลาง เมื่อวันที่

หน่วย : บาท

| ลำดับที่ | รายการ | จำนวน | หน่วย | คำวัสดุ | | ค่าแรงงาน | | รวมค่าวัสดุ และแรงงาน | หมายเหตุ |
|----------|---------------------------------|-------|-------|--------------|-----------|--------------|-----------|-----------------------|----------|
| | | | | ราคาต่อหน่วย | จำนวนเงิน | ราคาต่อหน่วย | จำนวนเงิน | | |
| 1 | งานโครงสร้างวิศวกรรม | | รวม | | | | | 330,238.67 | |
| 2 | งานสถาปัตยกรรม | | รวม | | | | | 477,700.66 | |
| 3 | งานระบบสุขาภิบาลและระบบดับเพลิง | | รวม | | | | | 87,309.13 | |

หมายเหตุ : แสดงรายการปริมาณ และราคารวม 977,450.21 บาท ต่อ 1 หน่วย

เมทรรต กองทอง

14 มกราคม 2568 10:02:45

งานก่อสร้างอาคารที่พักอาศัยและสิ่งก่อสร้างประกอบ ระดับปฏิบัติการและระดับชำนาญการ (ระดับ 3-6) หมวดทางหลวงสระแก้ว (พัฒนานคร)

กลุ่มงาน/งาน ชื่อโครงการ/งานก่อสร้าง จ.สระแก้ว 1 แห่ง 1 แห่ง
 ชื่อโครงการ/งานก่อสร้าง วัตถุประสงค์ราคาจ้างก่อสร้างงานก่อสร้างอาคารที่พักอาศัยและสิ่งก่อสร้างประกอบ ระดับปฏิบัติการและระดับชำนาญการ (ระดับ 3-6) หมวดทางหลวงหนองสังข์
 สถานที่ก่อสร้าง ตำบล อำเภอวังทรายพูน จ.สระแก้ว 1 แห่ง ด้วยวิธีประกวดราคาอิเล็กทรอนิกส์ (e-bidding) / งานก่อสร้างอาคารที่พักอาศัยและสิ่งก่อสร้างประกอบ แบบเลขที่
 หน่วยงานเจ้าของโครงการ/งานก่อสร้าง ระดับปฏิบัติการและระดับชำนาญการ (ระดับ 3-6) หมวดทางหลวงสระแก้ว (พัฒนานคร) จ.สระแก้ว 1 แห่ง

คำนวณราคากลางโดย คณะกรรมการกำหนดราคากลาง เมื่อวันที่

หน่วย : บาท

| ลำดับที่ | รายการ | จำนวน | หน่วย | คำวัสดุ | | ค่าแรงงาน | | รวมค่าวัสดุ และแรงงาน | หมายเหตุ |
|---------------------------------------|-----------------------------|-------|-------|--------------|-----------|--------------|-----------|--------------------------|----------|
| | | | | ราคาต่อหน่วย | จำนวนเงิน | ราคาต่อหน่วย | จำนวนเงิน | | |
| 4 | งานระบบไฟฟ้า และระบบสื่อสาร | | รวม | | | | | 82,201.75 | |
| รวมค่าวัสดุและค่าแรงงานเป็นเงินประมาณ | | | | | | | | 977,450.21 | |

หมายเหตุ : แสดงรายการปริมาณ และราคารวม 977,450.21 บาท ต่อ 1 หน่วย

แบบแสดงรายการ ปริมาณงาน และราคา

หน่วย : บาท

| ลำดับที่ | รายการ | จำนวน | หน่วย | ค่าวัสดุ | | ค่าแรงงาน | | รวมค่าวัสดุ และแรงงาน | หมายเหตุ |
|----------|--|-----------|-------|--------------|-----------|--------------|-----------|--------------------------|----------|
| | | | | ราคาต่อหน่วย | จำนวนเงิน | ราคาต่อหน่วย | จำนวนเงิน | | |
| 1 | งานโครงสร้างวิศวกรรม | | | | | | | | |
| | - งานเตรียมพื้นที่ก่อสร้าง | 1.000 | L.S | 0.00 | 0.00 | 3.000.00 | 3,000.00 | 3,000.00 | |
| | - งานขุดดินฐานรากและถมดิน | 3.450 | ลบ.ม. | 0.00 | 0.00 | 168.00 | 579.60 | 579.60 | |
| | - งานทรายหยาบอัดแน่น รองใต้ฐานราก | 1.280 | ลบ.ม. | 350.00 | 448.00 | 139.00 | 177.92 | 625.92 | |
| | - งานคอนกรีตหยาบรองกันหลุมรองกันฐานราก | 1.020 | ลบ.ม. | 1,491.57 | 1,521.40 | 426.00 | 434.52 | 1,955.92 | |
| | งานแบบหล่อคอนกรีต | | | | | | | | |
| | - ไม่แบบ | 191.840 | ตร.ม. | 373.83 | 71,715.54 | 139.00 | 26,665.76 | 98,381.30 | |
| | - ไม่เครา | 57.550 | ตร.ม. | 46.26 | 2,662.26 | 0.00 | 0.00 | 2,662.26 | |
| | - ตะปู | 47.960 | กก. | 35.05 | 1,680.99 | 0.00 | 0.00 | 1,680.99 | |
| | งานเหล็กเสริมคอนกรีต | | | | | | | | |
| | - เหล็กเสริมคอนกรีตผิวเรียบ RB-6 มม. | 241.810 | กก. | 20.35 | 4,920.83 | 4.40 | 1,063.96 | 5,984.79 | |
| | - เหล็กเสริมคอนกรีตผิวเรียบ RB-9 มม. | 858.380 | กก. | 19.60 | 16,824.24 | 4.40 | 3,776.87 | 20,601.11 | |
| | - เหล็กเสริมคอนกรีตผิวเรียบ DB-12 มม. | 1,137.000 | กก. | 19.10 | 21,716.70 | 3.60 | 4,093.20 | 25,809.90 | |

แบบแสดงรายการ ปริมาณงาน และราคา

หน่วย : บาท

| ลำดับที่ | รายการ | จำนวน | หน่วย | ค่าวัสดุ | | ค่าแรงงาน | | รวมค่าวัสดุ และแรงงาน | หมายเหตุ |
|----------|---------------------------------------|---------|-------|--------------|-----------|--------------|-----------|--------------------------|----------|
| | | | | ราคาต่อหน่วย | จำนวนเงิน | ราคาต่อหน่วย | จำนวนเงิน | | |
| | - เหล็กเสริมคอนกรีตผิวอ้อย DB-16 มม. | 612.980 | กก. | 18.90 | 11,585.32 | 3.60 | 2,206.73 | 13,792.05 | |
| | - ลวดผูกเหล็ก | 85.500 | กก. | 40.89 | 3,496.09 | 0.00 | 0.00 | 3,496.09 | |
| | - เหล็กตะแกรง Wire Mesh 4 มม.@0.20 ม. | 65.900 | ตร.ม. | 28.97 | 1,909.12 | 5.00 | 329.50 | 2,238.62 | |
| | - เหล็กตะแกรง Wire Mesh 4 มม.@0.15 ม. | 14.530 | ตร.ม. | 42.50 | 617.52 | 5.00 | 72.65 | 690.17 | |
| | - งานคอนกรีตส่วนผสม 1 : 2 : 4 | 29.170 | ลบ.ม. | 1,713.25 | 49,975.50 | 532.00 | 15,518.44 | 65,493.94 | |
| | - งานฉาบพื้นสำเร็จรูปห้องเรียน | 65.900 | ตร.ม. | 214.95 | 14,165.20 | 25.00 | 1,647.50 | 15,812.70 | |
| | - งานทรายหยาบอัดแน่น | 3.030 | ลบ.ม. | 350.00 | 1,060.50 | 112.00 | 339.36 | 1,399.86 | |
| | งานโครงสร้างคาเหล็ก | | | | | | | | |
| | - เหล็กตัวซี 150 x 50 x 20 x 2.3 มม. | 56.120 | กก. | 18.64 | 1,046.07 | 10.00 | 561.20 | 1,607.27 | |
| | - เหล็กตัวซี 125 x 50 x 20 x 2.3 มม. | 36.080 | กก. | 22.27 | 803.50 | 10.00 | 360.80 | 1,164.30 | |
| | - เหล็กตัวซี 100 x 50 x 20 x 2.3 มม. | 974.060 | กก. | 24.93 | 24,283.31 | 10.00 | 9,740.60 | 34,023.91 | |
| | - เหล็กตัวซี 75 x 45 x 15 x 2.3 มม. | 26.320 | กก. | 21.47 | 565.09 | 10.00 | 263.20 | 828.29 | |
| | - เหล็กกล่อง 100 x 50 x 2.3 มม. | 10.280 | กก. | 19.14 | 196.75 | 10.00 | 102.80 | 299.55 | |

แบบแสดงรายการ ปริมาณงาน และราคา

หน่วย : บาท

| ลำดับที่ | รายการ | จำนวน | หน่วย | ค่าวัสดุ | | ค่าแรงงาน | | รวมค่าวัสดุ และแรงงาน | หมายเหตุ |
|----------|--|---------|-------|--------------|------------|--------------|-----------|--------------------------|----------|
| | | | | ราคาต่อหน่วย | จำนวนเงิน | ราคาต่อหน่วย | จำนวนเงิน | | |
| | - เหล็กฉาก 40 x 40 x 4.0 มม. | 4,840 | กก. | 21.93 | 106.14 | 10.00 | 48.40 | 154.54 | |
| | - แผ่นเพลาท 200 x 200 x 6 มม. | 30,140 | กก. | 56.56 | 1,704.71 | 10.00 | 301.40 | 2,006.11 | |
| | - แผ่นเพลาท 200 x 200 x 9 มม. | 2,820 | กก. | 55.20 | 155.66 | 10.00 | 28.20 | 183.86 | |
| | - เหล็ก J-BOLTS RB 12 ยาว 0.30 ม. | 36,000 | ตัว | 39.55 | 1,423.80 | 10.00 | 360.00 | 1,783.80 | |
| | - ทาสีกันสนิมเหล็กโครงสร้าง | 127,090 | ตร.ม. | 50.56 | 6,425.67 | 35.00 | 4,448.15 | 10,873.82 | |
| | - แปเหล็กชุบสังกะสีสำเร็จรูป (Galvanized) ความหนาอย่างน้อย 0.55 มม. | 116,000 | ท่อน | 103.00 | 11,948.00 | 10.00 | 1,160.00 | 13,108.00 | |
| | รวมค่างานโครงสร้างวิศวกรรม | - | - | 5,198.47 | 252,957.91 | 4,702.00 | 77,280.76 | 330,238.67 | |
| 2 | งานสถาปัตยกรรม | | | | | | | | |
| | งานหลังคา | | | | | | | | |
| | - กระเบื้องคอนกรีตแบบเรียบ ขนาด 33 x 42 ซม. | 885,000 | แผ่น | 33.10 | 29,293.50 | 0.00 | 0.00 | 29,293.50 | |

แบบแสดงรายการ ปริมาณงาน และราคา

หน่วย : บาท

| ลำดับที่ | รายการ | จำนวน | หน่วย | ค่าวัสดุ | | ค่าแรงงาน | | รวมค่าวัสดุ และแรงงาน | หมายเหตุ |
|----------|---|--------|-------|--------------|-----------|--------------|-----------|--------------------------|----------|
| | | | | ราคาต่อหน่วย | จำนวนเงิน | ราคาต่อหน่วย | จำนวนเงิน | | |
| | - ครอบสันหลังคา | 3.000 | แผ่น | 74.35 | 223.05 | 0.00 | 0.00 | 223.05 | |
| | - ครอบสันตะเข้ | 65.000 | แผ่น | 83.29 | 5,413.85 | 0.00 | 0.00 | 5,413.85 | |
| | - ครอบปิดชายตะเข้ | 4.000 | แผ่น | 95.22 | 380.88 | 0.00 | 0.00 | 380.88 | |
| | - ครอบ 3 ทง Y | 2.000 | แผ่น | 74.35 | 148.70 | 0.00 | 0.00 | 148.70 | |
| | - แผ่นสะท้อนความร้อนใต้หลังคา | 80.430 | ตร.ม. | 13.02 | 1,047.19 | 20.00 | 1,608.60 | 2,655.79 | |
| | - เชิงชายไม้เทียม ขนาด 8 นิ้ว | 34.200 | ม. | 111.49 | 3,812.95 | 0.00 | 0.00 | 3,812.95 | |
| | - แผ่นโสตอนกันสาด ขนาด 1.05x3.00 ม. | 1.000 | แผ่น | 1,545.35 | 1,545.35 | 0.00 | 0.00 | 1,545.35 | |
| | งานฝ้าเพดาน | | | | | | | | |
| | - ฝ้าเพดานแผ่นยิปซัมบอร์ดขอบลาด ทน 9 มม. ขนาด 1.20x2.40 ม. โครงคร่าวเหล็กชุบสังกะสี @ 0.40x1.00 ม. | 60.600 | ตร.ม. | 298.00 | 18,058.80 | 75.00 | 4,545.00 | 22,603.80 | |
| | - ฝ้าเพดานแผ่นยิปซัมบอร์ดขอบเรียบ ทน 9 มม. ขนาด 1.20x2.40 ม. ทนชื้น โครงคร่าวเหล็กชุบสังกะสี @ 0.40x1.00 ม. | 28.210 | ตร.ม. | 343.00 | 9,676.03 | 75.00 | 2,115.75 | 11,791.78 | |

แบบแสดงรายการ ปริมาณงาน และราคา

หน่วย : บาท

| ลำดับที่ | รายการ | จำนวน | หน่วย | ค่าวัสดุ | | ค่าแรงงาน | | รวมค่าวัสดุ และแรงงาน | หมายเหตุ |
|----------|--|---------|-------|--------------|-----------|--------------|-----------|--------------------------|----------|
| | | | | ราคาต่อหน่วย | จำนวนเงิน | ราคาต่อหน่วย | จำนวนเงิน | | |
| | - ผ้าไฟเบอร์ซีเมนต์ระบายอากาศชนิดโซกายนอก หนา 6 มม. โครงคร่าวเหล็กชุบสังกะสี @ 0.40x1.00 ม. งานผนัง | 34.310 | ตร.ม. | 278.00 | 9,538.18 | 92.00 | 3,156.52 | 12,694.70 | |
| | - เสาคอนกรีตคานทับหลัง (ชนิดก่อครึ่งแผ่น) | 188.800 | ม. | 86.14 | 16,263.23 | 46.00 | 8,684.80 | 24,948.03 | |
| | - ผนังก่ออิฐมวลเบา (ก่อครึ่งก้อน) | 210.210 | ตร.ม. | 206.32 | 43,370.52 | 94.00 | 19,759.74 | 63,130.26 | |
| | - ฉาบปูนผิวเรียบ (หนา 1.5 ซม.) | 400.650 | ตร.ม. | 31.95 | 12,800.76 | 87.00 | 34,856.55 | 47,657.31 | |
| | - กระเบื้องกึ่งวงรีดินเผาเคลือบเซรามิค ขนาด 16"x 16" งานพื้น | 46.670 | ตร.ม. | 164.52 | 7,678.14 | 174.00 | 8,120.58 | 15,798.72 | |
| | - ปูพื้นกระเบื้องแกรนิตโต้ ชนิดผิวมัน ขนาด 24"x 24" | 61.450 | ตร.ม. | 374.78 | 23,030.23 | 174.00 | 10,692.30 | 33,722.53 | |
| | - ปูพื้นกระเบื้องดินเผาเคลือบเซรามิค ขนาด 16"x 16" ชนิดกันลื่น (Matt Surface) | 14.760 | ตร.ม. | 377.21 | 5,567.61 | 158.00 | 2,332.08 | 7,899.69 | |

แบบแสดงรายการ ปริมาณงาน และราคา

หน่วย : บาท

| ลำดับที่ | รายการ | จำนวน | หน่วย | ค่าวัสดุ | | ค่าแรงงาน | | รวมค่าวัสดุ และแรงงาน | หมายเหตุ |
|----------|---|--------|-------|--------------|-----------|--------------|-----------|--------------------------|----------|
| | | | | ราคาต่อหน่วย | จำนวนเงิน | ราคาต่อหน่วย | จำนวนเงิน | | |
| | - ปูพื้นกระเบื้องดินเผาเคลือบเซรามิก ขนาด 16"x 16" ชนิดกันลื่น | 28.470 | ตร.ม. | 377.21 | 10,739.16 | 158.00 | 4,498.26 | 15,237.42 | |
| | งานประตู-หน้าต่าง | | | | | | | | |
| | - D1-ประตูบานเปิดเดี่ยว UPVC ขนาด 0.80*2.00 พร้อมอุปกรณ์ครบชุด | 3.000 | ชุด | 3,570.76 | 10,712.28 | 0.00 | 0.00 | 10,712.28 | |
| | - D2-ประตูบานเปิดเดี่ยว UPVC ขนาด 0.70*2.00 พร้อมอุปกรณ์ครบชุด | 1.000 | ชุด | 2,901.55 | 2,901.55 | 0.00 | 0.00 | 2,901.55 | |
| | - D3-ประตูบานเปิดเดี่ยว UPVC ขนาด 0.70*2.00 พร้อมอุปกรณ์ครบชุด | 2.000 | ชุด | 3,181.93 | 6,363.86 | 0.00 | 0.00 | 6,363.86 | |
| | - D4-ประตูบานเปิดอลูมิเนียม พร้อมช่องแสง ขนาด 1.20*2.05 พร้อมอุปกรณ์ครบชุด | 1.000 | ชุด | 7,029.33 | 7,029.33 | 0.00 | 0.00 | 7,029.33 | |
| | - W1-หน้าต่างบานเปิดเดี่ยว ขนาด 0.50*2.05 พร้อมอุปกรณ์ครบชุด | 4.000 | ชุด | 3,371.77 | 13,487.08 | 0.00 | 0.00 | 13,487.08 | |
| | - W2-หน้าต่างบานเกล็ด ขนาด0.60*1.10 พร้อมอุปกรณ์ครบชุด | 1.000 | ชุด | 1,687.00 | 1,687.00 | 0.00 | 0.00 | 1,687.00 | |

แบบแสดงรายการ ปริมาณงาน และราคา

หน่วย : บาท

| ลำดับที่ | รายการ | จำนวน | หน่วย | ค่าวัสดุ | | ค่าแรงงาน | | รวมค่าวัสดุ และแรงงาน | หมายเหตุ |
|----------|---|--------|-------|--------------|-----------|--------------|-----------|--------------------------|----------|
| | | | | ราคาต่อหน่วย | จำนวนเงิน | ราคาต่อหน่วย | จำนวนเงิน | | |
| | - W3-หน้าต้งบานกระทุ้ง ขนาด0.90*0.40 พร้อมอุปกรณ์ครบชุด | 2.000 | ชุด | 2,120.43 | 4,240.86 | 0.00 | 0.00 | 4,240.86 | |
| | - W4-หน้าต้งบานเลื่อน ขนาด1.20*1.15 พร้อมอุปกรณ์ครบชุด | 4.000 | ชุด | 4,626.61 | 18,506.44 | 0.00 | 0.00 | 18,506.44 | |
| | - W5-หน้าต้งบานกระทุ้ง พร้อมช่องแสง ขนาด 1.0*2.05 พร้อมอุปกรณ์ครบชุด | 2.000 | ชุด | 5,808.14 | 11,616.28 | 0.00 | 0.00 | 11,616.28 | |
| | - W6-หน้าต้งบานเปิดเดี่ยว ขนาด 0.50*1.15 พร้อมอุปกรณ์ครบชุด | 1.000 | ชุด | 2,574.04 | 2,574.04 | 0.00 | 0.00 | 2,574.04 | |
| | - W7-หน้าต้งบานเปิดเดี่ยว ขนาด 0.60*1.15 พร้อมอุปกรณ์ครบชุด | 4.000 | ชุด | 2,720.37 | 10,881.48 | 0.00 | 0.00 | 10,881.48 | |
| | - บัวปูนปั้นสำเร็จรูป ขนาด 0.10x0.10 ม. งานสุขภัณฑ์ | 26.400 | เมตร | 100.00 | 2,640.00 | 60.00 | 1,584.00 | 4,224.00 | |
| | - โถสวมชักโครกนั่งราบ มีถังพักน้ำ | 2.000 | ชุด | 2,327.10 | 4,654.20 | 450.00 | 900.00 | 5,554.20 | |
| | - สายฉีดชำระครบชุด | 2.000 | ชุด | 325.23 | 650.46 | 70.00 | 140.00 | 790.46 | |

แบบแสดงรายการ ปริมาณงาน และราคา

หน่วย : บาท

| ลำดับที่ | รายการ | จำนวน | หน่วย | ค่าวัสดุ | | ค่าแรงงาน | | รวมค่าวัสดุ และแรงงาน | หมายเหตุ |
|----------|--------------------------------------|-------|-------|--------------|-----------|--------------|-----------|--------------------------|----------|
| | | | | ราคาต่อหน่วย | จำนวนเงิน | ราคาต่อหน่วย | จำนวนเงิน | | |
| | - ฝ้าห้องหน้าชนิดฝังใต้เคาน์เตอร์ | 1.000 | ชุด | 1,605.04 | 1,605.04 | 0.00 | 0.00 | 1,605.04 | |
| | - ฝ้าห้องหน้าชนิดแขวนผนัง | 1.000 | ชุด | 785.05 | 785.05 | 450.00 | 450.00 | 1,235.05 | |
| | พร้อมอุปกรณ์ครบชุด | | | | | | | | |
| | - กอน้ำเย็นฝ้าห้องหน้า | 2.000 | ชุด | 182.24 | 364.48 | 0.00 | 0.00 | 364.48 | |
| | - สะดือฝ้าห้องหน้าแบบกด | 2.000 | ชุด | 270.09 | 540.18 | 0.00 | 0.00 | 540.18 | |
| | - ท่อน้ำทิ้งฝ้าห้องหน้า | 2.000 | ชุด | 310.00 | 620.00 | 0.00 | 0.00 | 620.00 | |
| | - สายน้ำดี | 2.000 | ชุด | 205.60 | 411.20 | 0.00 | 0.00 | 411.20 | |
| | - สดอปาลว | 6.000 | ชุด | 120.56 | 723.36 | 35.00 | 210.00 | 933.36 | |
| | - กอกกลางพื้น | 2.000 | ชุด | 344.85 | 689.70 | 25.00 | 50.00 | 739.70 | |
| | - ฝ้ากระดาดาชิงซู | 2.000 | ชุด | 345.79 | 691.58 | 70.00 | 140.00 | 831.58 | |
| | - ตะแกรงดักกลิ่น Floor Drain 2 นิ้ว | 5.000 | ชุด | 99.00 | 495.00 | 75.00 | 375.00 | 870.00 | |
| | - กระจกเงาเงียรปรี ขนาด 80 x 100 ซม. | 1.000 | ชุด | 502.80 | 502.80 | 70.00 | 70.00 | 572.80 | |

แบบแสดงรายการ ปริมาณงาน และราคา

หน่วย : บาท

| ลำดับที่ | รายการ | จำนวน | หน่วย | ค่าวัสดุ | | ค่าแรงงาน | | รวมค่าวัสดุ และแรงงาน | หมายเหตุ |
|----------|---|---------|-------|--------------|-----------|--------------|-----------|--------------------------|----------|
| | | | | ราคาต่อหน่วย | จำนวนเงิน | ราคาต่อหน่วย | จำนวนเงิน | | |
| | - กระงกเงกการจกสำเร้รูปกรอบพลาสติก พร้อมชั้นวางของ | 1.000 | ชุด | 199.00 | 199.00 | 70.00 | 70.00 | 269.00 | |
| | - ชุดผักบัว แบบติดผนัง พร้อมชุดผักบัวสายอ่อน | 2.000 | ชุด | 310.00 | 620.00 | 70.00 | 140.00 | 760.00 | |
| | - ที่ใส่สบู | 2.000 | ชุด | 220.00 | 440.00 | 70.00 | 140.00 | 580.00 | |
| | - ราวแขวนผ้า | 2.000 | ชุด | 672.90 | 1,345.80 | 70.00 | 140.00 | 1,485.80 | |
| | งานทาสี | | | | | | | | |
| | - ทาสี สีน้ำอะคริลิก 100% ชนิดทากายนอก (ปูนใหม่) | 195.110 | ตร.ม. | 56.25 | 10,974.93 | 34.00 | 6,633.74 | 17,608.67 | |
| | - ทาสี สีน้ำอะคริลิก 100% ชนิดทากายใน (ปูนใหม่) | 265.600 | ตร.ม. | 48.59 | 12,905.50 | 30.00 | 7,968.00 | 20,873.50 | |
| | งานบันไดและราวกันตก | | | | | | | | |
| | - ไม้พื้นเทียม ขนาด 0.27x0.03x3.00 m. | 5.000 | แผ่น | 462.61 | 2,313.05 | 56.70 | 283.50 | 2,596.55 | |
| | - ไม้พื้นเทียม ขนาด 0.10x0.03x3.00 m. | 7.000 | แผ่น | 173.83 | 1,216.81 | 21.00 | 147.00 | 1,363.81 | |
| | - เหล็กกล่องขนาด 1-1/2"x3"x2.3 mm. | 22.280 | กก. | 28.63 | 637.87 | 14.00 | 311.92 | 949.79 | |

แบบแสดงรายการ ปริมาณงาน และราคา

หน่วย : บาท

| ลำดับที่ | รายการ | จำนวน | หน่วย | ค่าวัสดุ | | ค่าแรงงาน | | รวมค่าวัสดุ และแรงงาน | หมายเหตุ |
|----------|--|--------|-------|--------------|------------|--------------|------------|--------------------------|----------|
| | | | | ราคาต่อหน่วย | จำนวนเงิน | ราคาต่อหน่วย | จำนวนเงิน | | |
| | - เหล็กกลม Dia. 1/4"x2.3 mm. | 11.460 | กก. | 48.11 | 551.34 | 0.00 | 0.00 | 551.34 | |
| | - เหล็กกลม Dia. 1"x2.3 mm. | 67.500 | กก. | 246.50 | 16,638.75 | 0.00 | 0.00 | 16,638.75 | |
| | - เหล็กสแตนเลสกล่องขนาด 1"x2" ผิว Hair Line | 10.840 | เมตร | 248.00 | 2,688.32 | 16.50 | 178.86 | 2,867.18 | |
| | - เหล็กสแตนเลสกลม Dia 1 cm. | 22.800 | เมตร | 101.29 | 2,309.41 | 8.52 | 194.26 | 2,503.67 | |
| | - งานทาสีกันสนิมและสีเคลือบเงา | 4.710 | ตร.ม. | 50.36 | 237.19 | 35.00 | 164.85 | 402.04 | |
| | รวมค่างานสถาปัตยกรรม | - | - | 54,548.65 | 357,039.35 | 2,953.72 | 120,661.31 | 477,700.66 | |
| 3 | งานระบบสุขาภิบาลและระบบดับเพลิง | | | | | | | | |
| | งานระบบน้ำเย็น (Cold Water System) | | | | | | | | |
| | - ท่อพีวีซี ชนิดปลายธรรมดา ชั้น 13.5 Dia. 2" | 8.000 | เส้น | 218.69 | 1,749.52 | 40.00 | 320.00 | 2,069.52 | |
| | - ท่อพีวีซี ชนิดปลายธรรมดา ชั้น 13.5 Dia. 1" | 5.000 | เส้น | 84.81 | 424.05 | 30.00 | 150.00 | 574.05 | |
| | - ท่อพีวีซี ชนิดปลายธรรมดา ชั้น 13.5 Dia. 3/4" | 4.000 | เส้น | 29.91 | 119.64 | 30.00 | 120.00 | 239.64 | |

แบบแสดงรายการ ปริมาณงาน และราคา

หน่วย : บาท

| ลำดับที่ | รายการ | จำนวน | หน่วย | ค่าวัสดุ | | ค่าแรงงาน | | รวมค่าวัสดุ และแรงงาน | หมายเหตุ |
|----------|--|-------|-------|--------------|-----------|--------------|-----------|-----------------------|----------|
| | | | | ราคาต่อหน่วย | จำนวนเงิน | ราคาต่อหน่วย | จำนวนเงิน | | |
| | - ข้อต่อท่อ/ข้อออ อุปกรณ์จับยึดท่อและอื่นๆ (Accessories) | 1.000 | L.S | 2,384.94 | 2,384.94 | 0.00 | 0.00 | 2,384.94 | |
| | - บอล (Ball Valve) Dia. 2" | 8.000 | ตัว | 825.47 | 6,603.76 | 38.00 | 304.00 | 6,907.76 | |
| | - บอล (Ball Valve) Dia. 1" | 2.000 | ตัว | 165.52 | 331.04 | 38.00 | 76.00 | 407.04 | |
| | - ก๊อกน้ำ (Stop Valve) Dia.1/2" | 9.000 | ตัว | 120.56 | 1,085.04 | 38.00 | 342.00 | 1,427.04 | |
| | - ก๊อกสนาม Dia.1/2" | 3.000 | ตัว | 119.00 | 357.00 | 38.00 | 114.00 | 471.00 | |
| | - ก๊อกล้างพื้น Dia.1/2" | 2.000 | ตัว | 133.96 | 267.92 | 38.00 | 76.00 | 343.92 | |
| | - ปืนน้ำอัดไนโตรเจนแรงดันคงที่ ขนาด 150 W พร้อมอุปกรณ์ครบชุด | 1.000 | ชุด | 5,121.49 | 5,121.49 | 600.00 | 600.00 | 5,721.49 | |
| | - ดึงเก็บน้ำแบบวางบนดิน ขนาดความจุ 1,500 ลิตร พร้อมอุปกรณ์ครบชุด | 1.000 | ชุด | 6,091.57 | 6,091.57 | 600.00 | 600.00 | 6,691.57 | |
| | - มาตรการนำน้ำประปา (จากการประปา) | 1.000 | ชุด | 3,600.00 | 3,600.00 | 0.00 | 0.00 | 3,600.00 | |
| | งานระบบระบายและบำบัดน้ำเสีย (Soil, West, Vent System) | | | | | | | | |

แบบแสดงรายการ ปริมาณงาน และราคา

หน่วย : บาท

| ลำดับที่ | รายการ | จำนวน | หน่วย | ค่าวัสดุ | | ค่าแรงงาน | | รวมค่าวัสดุ และแรงงาน | หมายเหตุ |
|----------|---|--------|-------|--------------|-----------|--------------|-----------|--------------------------|----------|
| | | | | ราคาต่อหน่วย | จำนวนเงิน | ราคาต่อหน่วย | จำนวนเงิน | | |
| | - ท่อพีวีซี ชนิดปลายธรรมดา ชั้น 13.5 Dia. 4" | 3,000 | เส้น | 813.08 | 2,439.24 | 120.00 | 360.00 | 2,799.24 | |
| | - ท่อพีวีซี ชนิดปลายธรรมดา ชั้น 13.5 Dia. 2" | 34,000 | เส้น | 258.69 | 8,795.46 | 0.00 | 0.00 | 8,795.46 | |
| | - ท่อพีวีซี ชนิดปลายธรรมดา ชั้น 13.5 Dia. 1" | 7,000 | เส้น | 114.81 | 803.67 | 0.00 | 0.00 | 803.67 | |
| | - ข้อต่อท่อ/ข้องอ อุปกรณ์จับยึดท่อและอื่นๆ (Accessories) | 1,000 | L.S | 13,608.88 | 13,608.88 | 0.00 | 0.00 | 13,608.88 | |
| | - ท่อซีเมนต์ใยหิน 0.30 ม. | 31,000 | เมตร | 188.30 | 5,837.30 | 0.00 | 0.00 | 5,837.30 | |
| | - บ่อพักน้ำสำเร็จรูป (MANHOLE) ขนาด 0.60x0.60x0.80 ม. | 6,000 | บ่อ | 313.08 | 1,878.48 | 93.92 | 563.52 | 2,442.00 | |
| | - บ่อดักขยะ คสล. ขนาด 0.92x0.92x1.00 ม. | 2,000 | บ่อ | 2,250.00 | 4,500.00 | 675.00 | 1,350.00 | 5,850.00 | |
| | - ถังดักไขมัน (GREASE TRAP) ขนาด 430x730x350 mm. | 1,000 | บ่อ | 4,341.12 | 4,341.12 | 1,302.34 | 1,302.34 | 5,643.46 | |
| | - ถังบำบัดน้ำเสีย ขนาด 1000 ลิตร พร้อมอุปกรณ์ครบชุด | 1,000 | ชุด | 4,102.80 | 4,102.80 | 1,230.84 | 1,230.84 | 5,333.64 | |

แบบแสดงรายการ ปริมาณงาน และราคา

หน่วย : บาท

| ลำดับที่ | รายการ | จำนวน | หน่วย | ค่าวัสดุ | | ค่าแรงงาน | | รวมค่าวัสดุ และแรงงาน | หมายเหตุ |
|----------|---|--------|-------|--------------|-----------|--------------|-----------|--------------------------|----------|
| | | | | ราคาต่อหน่วย | จำนวนเงิน | ราคาต่อหน่วย | จำนวนเงิน | | |
| | - เสาค้ำเหล็กเหลี่ยมกลวง ขนาด 0.15X0.15X4.00 | 4.000 | ตัน | 328.97 | 1,315.88 | 175.00 | 700.00 | 2,015.88 | |
| | ม. | | | | | | | | |
| | - งานดินชุด | 3.540 | ลบ.ม. | 0.00 | 0.00 | 168.00 | 594.72 | 594.72 | |
| | - ทราดยาบดอัดแน่น | .100 | ลบ.ม. | 350.00 | 35.00 | 104.00 | 10.40 | 45.40 | |
| | - คอนกรีตโครงสร้าง 1:2:4 | .370 | ลบ.ม. | 1,713.36 | 633.94 | 466.00 | 172.42 | 806.36 | |
| | - เหล็กเสริมกลม SR-24 RB6 | 5.380 | กก. | 20.35 | 109.48 | 4.40 | 23.67 | 133.15 | |
| | - เหล็กเสริมกลม SR-24 RB9 | 15.370 | กก. | 19.60 | 301.25 | 4.40 | 67.63 | 368.88 | |
| | - ฝาถังเหล็กแผ่นขึ้นรูปขนาด Dia.490 มม. หนา 3.2 มม. | 1.000 | ชุด | 1,200.00 | 1,200.00 | 0.00 | 0.00 | 1,200.00 | |
| | - ผนังก่ออิฐมวลเบา (ก่อครั้งก่อน) | .470 | ตร.ม. | 316.91 | 148.94 | 94.00 | 44.18 | 193.12 | |
| | รวมค่างานระบบสุขาภิบาลและระบบดับเพลิง | - | - | 48,835.87 | 78,187.41 | 5,927.90 | 9,121.72 | 87,309.13 | |
| 4 | งานระบบไฟฟ้า และระบบสื่อสาร | | | | | | | | |

แบบแสดงรายการ ปริมาณงาน และราคา

หน่วย : บาท

| ลำดับที่ | รายการ | จำนวน | หน่วย | ค่าวัสดุ | | ค่าแรงงาน | | รวมค่าวัสดุ และแรงงาน | หมายเหตุ |
|----------|------------------------------------|---------|-------|--------------|-----------|--------------|-----------|--------------------------|----------|
| | | | | ราคาต่อหน่วย | จำนวนเงิน | ราคาต่อหน่วย | จำนวนเงิน | | |
| | แผงสวิตช์ย่อย (Load Center) | | | | | | | | |
| | -- Load Center 2P แบบ 10 ช่อง | 1.000 | ชุด | 2,364.48 | 2,364.48 | 900.00 | 900.00 | 3,264.48 | |
| | -- ELCB. 1P,16 AT. w/ Enclosure | 5.000 | ชุด | 155.50 | 777.50 | 0.00 | 0.00 | 777.50 | |
| | -- ELCB. 1P, 20 AT. w/ Enclosure | 5.000 | ชุด | 155.50 | 777.50 | 0.00 | 0.00 | 777.50 | |
| | -- ELCB. 1P, 32 AT. w/ Enclosure | 1.000 | ชุด | 132.41 | 132.41 | 0.00 | 0.00 | 132.41 | |
| | -- Grounding System | 1.000 | L.S | 1,109.23 | 1,109.23 | 0.00 | 0.00 | 1,109.23 | |
| | -- อุปกรณ์อื่นๆ (Accessories) | 1.000 | L.S | 587.05 | 587.05 | 0.00 | 0.00 | 587.05 | |
| | สายไฟฟ้า (Cable) | | | | | | | | |
| | - สาย THW. 35 Sq.mm. | 44.000 | เมตร | 162.97 | 7,170.68 | 30.00 | 1,320.00 | 8,490.68 | |
| | - สาย THW. 10 Sq.mm. | 11.000 | เมตร | 45.23 | 497.53 | 16.00 | 176.00 | 673.53 | |
| | - สาย THW. 2.5 q.mm. | 248.000 | เมตร | 11.47 | 2,844.56 | 7.00 | 1,736.00 | 4,580.56 | |
| | - สาย THW. 1.5 q.mm. | 360.000 | เมตร | 7.52 | 2,707.20 | 5.00 | 1,800.00 | 4,507.20 | |
| | - อุปกรณ์อื่นๆ (Accessories) | 1.000 | L.S | 17,185.96 | 17,185.96 | 0.00 | 0.00 | 17,185.96 | |

แบบแสดงรายการ ปริมาณงาน และราคา

หน่วย : บาท

| ลำดับที่ | รายการ | จำนวน | หน่วย | ค่าวัสดุ | | ค่าแรงงาน | | รวมค่าวัสดุ และแรงงาน | หมายเหตุ |
|----------|---|--------|-----------|--------------|-----------|--------------|-----------|--------------------------|----------|
| | | | | ราคาต่อหน่วย | จำนวนเงิน | ราคาต่อหน่วย | จำนวนเงิน | | |
| | ท่อร้อยสายไฟฟ้า (Conduit) | | | | | | | | |
| | - ท่อร้อยสาย PVC. Dia. 1/2" | 80.000 | เมตร | 10.04 | 803.20 | 20.00 | 1,600.00 | 2,403.20 | |
| | - อุปกรณ์จับยึดและอุปกรณ์อื่นๆ (Accessories) | 1.000 | เหมาะจ่าย | 1,044.16 | 1,044.16 | 0.00 | 0.00 | 1,044.16 | |
| | ดวงโคมไฟฟ้า (Lighting Fixture) | | | | | | | | |
| | - โคมไฟติดตั้ง DOWNLIGHT LED E27 W220V AC Warm White. พร้อมอุปกรณ์ภายในครบชุด" | 4.000 | ชุด | 371.96 | 1,487.84 | 165.00 | 660.00 | 2,147.84 | |
| | - โคมไฟเพดาน LED E27 W220V AC Cool White. พร้อมอุปกรณ์ภายในครบชุด | 5.000 | ชุด | 428.97 | 2,144.85 | 150.00 | 750.00 | 2,894.85 | |
| | - โคม DOWNLIGHT LED E27 W220V AC Cool White. พร้อมอุปกรณ์ภายในครบชุด | 32.000 | ชุด | 247.66 | 7,925.12 | 115.00 | 3,680.00 | 11,605.12 | |
| | - โคมระย้า LED E27 W220V AC Cool White. พร้อมอุปกรณ์ภายในครบชุด | 1.000 | ชุด | 1,663.55 | 1,663.55 | 150.00 | 150.00 | 1,813.55 | |
| | สวิตซ์ไฟฟ้าและเต้ารับ (Switch and Power Outlet) | | | | | | | | |

แบบแสดงรายการ ปริมาณงาน และราคา

หน่วย : บาท

| ลำดับที่ | รายการ | จำนวน | หน่วย | ค่าวัสดุ | | ค่าแรงงาน | | รวมค่าวัสดุ และแรงงาน | หมายเหตุ |
|----------|---|--------|-------|--------------|-----------|--------------|-----------|--------------------------|----------|
| | | | | ราคาต่อหน่วย | จำนวนเงิน | ราคาต่อหน่วย | จำนวนเงิน | | |
| | - สวิตช์ไฟฟ้าแบบสวิชต์ทางเดียว พร้อมฝา | 18.000 | จุด | 63.55 | 1,143.90 | 80.00 | 1,440.00 | 2,583.90 | |
| | - สวิตช์ไฟฟ้าแบบสวิชต์สองทางเดียว พร้อมฝา | 2.000 | จุด | 82.24 | 164.48 | 90.00 | 180.00 | 344.48 | |
| | - ปลั๊กไฟคู่ตัวไป แบบ Ground | 38.000 | จุด | 158.87 | 6,037.06 | 90.00 | 3,420.00 | 9,457.06 | |
| | - ปลั๊กไฟคู่ แบบกันน้ำ | 4.000 | จุด | 259.81 | 1,039.24 | 115.00 | 460.00 | 1,499.24 | |
| | - ปลั๊กโทรทัศน์ | 1.000 | จุด | 163.55 | 163.55 | 90.00 | 90.00 | 253.55 | |
| | - ปลั๊กโทรศัพท์ | 1.000 | จุด | 126.16 | 126.16 | 90.00 | 90.00 | 216.16 | |
| | - กริ่งเสียง | 1.000 | จุด | 252.33 | 252.33 | 90.00 | 90.00 | 342.33 | |
| | - สวิทช์กริ่ง | 1.000 | จุด | 180.37 | 180.37 | 80.00 | 80.00 | 260.37 | |
| | - กลอง,ฝาครอบและอุปกรณ์อื่นๆ (Accessories) | 1.000 | L.S | 1,183.92 | 1,183.92 | 0.00 | 0.00 | 1,183.92 | |
| | - ไฟฉุกเฉิน CENTRAL BATTERY สำรองไฟ 2 ชม | 1.000 | จุด | 915.88 | 915.88 | 165.00 | 165.00 | 1,080.88 | |
| | - ถังดับเพลิงแบบมือถือ (Portable Fire Extinguisher) | 1.000 | จุด | 785.04 | 785.04 | 200.00 | 200.00 | 985.04 | |
| | รวมค่างานระบบไฟฟ้า และระบบสื่อสาร | - | - | 29,855.38 | 63,214.75 | 2,648.00 | 18,987.00 | 82,201.75 | |
| | รวมค่าวัสดุ และแรงงาน | | | | | | | 977,450.21 | |

แบบแสดงการคำนวณและเหตุผลความจำเป็น
สำหรับค่าใช้จ่ายพิเศษตามข้อกำหนดฯ

| | |
|-------------------------|--|
| รายการ | อื่นๆ |
| ชื่อโครงการ/งานก่อสร้าง | ประกวดราคาจ้างก่อสร้างงานก่อสร้างอาคารที่พักอาศัยและสิ่งก่อสร้างประกอบ ระดับปฏิบัติการและระดับชำนาญการ (ระดับ 3-6) หมวดทางหลวงหนองสังข์ แขวงทางหลวงสระแก้ว (วัดน่านคร) จ.สระแก้ว 1 แห่ง ด้วยวิธีประกวดราคาอิเล็กทรอนิกส์ (e-bidding) / งานก่อสร้างอาคารที่พักอาศัยและสิ่งก่อสร้างประกอบ สถานที่ก่อสร้าง ตำบล หนองสังข์ อำเภอวังน้ำเย็น (ระดับ 3-6) หมวดทางหลวงหนองสังข์ แขวงวังน้ำเย็น (วัดน่านคร) จ.สระแก้ว 1 แห่ง แบบเลขที่ หน่วยงานเจ้าของโครงการ/งานก่อสร้าง แขวงทางหลวงสระแก้ว (วัดน่านคร) / กรมทางหลวง |
| คำนวณราคากลางโดย | คณะกรรมการกำหนดราคากลาง เมื่อวันที่ |

1. เหตุผลและความจำเป็นที่ต้องมีค่าใช้จ่ายพิเศษตามข้อกำหนดฯ รายการนี้

เพิ่มเติม

2. รายละเอียดการคำนวณ

| ที่ | รายการค่าใช้จ่าย | จำนวน | หมายเหตุ |
|-----|------------------------------|-------|----------|
| 1 | อื่นๆ | 1.00 | |
| | รวมค่าใช้จ่าย | 1.00 | |
| | ภาษีมูลค่าเพิ่ม | 0.00 | |
| | ค่าใช้จ่ายรวมภาษีมูลค่าเพิ่ม | 1.00 | |

หน่วย : บาท

แบบสรุปค่าก่อสร้าง

กลุ่มงาน/งาน งานก่อสร้างอาคารที่พักอาศัยและสิ่งก่อสร้างประกอบ ระดับปฏิบัติการและระดับชำนาญการ (ระดับ 3-6) หมวดทางหลวงสรสะเกษ แขวงทางหลวงสรสะเกษ (พัฒนานคร) จ.สรสะเกษ

ชื่อโครงการ/งานก่อสร้าง 1 แห่ง ประกวดราคาจ้างก่อสร้างอาคารที่พักอาศัยและสิ่งก่อสร้างประกอบ ระดับปฏิบัติการและระดับชำนาญการ (ระดับ 3-6) หมวดทางหลวงสรสะเกษ แขวงทางหลวงสรสะเกษ (พัฒนานคร) จ.สรสะเกษ
 สถานที่ก่อสร้าง ตำบลหนองสังข์ อ.เมือง จ.สรสะเกษ
 ประเภทโครงการ 3-6) หมวดทางหลวงสรสะเกษ แขวงทางหลวงสรสะเกษ (พัฒนานคร) จ.สรสะเกษ 1 แห่ง

หน่วยงานเจ้าของโครงการ/งานก่อสร้าง แขวงทางหลวงสรสะเกษ (พัฒนานคร) / กรมทางหลวง

แบบ ปร. 4 ที่แนบ มีจำนวน 18 หน้า

คำนวณราคาากลาง เมื่อวันที่

หน่วย : บาท

| ลำดับที่ | รายงาน | ค่าจ้างต้นทุน | Factor F | ค่าก่อสร้าง | หมายเหตุ |
|-----------------------|--|---------------|----------|---------------------|----------|
| 1 | งานก่อสร้างอาคารที่พักอาศัยและสิ่งก่อสร้างประกอบ ระดับปฏิบัติการและระดับชำนาญการ (ระดับ 3-6) หมวดทางหลวงสรสะเกษ แขวงทางหลวงสรสะเกษ (พัฒนานคร) จ.สรสะเกษ 1 แห่ง | 977,450.21 | 1.3043 | 1,274,888.30 | |
| รวมค่าก่อสร้าง | | | | 1,274,888.30 | |

ขนาดหรือเนื้อที่อาคารจำนวน บาท/ตารางเมตร

หมายเหตุ : แสดงแบบสรุปค่าก่อสร้าง รวม 1,274,888.30 บาท ต่อ 1 หน่วย

กลุ่มงาน/งาน งานก่อสร้างอาคารที่พักอาศัยและสิ่งก่อสร้างประกอบ ระดับปฏิบัติการและระดับชำนาญการ (ระดับ 3-6) หมวดทางหลวงสรสะเกษ (วัฒนานคร) จ.สรสะเกษ

ชื่อโครงการ/งานก่อสร้าง 1.แผนชั่งน้ำหนักจากก่อสร้างงานก่อสร้างอาคารที่พักอาศัยและสิ่งก่อสร้างประกอบ ระดับปฏิบัติการและระดับชำนาญการ (ระดับ 3-6) หมวดทางหลวงสรสะเกษ (วัฒนานคร) จ.สรสะเกษ 1.แผนชั่งน้ำหนักจากก่อสร้างงานก่อสร้างอาคารที่พักอาศัยและสิ่งก่อสร้างประกอบ ระดับปฏิบัติการและระดับชำนาญการ (ระดับ 3-6) หมวดทางหลวงสรสะเกษ (วัฒนานคร) จ.สรสะเกษ

สถานที่ก่อสร้าง 3-6) หมวดทางหลวงสรสะเกษ (วัฒนานคร) จ.สรสะเกษ 1.แผนชั่งน้ำหนักจากก่อสร้างงานก่อสร้างอาคารที่พักอาศัยและสิ่งก่อสร้างประกอบ ระดับปฏิบัติการและระดับชำนาญการ (ระดับ 3-6) หมวดทางหลวงสรสะเกษ (วัฒนานคร) จ.สรสะเกษ

แบบเลขที่

หน่วยงานเจ้าของโครงการ/งานก่อสร้าง แขวงทางหลวงสรสะเกษ (วัฒนานคร) / กรมทางหลวง

แบบ ป.ร. 4 ที่แนบ มีจำนวน 18 หน้า

คำนวณราคากลาง เมื่อวันที่

หน่วย : บาท

| ลำดับที่ | รายงาน | ค่าจ้างตนทน | Factor F | ค่าก่อสร้าง | หมายเหตุ |
|----------|--|-------------|----------|-----------------------|----------|
| | เงื่อนไขการใ้ตาราง Factor F เงินล่วงหน้าจ่าย 15 % เงินประกันผลงานหัก 10 % ดอกเบี้ยเงินกู้ 7 % ภาษีมูลค่าเพิ่ม 7 % | | | | |
| | | | | รวมค่าก่อสร้าง | |
| | | | | 1,274,888.30 | |

ขนาดหรือเนื้อที่อาคารจำนวน บาท/ตารางเมตร

หมายเหตุ : แสดงแบบสรุปค่าก่อสร้าง รวม 1,274,888.30 บาท ต่อ 1 หน่วย

แบบสรุปค่าก่อสร้าง

ชื่อโครงการ/งานก่อสร้าง ประมวลราคาจ้างก่อสร้างงานก่อสร้างอาคารที่พักอาศัยและสิ่งก่อสร้างประกอบ ระดับปฏิบัติการและระดับชำนาญการ (ระดับ 3-6) หมวดทางหลวงหนองสังข์ แขวงทางหลวงสระแก้ว
 สถานที่ก่อสร้าง (วัดน่านคร) อ.สระแก้ว 1 แห่ง ด้วยวิธีประกวดราคาอิเล็กทรอนิกส์ (e-bidding)/งานก่อสร้างประกอบ ระดับปฏิบัติการและระดับชำนาญการ (ระดับ
 ตำบล หนองสังข์ อ.สระแก้ว)
 แบบเลขที่ 3-6 หมวดทางหลวงหนองสังข์ แขวงทางหลวงสระแก้ว (วัดน่านคร) จ.สระแก้ว 1 แห่ง

หน่วยงานเจ้าของโครงการ/งานก่อสร้าง แขวงทางหลวงสระแก้ว (วัดน่านคร) / กรมทางหลวง

แบบ ปร. 4 ที่แนบ มีจำนวน 18 หน้า

คำนวณราคากลาง เมื่อวันที่

 (สิทธิพร แพรงสุวรรณ)

ประธานกรรมการกำหนดราคากลาง

 (นัฐวดี พันธุ์พาน)

กรรมการกำหนดราคากลาง

 (เมทรรศ กองทอง)

กรรมการกำหนดราคากลาง

แขวงฯ เห็นชอบตามคณะกรรมการกำหนดราคากลางเสนอ

เสนอวงเงิน 1,274,888.30 บาท

 (นายพรพิชิต กลิ่นมาลี)

แบบสรุปราคากลางงานก่อสร้างอาคาร

ชื่อโครงการ/งานก่อสร้าง ประกวดราคาจ้างก่อสร้างอาคารที่พักอาศัยและสิ่งก่อสร้างประกอบ ระดับปฏิบัติการและระดับชำนาญการ (ระดับ 3-6) หมวดทางหลวงหนองสังข์
 สถานที่ก่อสร้าง แขวงทางหลวงสระแก้ว (วัฒนานคร) จ.สระแก้ว 1 แห่ง ดยวิธีประกวดราคาอิเล็กทรอนิกส์ (e-bidding)/งานก่อสร้างอาคารที่พักอาศัยและสิ่งก่อสร้างประกอบ
 ระดับปฏิบัติการและระดับชำนาญการ (ระดับ 3-6) หมวดทางหลวงหนองสังข์ แขวงทางหลวงสระแก้ว (วัฒนานคร) จ.สระแก้ว 1 แห่ง

หน่วยงานเจ้าของโครงการ/งานก่อสร้าง แขวงทางหลวงสระแก้ว (วัฒนานคร) กรมทางหลวง
 แบบ ปร. 4 และ ปร. 5 ที่แนบ มีจำนวน 2 ชุด
 คำนำมาราคากลาง เมื่อวันที่

หน่วย : บาท

| ลำดับที่ | รายการ | ค่าก่อสร้าง | หมายเหตุ |
|----------|--|--------------|----------|
| 1 | งานก่อสร้างอาคารที่พักอาศัยและสิ่งก่อสร้างประกอบ ระดับปฏิบัติการและระดับชำนาญการ (ระดับ 3-6) หมวดทางหลวงหนองสังข์ แขวงทางหลวงสระแก้ว (วัฒนานคร) จ.สระแก้ว 1 แห่ง | 1,274,888.30 | |
| 2 | งานอาคาร : ค่าใช้จ่ายพิเศษตามข้อกำหนด | 1.00 | |

แบบสรุปราคากลางงานก่อสร้างอาคาร

ชื่อโครงการ/งานก่อสร้าง ประกวดราคากลางก่อสร้างอาคารที่พักอาศัยและสิ่งก่อสร้างประกอบ ระดับปฏิบัติการและระดับชำนาญการ (ระดับ 3-6) หมวดทางหลวงหนองสังข์

สถานที่ก่อสร้าง อำเภอ ตำบล หมู่บ้าน อำเภอ อรัญประเทศ จังหวัด สระแก้ว

แบบเลขที่ ระดับปฏิบัติการและระดับชำนาญการ (ระดับ 3-6) หมวดทางหลวงสระแก้ว (วัดน่านคร) จ.สระแก้ว I แยก

หน่วยงานเจ้าของโครงการ/งานก่อสร้าง แขวงทางหลวงสระแก้ว (วัดน่านคร) กรมทางหลวง

แบบ ปร. 4 และ ปร. 5 ที่แนบ มีจำนวน 2 ชุด

คำนวณราคากลาง เมื่อวันที่

| | |
|--|--------------|
| สรุป | ราคากลาง |
| ราคากลาง (..... หนึ่งในสามสองแสนเจ็ดหมื่นสี่พันแปดร้อยแปดสิบเก้าบาทสามสิบสตางค์) : | 1,274,889.30 |

แบบสรุปราคากลางงานก่อสร้างอาคาร

ชื่อโครงการ/งานก่อสร้าง ประกวดราคาจ้างก่อสร้างงานก่อสร้างอาคารที่พักอ้ายและสิ่งก่อสร้างประกอบ ระดับปฏิบัติการและระดับชำนาญการ (ระดับ 3-6) หมวดทางหลวงหนองสังข์
 ข้างทางหลวงสระแก้ว (วัฒนานคร) จ.สระแก้ว 1 แห่ง ด้วยวิธีประกวดราคาอิเล็กทรอนิกส์ (e-bidding)/งานก่อสร้างอาคารที่พักอ้ายและสิ่งก่อสร้างประกอบ
 สถานที่ก่อสร้าง ระดับปฏิบัติการและระดับชำนาญการ (ระดับ 3-6) หมวดทางหลวงหนองสังข์ แขวงทางหลวงสระแก้ว (วัฒนานคร) จ.สระแก้ว 1 แห่ง
 ตำบล อำเภอ อรัญประเทศ จังหวัด สระแก้ว

แบบเลขที่ _____
 หน่วยงานเจ้าของโครงการ/งานก่อสร้าง แขวงทางหลวงสระแก้ว (วัฒนานคร) กรมทางหลวง
 แบบ ป.ร. 4 และ ป.ร. 5 ที่แนบ มีจำนวน ชุด
 คำนวณราคากลาง เมื่อวันที่ _____

15.

(สิทธิพร แพร่งสุวรรณ)

ประธานกรรมการกำหนดราคากลาง

 (เมทรรศ พงษ์ทอง)
 กรรมการกำหนดราคากลาง

 (นัฐวุฒิ พันธุ์พาน)

กรรมการกำหนดราคากลาง

ฯลฯ เห็นชอบตามคณะกรรมการกำหนดราคากลางเสนอ

เสนอวงเงิน 1,274,888.30 บาท

M. พิธีพร

(นายพรพิชิต กลิ่นมาลี)

เมทรรศ กองทอง

14 มกราคม 2568 10:07:18

ผู้อำนวยการแขวงทางหลวงสระแก้ว (วัฒนานคร)

โครงการ : ประกวดราคาจ้างก่อสร้างงานก่อสร้างอาคารที่พักอาศัยและสิ่งก่อสร้างประกอบ ระดับปฏิบัติการและระดับชำนาญการ (ระดับ 3-6)
หมวดทางหลวงหนองสังข์ แขวงทางหลวงสระแก้ว (วัฒนานคร) จ.สระแก้ว 1 แห่ง ด้วยวิธีประกวดราคาอิเล็กทรอนิกส์ (e-bidding) /
งานก่อสร้างอาคารที่พักอาศัยและสิ่งก่อสร้างประกอบ ระดับปฏิบัติการและระดับชำนาญการ (ระดับ 3-6) หมวดทางหลวงหนองสังข์
แขวงทางหลวงสระแก้ว (วัฒนานคร) จ.สระแก้ว 1 แห่ง

รายละเอียดการคำนวณค่างานต้นทุนต่อหน่วย

1 งานก่อสร้างอาคารที่พักอาศัยและสิ่งก่อสร้างประกอบ ระดับปฏิบัติการและระดับชำนาญการ (ระดับ 3-6)

หมวดทางหลวงหนองสังข์ แขวงทางหลวงสระแก้ว (วัฒนานคร) จ.สระแก้ว 1 แห่ง

1.1 งานโครงสร้างวิศวกรรม

1.1.1 งานเตรียมพื้นที่ก่อสร้าง

ค่างานต้นทุน = 0.000 บาท/ตร.ม.

ค่างานต้นทุน = 0.00 บาท/ตร.ม.

โครงการ : ประกวดราคาจ้างก่อสร้างงานก่อสร้างอาคารที่พักอาศัยและสิ่งก่อสร้างประกอบ ระดับปฏิบัติการและระดับชำนาญการ (ระดับ 3-6)
หมวดทางหลวงหนองสังข์ แขวงทางหลวงสระแก้ว (วัฒนานคร) จ.สระแก้ว 1 แห่ง ด้วยวิธีประกวดราคาอิเล็กทรอนิกส์ (e-bidding) /
งานก่อสร้างอาคารที่พักอาศัยและสิ่งก่อสร้างประกอบ ระดับปฏิบัติการและระดับชำนาญการ (ระดับ 3-6) หมวดทางหลวงหนองสังข์
แขวงทางหลวงสระแก้ว (วัฒนานคร) จ.สระแก้ว 1 แห่ง

รายละเอียดการคำนวณค่างานต้นทุนต่อหน่วย

1 งานก่อสร้างอาคารที่พักอาศัยและสิ่งก่อสร้างประกอบ ระดับปฏิบัติการและระดับชำนาญการ (ระดับ 3-6)
หมวดทางหลวงหนองสังข์ แขวงทางหลวงสระแก้ว (วัฒนานคร) จ.สระแก้ว 1 แห่ง

1.1 งานโครงสร้างวิศวกรรม

1.1.2 งานขุดดินฐานรากและถมคืน

ค่างานต้นทุน

= 0.00 บาท/ตร.ม.

โครงการ : ประกวดราคาจ้างก่อสร้างงานก่อสร้างอาคารที่พักอาศัยและสิ่งก่อสร้างประกอบ ระดับปฏิบัติการและระดับชำนาญการ (ระดับ 3-6)
หมวดทางหลวงหนองสังข์ แขวงทางหลวงสระแก้ว (วัฒนานคร) จ.สระแก้ว 1 แห่ง ด้วยวิธีประกวดราคาอิเล็กทรอนิกส์ (e-bidding) /
งานก่อสร้างอาคารที่พักอาศัยและสิ่งก่อสร้างประกอบ ระดับปฏิบัติการและระดับชำนาญการ (ระดับ 3-6) หมวดทางหลวงหนองสังข์
แขวงทางหลวงสระแก้ว (วัฒนานคร) จ.สระแก้ว 1 แห่ง

รายละเอียดการคำนวณค่างานต้นทุนต่อหน่วย

1 งานก่อสร้างอาคารที่พักอาศัยและสิ่งก่อสร้างประกอบ ระดับปฏิบัติการและระดับชำนาญการ (ระดับ 3-6)
หมวดทางหลวงหนองสังข์ แขวงทางหลวงสระแก้ว (วัฒนานคร) จ.สระแก้ว 1 แห่ง

1.1 งานโครงสร้างวิศวกรรม

1.1.3 งานทรายหยาบอัดแน่น รองใต้ฐานราก

ราคาทรายหยาบ จากแหล่ง = 350.000 บาท/ลบ.ม.

ทรายหยาบ ราคาจากแหล่ง = 350.00 บาท/ลบ.ม.

โครงการ : ประกวดราคาจ้างก่อสร้างงานก่อสร้างอาคารที่พักอาศัยและสิ่งก่อสร้างประกอบ ระดับปฏิบัติการและระดับชำนาญการ (ระดับ 3-6) หมวดทางหลวงหนองสังข์ แขวงทางหลวงสระแก้ว (วัฒนานคร) จ.สระแก้ว 1 แห่ง ด้วยวิธีประกวดราคาอิเล็กทรอนิกส์ (e-bidding) / งานก่อสร้างอาคารที่พักอาศัยและสิ่งก่อสร้างประกอบ ระดับปฏิบัติการและระดับชำนาญการ (ระดับ 3-6) หมวดทางหลวงหนองสังข์ แขวงทางหลวงสระแก้ว (วัฒนานคร) จ.สระแก้ว 1 แห่ง

รายละเอียดการคำนวณค่างานต้นทุนต่อหน่วย

1 งานก่อสร้างอาคารที่พักอาศัยและสิ่งก่อสร้างประกอบ ระดับปฏิบัติการและระดับชำนาญการ (ระดับ 3-6) หมวดทางหลวงหนองสังข์ แขวงทางหลวงสระแก้ว (วัฒนานคร) จ.สระแก้ว 1 แห่ง

1.1 งานโครงสร้างวิศวกรรม

1.1.4 งานคอนกรีตหยาบรองกันหลุมรองกันฐานราก

| | | |
|--|---|--------------------|
| ปูนซีเมนต์ปอร์ตแลนด์ จำนวน 260.000 กก. @ 2,392.520 บาท/ตัน | = | 621.920 บาท |
| 2.392 บาท/กก. | | |
| ทรายหยาบ จำนวน 0.620 ลบ.ม. @ 350.000 บาท/ลบ.ม. | = | 217.000 บาท |
| หินเบอร์ 1-2 จำนวน 1.030 ลบ.ม. @ 630.850 บาท/ลบ.ม. | = | 649.775 บาท |
| น้ำผสมคอนกรีต จำนวน 180.000 ลิตร @ 0.016 บาท/ลิตร | = | 2.880 บาท |
| ค่างานต้นทุน | = | 1,491.57 บาท/ตร.ม. |

โครงการ : ประมวลราคาจ้างก่อสร้างงานก่อสร้างอาคารที่พักอาศัยและสิ่งก่อสร้างประกอบ ระดับปฏิบัติการและระดับชำนาญการ (ระดับ 3-6)
หมวดทางหลวงหนองสังข์ แขวงทางหลวงสระแก้ว (วัฒนานคร) จ.สระแก้ว 1 แห่ง ด้วยวิธีประกวดราคาอิเล็กทรอนิกส์ (e-bidding) /
งานก่อสร้างอาคารที่พักอาศัยและสิ่งก่อสร้างประกอบ ระดับปฏิบัติการและระดับชำนาญการ (ระดับ 3-6) หมวดทางหลวงหนองสังข์
แขวงทางหลวงสระแก้ว (วัฒนานคร) จ.สระแก้ว 1 แห่ง

รายละเอียดการคำนวณค่างานต้นทุนต่อหน่วย

1 งานก่อสร้างอาคารที่พักอาศัยและสิ่งก่อสร้างประกอบ ระดับปฏิบัติการและระดับชำนาญการ (ระดับ 3-6)

หมวดทางหลวงหนองสังข์ แขวงทางหลวงสระแก้ว (วัฒนานคร) จ.สระแก้ว 1 แห่ง

1.1 งานโครงสร้างวิศวกรรม

1.1.5 งานแบบหล่อคอนกรีต

1.1.5.1 ไม้แบบ

ไม้แบบ (อาคาร 1 ชั้นใช้งาน 0.80% ของปริมาณไม้แบบ) 1.000 ลบ.ฟ. = 373.832 บาท

@ 467.290 บาท

ค่างานต้นทุน = 373.83 บาท/ตร.ม.

โครงการ : ประกวดราคาจ้างก่อสร้างงานก่อสร้างอาคารที่พักอาศัยและสิ่งก่อสร้างประกอบ ระดับปฏิบัติการและระดับชำนาญการ (ระดับ 3-6)
หมวดทางหลวงหนองสังข์ แขวงทางหลวงสระแก้ว (วัฒนานคร) จ.สระแก้ว 1 แห่ง ด้วยวิธีประกวดราคาอิเล็กทรอนิกส์ (e-bidding) /
งานก่อสร้างอาคารที่พักอาศัยและสิ่งก่อสร้างประกอบ ระดับปฏิบัติการและระดับชำนาญการ (ระดับ 3-6) หมวดทางหลวงหนองสังข์
แขวงทางหลวงสระแก้ว (วัฒนานคร) จ.สระแก้ว 1 แห่ง

รายละเอียดการคำนวณค่างานต้นทุนต่อหน่วย

1 งานก่อสร้างอาคารที่พักอาศัยและสิ่งก่อสร้างประกอบ ระดับปฏิบัติการและระดับชำนาญการ (ระดับ 3-6)
หมวดทางหลวงหนองสังข์ แขวงทางหลวงสระแก้ว (วัฒนานคร) จ.สระแก้ว 1 แห่ง

1.1 งานโครงสร้างวิศวกรรม

1.1.5 งานแบบหล่อคอนกรีต

1.1.5.2 ไม้เคร่า

ไม้เคร่า (ใช้งาน 0.30% ของปริมาณไม้แบบ) 0.300 ลบ.ฟ. @ 514.020 = 46.261 บาท

บาท

ค่างานต้นทุน = 46.26 บาท/ตร.ม.

โครงการ : ประกวดราคาจ้างก่อสร้างงานก่อสร้างอาคารที่พักอาศัยและสิ่งก่อสร้างประกอบ ระดับปฏิบัติการและระดับชำนาญการ (ระดับ 3-6)
หมวดทางหลวงหนองสังข์ แขวงทางหลวงสระแก้ว (วัฒนานคร) จ.สระแก้ว 1 แห่ง ด้วยวิธีประกวดราคาอิเล็กทรอนิกส์ (e-bidding) /
งานก่อสร้างอาคารที่พักอาศัยและสิ่งก่อสร้างประกอบ ระดับปฏิบัติการและระดับชำนาญการ (ระดับ 3-6) หมวดทางหลวงหนองสังข์
แขวงทางหลวงสระแก้ว (วัฒนานคร) จ.สระแก้ว 1 แห่ง

รายละเอียดการคำนวณค่างานต้นทุนต่อหน่วย

1 งานก่อสร้างอาคารที่พักอาศัยและสิ่งก่อสร้างประกอบ ระดับปฏิบัติการและระดับชำนาญการ (ระดับ 3-6)
หมวดทางหลวงหนองสังข์ แขวงทางหลวงสระแก้ว (วัฒนานคร) จ.สระแก้ว 1 แห่ง

1.1 งานโครงสร้างวิศวกรรม

1.1.5 งานแบบหล่อคอนกรีต

1.1.5.3 ตะปู

ค่างานต้นทุน

= กก. @ 35.050 บาท

บาท 35.05 บาท/ตร.ม.

โครงการ : ประกวดราคาจ้างก่อสร้างงานก่อสร้างอาคารที่พักอาศัยและสิ่งก่อสร้างประกอบ ระดับปฏิบัติการและระดับชำนาญการ (ระดับ 3-6)
หมวดทางหลวงหนองสังข์ แขวงทางหลวงสระแก้ว (วัฒนานคร) จ.สระแก้ว 1 แห่ง ด้วยวิธีประกวดราคาอิเล็กทรอนิกส์ (e-bidding) /
งานก่อสร้างอาคารที่พักอาศัยและสิ่งก่อสร้างประกอบ ระดับปฏิบัติการและระดับชำนาญการ (ระดับ 3-6) หมวดทางหลวงหนองสังข์
แขวงทางหลวงสระแก้ว (วัฒนานคร) จ.สระแก้ว 1 แห่ง

รายละเอียดการคำนวณค่างานต้นทุนต่อหน่วย

1 งานก่อสร้างอาคารที่พักอาศัยและสิ่งก่อสร้างประกอบ ระดับปฏิบัติการและระดับชำนาญการ (ระดับ 3-6)
หมวดทางหลวงหนองสังข์ แขวงทางหลวงสระแก้ว (วัฒนานคร) จ.สระแก้ว 1 แห่ง

1.1 งานโครงสร้างวิศวกรรม

1.1.6 งานเหล็กเสริมคอนกรีต

1.1.6.1 เหล็กเสริมคอนกรีตผิวเรียบ RB-6 มม.

เหล็กเสริมคอนกรีตผิวเรียบ RB-6 มม. 0.001 ตัน @ 20,350.000 บาท = 20.350 บาท/กก.

ค่างานต้นทุน = 20.35 บาท/กก.

โครงการ : ประกวดราคาจ้างก่อสร้างงานก่อสร้างอาคารที่พักอาศัยและสิ่งก่อสร้างประกอบ ระดับปฏิบัติการและระดับชำนาญการ (ระดับ 3-6)
หมวดทางหลวงหนองสังข์ แขวงทางหลวงสระแก้ว (วัฒนานคร) จ.สระแก้ว 1 แห่ง ด้วยวิธีประกวดราคาอิเล็กทรอนิกส์ (e-bidding) /
งานก่อสร้างอาคารที่พักอาศัยและสิ่งก่อสร้างประกอบ ระดับปฏิบัติการและระดับชำนาญการ (ระดับ 3-6) หมวดทางหลวงหนองสังข์
แขวงทางหลวงสระแก้ว (วัฒนานคร) จ.สระแก้ว 1 แห่ง

รายละเอียดการคำนวณค่างานต้นทุนต่อหน่วย

1 งานก่อสร้างอาคารที่พักอาศัยและสิ่งก่อสร้างประกอบ ระดับปฏิบัติการและระดับชำนาญการ (ระดับ 3-6)
หมวดทางหลวงหนองสังข์ แขวงทางหลวงสระแก้ว (วัฒนานคร) จ.สระแก้ว 1 แห่ง

1.1 งานโครงสร้างวิศวกรรม

1.1.6 งานเหล็กเสริมคอนกรีต

1.1.6.2 เหล็กเสริมคอนกรีตผิวเรียบ RB-9 มม.

เหล็กเสริมคอนกรีตผิวเรียบ RB-9 มม. 0.001 ตัน 19,600.000 บาท = 19.600 บาท

ค่างานต้นทุน = 19.60 บาท/ตร.ม.

โครงการ : ประกวดราคาจ้างก่อสร้างงานก่อสร้างอาคารที่พักอาศัยและสิ่งก่อสร้างประกอบ ระดับปฏิบัติการและระดับชำนาญการ (ระดับ 3-6)
หมวดทางหลวงหนองสังข์ แขวงทางหลวงสระแก้ว (วัฒนานคร) จ.สระแก้ว 1 แห่ง ด้วยวิธีประกวดราคาอิเล็กทรอนิกส์ (e-bidding) /
งานก่อสร้างอาคารที่พักอาศัยและสิ่งก่อสร้างประกอบ ระดับปฏิบัติการและระดับชำนาญการ (ระดับ 3-6) หมวดทางหลวงหนองสังข์
แขวงทางหลวงสระแก้ว (วัฒนานคร) จ.สระแก้ว 1 แห่ง
รายละเอียดการคำนวณค่างานต้นทุนต่อหน่วย

1 งานก่อสร้างอาคารที่พักอาศัยและสิ่งก่อสร้างประกอบ ระดับปฏิบัติการและระดับชำนาญการ (ระดับ 3-6)
หมวดทางหลวงหนองสังข์ แขวงทางหลวงสระแก้ว (วัฒนานคร) จ.สระแก้ว 1 แห่ง

1.1 งานโครงสร้างวิศวกรรม

1.1.6 งานเหล็กเสริมคอนกรีต

1.1.6.3 เหล็กเสริมคอนกรีตผิวข้ออ้อย DB-12 มม.

เหล็กเสริมคอนกรีตผิวข้ออ้อย DB-12 มม. 0.001 ตัน @ 19,100.000 = 19.100 บาท/กก.

บาท

ค่างานต้นทุน = 19.10 บาท/กก.

โครงการ : ประกวดราคาจ้างก่อสร้างงานก่อสร้างอาคารที่พักอาศัยและสิ่งก่อสร้างประกอบ ระดับปฏิบัติการและระดับชำนาญการ (ระดับ 3-6)
หมวดทางหลวงหนองสังข์ แขวงทางหลวงสระแก้ว (วัฒนานคร) จ.สระแก้ว 1 แห่ง ด้วยวิธีประกวดราคาอิเล็กทรอนิกส์ (e-bidding) /
งานก่อสร้างอาคารที่พักอาศัยและสิ่งก่อสร้างประกอบ ระดับปฏิบัติการและระดับชำนาญการ (ระดับ 3-6) หมวดทางหลวงหนองสังข์
แขวงทางหลวงสระแก้ว (วัฒนานคร) จ.สระแก้ว 1 แห่ง

รายละเอียดการคำนวณค่างานต้นทุนต่อหน่วย

1 งานก่อสร้างอาคารที่พักอาศัยและสิ่งก่อสร้างประกอบ ระดับปฏิบัติการและระดับชำนาญการ (ระดับ 3-6)
หมวดทางหลวงหนองสังข์ แขวงทางหลวงสระแก้ว (วัฒนานคร) จ.สระแก้ว 1 แห่ง

1.1 งานโครงสร้างวิศวกรรม

1.1.6 งานเหล็กเสริมคอนกรีต

1.1.6.4 เหล็กเสริมคอนกรีตผิวข้ออ้อย DB-16 มม.

เหล็กเสริมคอนกรีตผิวข้ออ้อย DB-16 มม. 0.001 กก. 18,900.000 = 18.900 บาท

บาท

ค่างานต้นทุน = 18.90 บาท/กก.

โครงการ : ประกวดราคาจ้างก่อสร้างงานก่อสร้างอาคารที่พักอาศัยและสิ่งก่อสร้างประกอบ ระดับปฏิบัติการและระดับชำนาญการ (ระดับ 3-6)
หมวดทางหลวงหนองสังข์ แขวงทางหลวงสระแก้ว (วัฒนานคร) จ.สระแก้ว 1 แห่ง ด้วยวิธีประกวดราคาอิเล็กทรอนิกส์ (e-bidding) /
งานก่อสร้างอาคารที่พักอาศัยและสิ่งก่อสร้างประกอบ ระดับปฏิบัติการและระดับชำนาญการ (ระดับ 3-6) หมวดทางหลวงหนองสังข์
แขวงทางหลวงสระแก้ว (วัฒนานคร) จ.สระแก้ว 1 แห่ง

รายละเอียดการคำนวณค่างานต้นทุนต่อหน่วย

1 งานก่อสร้างอาคารที่พักอาศัยและสิ่งก่อสร้างประกอบ ระดับปฏิบัติการและระดับชำนาญการ (ระดับ 3-6)
หมวดทางหลวงหนองสังข์ แขวงทางหลวงสระแก้ว (วัฒนานคร) จ.สระแก้ว 1 แห่ง

1.1 งานโครงสร้างวิศวกรรม

1.1.6 งานเหล็กเสริมคอนกรีต

1.1.6.5 ลวดผูกเหล็ก

ลวดผูกเหล็ก 40.890 บาท/กก.

ค่างานต้นทุน

= 40.89 บาท/กก.

โครงการ : ประกวดราคาจ้างก่อสร้างงานก่อสร้างอาคารที่พักอาศัยและสิ่งก่อสร้างประกอบ ระดับปฏิบัติการและระดับชำนาญการ (ระดับ 3-6)
หมวดทางหลวงหนองสังข์ แขวงทางหลวงสระแก้ว (วัฒนานคร) จ.สระแก้ว 1 แห่ง ด้วยวิธีประกวดราคาอิเล็กทรอนิกส์ (e-bidding) /
งานก่อสร้างอาคารที่พักอาศัยและสิ่งก่อสร้างประกอบ ระดับปฏิบัติการและระดับชำนาญการ (ระดับ 3-6) หมวดทางหลวงหนองสังข์
แขวงทางหลวงสระแก้ว (วัฒนานคร) จ.สระแก้ว 1 แห่ง
รายละเอียดการคำนวณค่างานต้นทุนต่อหน่วย

1 งานก่อสร้างอาคารที่พักอาศัยและสิ่งก่อสร้างประกอบ ระดับปฏิบัติการและระดับชำนาญการ (ระดับ 3-6)
หมวดทางหลวงหนองสังข์ แขวงทางหลวงสระแก้ว (วัฒนานคร) จ.สระแก้ว 1 แห่ง

1.1 งานโครงสร้างวิศวกรรม

1.1.6 งานเหล็กเสริมคอนกรีต

1.1.6.6 เหล็กตะแกรง Wire Mesh 4 มม.@0.20 ม.

เหล็กตะแกรง Wire Mesh 4 มม.@ 0.20x0.20 ม. 28.970 บาท/ตร.ม.

ค่างานต้นทุน = 28.97 บาท/ตร.ม.

โครงการ : ประกวดราคาจ้างก่อสร้างงานก่อสร้างอาคารที่พักอาศัยและสิ่งก่อสร้างประกอบ ระดับปฏิบัติการและระดับชำนาญการ (ระดับ 3-6)
หมวดทางหลวงหนองสังข์ แขวงทางหลวงสระแก้ว (วัฒนานคร) จ.สระแก้ว 1 แห่ง ด้วยวิธีประกวดราคาอิเล็กทรอนิกส์ (e-bidding) /
งานก่อสร้างอาคารที่พักอาศัยและสิ่งก่อสร้างประกอบ ระดับปฏิบัติการและระดับชำนาญการ (ระดับ 3-6) หมวดทางหลวงหนองสังข์
แขวงทางหลวงสระแก้ว (วัฒนานคร) จ.สระแก้ว 1 แห่ง

รายละเอียดการคำนวณค่างานต้นทุนต่อหน่วย

1 งานก่อสร้างอาคารที่พักอาศัยและสิ่งก่อสร้างประกอบ ระดับปฏิบัติการและระดับชำนาญการ (ระดับ 3-6)

หมวดทางหลวงหนองสังข์ แขวงทางหลวงสระแก้ว (วัฒนานคร) จ.สระแก้ว 1 แห่ง

1.1 งานโครงสร้างวิศวกรรม

1.1.6 งานเหล็กเสริมคอนกรีต

1.1.6.7 เหล็กตะแกรง Wire Mesh 4 มม.@0.15 ม.

เหล็กตะแกรง Wire Mesh 4 มม.@ 0.15x0.15 ม. 42.500 บาท/ตร.ม.

ค่างานต้นทุน = 42.50 บาท/ตร.ม.

โครงการ : ประกวดราคาจ้างก่อสร้างงานก่อสร้างอาคารที่พักอาศัยและสิ่งก่อสร้างประกอบ ระดับปฏิบัติการและระดับชำนาญการ (ระดับ 3-6)
หมวดทางหลวงหนองสังข์ แขวงทางหลวงสระแก้ว (วัฒนานคร) จ.สระแก้ว 1 แห่ง ด้วยวิธีประกวดราคาอิเล็กทรอนิกส์ (e-bidding) /
งานก่อสร้างอาคารที่พักอาศัยและสิ่งก่อสร้างประกอบ ระดับปฏิบัติการและระดับชำนาญการ (ระดับ 3-6) หมวดทางหลวงหนองสังข์
แขวงทางหลวงสระแก้ว (วัฒนานคร) จ.สระแก้ว 1 แห่ง

รายละเอียดการคำนวณค่างานต้นทุนต่อหน่วย

1 งานก่อสร้างอาคารที่พักอาศัยและสิ่งก่อสร้างประกอบ ระดับปฏิบัติการและระดับชำนาญการ (ระดับ 3-6)

หมวดทางหลวงหนองสังข์ แขวงทางหลวงสระแก้ว (วัฒนานคร) จ.สระแก้ว 1 แห่ง

1.1 งานโครงสร้างวิศวกรรม

1.1.6 งานเหล็กเสริมคอนกรีต

1.1.6.8 งานคอนกรีตส่วนผสม 1 : 2 : 4

| | | |
|--|---|--------------------|
| ปูนซีเมนต์ปอร์ตแลนด์ประเภท 1 จำนวน 342.000 กก. @ 2,356.300 | = | 805.752 บาท |
| บาท @ 2.356 บาท/กก. | | |
| ทรายหยาบ จำนวน 0.620 ลบ.ม. @ 350.000 บาท | = | 217.000 บาท |
| หินเบอร์ 1-2 จำนวน 1.090 ลบ.ม. @ 630.850 บาท | = | 687.626 บาท |
| น้ำผสมคอนกรีต จำนวน 180.000 ลิตร @ 0.016 บาท | = | 2.880 บาท |
| ค่างานต้นทุน | = | 1,713.25 บาท/ตร.ม. |

โครงการ : ประกวดราคาจ้างก่อสร้างงานก่อสร้างอาคารที่พักอาศัยและสิ่งก่อสร้างประกอบ ระดับปฏิบัติการและระดับชำนาญการ (ระดับ 3-6)
หมวดทางหลวงหนองสังข์ แขวงทางหลวงสระแก้ว (วัฒนานคร) จ.สระแก้ว 1 แห่ง ด้วยวิธีประกวดราคาอิเล็กทรอนิกส์ (e-bidding) /
งานก่อสร้างอาคารที่พักอาศัยและสิ่งก่อสร้างประกอบ ระดับปฏิบัติการและระดับชำนาญการ (ระดับ 3-6) หมวดทางหลวงหนองสังข์
แขวงทางหลวงสระแก้ว (วัฒนานคร) จ.สระแก้ว 1 แห่ง

รายละเอียดการคำนวณค่างานต้นทุนต่อหน่วย

1 งานก่อสร้างอาคารที่พักอาศัยและสิ่งก่อสร้างประกอบ ระดับปฏิบัติการและระดับชำนาญการ (ระดับ 3-6)
หมวดทางหลวงหนองสังข์ แขวงทางหลวงสระแก้ว (วัฒนานคร) จ.สระแก้ว 1 แห่ง

1.1 งานโครงสร้างวิศวกรรม

1.1.6 งานเหล็กเสริมคอนกรีต

1.1.6.9 งานแผ่นพื้นสำเร็จรูปท้องเรียบ

งานแผ่นพื้นสำเร็จรูปท้องเรียบ LL 250 Kg./ Sq.m. กว้าง 0.35 ม. หนา

5 ซม. 214.950 บาท

ค่างานต้นทุน

= 214.95 บาท/ตร.ม.

โครงการ : ประกวดราคาจ้างก่อสร้างงานก่อสร้างอาคารที่พักอาศัยและสิ่งก่อสร้างประกอบ ระดับปฏิบัติการและระดับชำนาญการ (ระดับ 3-6)
หมวดทางหลวงหนองสังข์ แขวงทางหลวงสระแก้ว (วัฒนานคร) จ.สระแก้ว 1 แห่ง ด้วยวิธีประกวดราคาอิเล็กทรอนิกส์ (e-bidding) /
งานก่อสร้างอาคารที่พักอาศัยและสิ่งก่อสร้างประกอบ ระดับปฏิบัติการและระดับชำนาญการ (ระดับ 3-6) หมวดทางหลวงหนองสังข์
แขวงทางหลวงสระแก้ว (วัฒนานคร) จ.สระแก้ว 1 แห่ง

รายละเอียดการคำนวณค่างานต้นทุนต่อหน่วย

1 งานก่อสร้างอาคารที่พักอาศัยและสิ่งก่อสร้างประกอบ ระดับปฏิบัติการและระดับชำนาญการ (ระดับ 3-6)
หมวดทางหลวงหนองสังข์ แขวงทางหลวงสระแก้ว (วัฒนานคร) จ.สระแก้ว 1 แห่ง

1.1 งานโครงสร้างวิศวกรรม

1.1.6 งานเหล็กเสริมคอนกรีต

1.1.6.10 งานทรายหยาบอัดแน่น

งานทรายหยาบอัดแน่น 350.000 บาท

ค่างานต้นทุน

= 350.00 บาท/ตร.ม.

โครงการ : ประมวลราคาจ้างก่อสร้างงานก่อสร้างอาคารที่พักอาศัยและสิ่งก่อสร้างประกอบ ระดับปฏิบัติการและระดับชำนาญการ (ระดับ 3-6)
หมวดทางหลวงหนองสังข์ แขวงทางหลวงสระแก้ว (วัฒนานคร) จ.สระแก้ว 1 แห่ง ด้วยวิธีประกวดราคาอิเล็กทรอนิกส์ (e-bidding) /
งานก่อสร้างอาคารที่พักอาศัยและสิ่งก่อสร้างประกอบ ระดับปฏิบัติการและระดับชำนาญการ (ระดับ 3-6) หมวดทางหลวงหนองสังข์
แขวงทางหลวงสระแก้ว (วัฒนานคร) จ.สระแก้ว 1 แห่ง

รายละเอียดการคำนวณค่างานต้นทุนต่อหน่วย

1 งานก่อสร้างอาคารที่พักอาศัยและสิ่งก่อสร้างประกอบ ระดับปฏิบัติการและระดับชำนาญการ (ระดับ 3-6)
หมวดทางหลวงหนองสังข์ แขวงทางหลวงสระแก้ว (วัฒนานคร) จ.สระแก้ว 1 แห่ง

1.1 งานโครงสร้างวิศวกรรม

1.1.7 งานโครงหลังคาเหล็ก

1.1.7.1 เหล็กตัวซี 150 x 50 x 20 x 2.3 มม.

เหล็กตัวซี 125 x 50 x 20 x 2.3 มม. น้ำหนัก 29.500 กก. @ 550.000 = 18.644 บาท/กก.

บาท

ค่างานต้นทุน = 18.64 บาท/ท่อน

โครงการ : ประกวดราคาจ้างก่อสร้างงานก่อสร้างอาคารที่พักอาศัยและสิ่งก่อสร้างประกอบ ระดับปฏิบัติการและระดับชำนาญการ (ระดับ 3-6)
หมวดทางหลวงหนองสังข์ แขวงทางหลวงสระแก้ว (วัฒนานคร) จ.สระแก้ว 1 แห่ง ด้วยวิธีประกวดราคาอิเล็กทรอนิกส์ (e-bidding) /
งานก่อสร้างอาคารที่พักอาศัยและสิ่งก่อสร้างประกอบ ระดับปฏิบัติการและระดับชำนาญการ (ระดับ 3-6) หมวดทางหลวงหนองสังข์
แขวงทางหลวงสระแก้ว (วัฒนานคร) จ.สระแก้ว 1 แห่ง
รายละเอียดการคำนวณค่างานต้นทุนต่อหน่วย

1 งานก่อสร้างอาคารที่พักอาศัยและสิ่งก่อสร้างประกอบ ระดับปฏิบัติการและระดับชำนาญการ (ระดับ 3-6)
หมวดทางหลวงหนองสังข์ แขวงทางหลวงสระแก้ว (วัฒนานคร) จ.สระแก้ว 1 แห่ง

1.1 งานโครงสร้างวิศวกรรม

1.1.7 งานโครงหลังคาเหล็ก

1.1.7.2 เหล็กตัวซี 125 x 50 x 20 x 2.3 มม.

เหล็กตัวซี 125 x 50 x 20 x 2.3 มม. น้ำหนัก 27.060 กก. @ 602.800 = 22.276 บาท/กก.

บาท/ทอน

ค่างานต้นทุน = 22.27 บาท/กก.

โครงการ : ประกวดราคาจ้างก่อสร้างงานก่อสร้างอาคารที่พักอาศัยและสิ่งก่อสร้างประกอบ ระดับปฏิบัติการและระดับชำนาญการ (ระดับ 3-6)
หมวดทางหลวงหนองสังข์ แขวงทางหลวงสระแก้ว (วัฒนานคร) จ.สระแก้ว 1 แห่ง ด้วยวิธีประกวดราคาอิเล็กทรอนิกส์ (e-bidding) /
งานก่อสร้างอาคารที่พักอาศัยและสิ่งก่อสร้างประกอบ ระดับปฏิบัติการและระดับชำนาญการ (ระดับ 3-6) หมวดทางหลวงหนองสังข์
แขวงทางหลวงสระแก้ว (วัฒนานคร) จ.สระแก้ว 1 แห่ง

รายละเอียดการคำนวณค่างานต้นทุนต่อหน่วย

1 งานก่อสร้างอาคารที่พักอาศัยและสิ่งก่อสร้างประกอบ ระดับปฏิบัติการและระดับชำนาญการ (ระดับ 3-6)
หมวดทางหลวงหนองสังข์ แขวงทางหลวงสระแก้ว (วัฒนานคร) จ.สระแก้ว 1 แห่ง

1.1 งานโครงสร้างวิศวกรรม

1.1.7 งานโครงหลังคาเหล็ก

1.1.7.3 เหล็กตัวซี 100 x 50 x 20 x 2.3 มม.

เหล็กตัวซี 100 x 50 x 20 x 2.3 มม. น้ำหนัก 23.500 กก. @ 586.080 = 24.939 บาท/กก.

บาท/ทอน

ค่างานต้นทุน = 24.93 บาท/กก.

โครงการ : ประกวราคาจ้างก่อสร้างงานก่อสร้างอาคารที่พักอาศัยและสิ่งก่อสร้างประกอบ ระดับปฏิบัติการและระดับชำนาญการ (ระดับ 3-6)
หมวดทางหลวงหนองสังข์ แขวงทางหลวงสระแก้ว (วัฒนานคร) จ.สระแก้ว 1 แห่ง ด้วยวิธีประกวดราคาอิเล็กทรอนิกส์ (e-bidding) /
งานก่อสร้างอาคารที่พักอาศัยและสิ่งก่อสร้างประกอบ ระดับปฏิบัติการและระดับชำนาญการ (ระดับ 3-6) หมวดทางหลวงหนองสังข์
แขวงทางหลวงสระแก้ว (วัฒนานคร) จ.สระแก้ว 1 แห่ง

รายละเอียดการคำนวณค่างานต้นทุนต่อหน่วย

1 งานก่อสร้างอาคารที่พักอาศัยและสิ่งก่อสร้างประกอบ ระดับปฏิบัติการและระดับชำนาญการ (ระดับ 3-6)
หมวดทางหลวงหนองสังข์ แขวงทางหลวงสระแก้ว (วัฒนานคร) จ.สระแก้ว 1 แห่ง

1.1 งานโครงสร้างวิศวกรรม

1.1.7 งานโครงหลังคาเหล็ก

1.1.7.4 เหล็กตัวซี 75 x 45 x 15 x 2.3 มม.

เหล็กตัวซี 75 x 45 x 15 x 2.3 มม. น้ำหนัก 21.000 กก. @ 450.940 = 21.473 บาท/กก.

บาท/ทอน

ค่างานต้นทุน = 21.47 บาท/ทอน.

โครงการ : ประกวดราคาจ้างก่อสร้างงานก่อสร้างอาคารที่พักอาศัยและสิ่งก่อสร้างประกอบ ระดับปฏิบัติการและระดับชำนาญการ (ระดับ 3-6)
หมวดทางหลวงหนองสังข์ แขวงทางหลวงสระแก้ว (วัฒนานคร) จ.สระแก้ว 1 แห่ง ด้วยวิธีประกวดราคาอิเล็กทรอนิกส์ (e-bidding) /
งานก่อสร้างอาคารที่พักอาศัยและสิ่งก่อสร้างประกอบ ระดับปฏิบัติการและระดับชำนาญการ (ระดับ 3-6) หมวดทางหลวงหนองสังข์
แขวงทางหลวงสระแก้ว (วัฒนานคร) จ.สระแก้ว 1 แห่ง

รายละเอียดการคำนวณค่างานต้นทุนต่อหน่วย

1 งานก่อสร้างอาคารที่พักอาศัยและสิ่งก่อสร้างประกอบ ระดับปฏิบัติการและระดับชำนาญการ (ระดับ 3-6)
หมวดทางหลวงหนองสังข์ แขวงทางหลวงสระแก้ว (วัฒนานคร) จ.สระแก้ว 1 แห่ง

1.1 งานโครงสร้างวิศวกรรม

1.1.7 งานโครงหลังคาเหล็ก

1.1.7.5 เหล็กกล่อง 100 x 50 x 2.3 มม.

เหล็กตัวซี 100 x 50 x 20 x 2.3 มม. น้ำหนัก 23.500 กก. @ 450.000 = 19.148 บาท/กก.

บาท/ทอน

ค่างานต้นทุน = 19.14 บาท/ตร.ม.

โครงการ : ประมวลราคาจ้างก่อสร้างงานก่อสร้างอาคารที่พักอาศัยและสิ่งก่อสร้างประกอบ ระดับปฏิบัติการและระดับชำนาญการ (ระดับ 3-6)
หมวดทางหลวงหนองสังข์ แขวงทางหลวงสระแก้ว (วัฒนานคร) จ.สระแก้ว 1 แห่ง ด้วยวิธีประกวดราคาอิเล็กทรอนิกส์ (e-bidding) /
งานก่อสร้างอาคารที่พักอาศัยและสิ่งก่อสร้างประกอบ ระดับปฏิบัติการและระดับชำนาญการ (ระดับ 3-6) หมวดทางหลวงหนองสังข์
แขวงทางหลวงสระแก้ว (วัฒนานคร) จ.สระแก้ว 1 แห่ง

รายละเอียดการคำนวณค่างานต้นทุนต่อหน่วย

1 งานก่อสร้างอาคารที่พักอาศัยและสิ่งก่อสร้างประกอบ ระดับปฏิบัติการและระดับชำนาญการ (ระดับ 3-6)
หมวดทางหลวงหนองสังข์ แขวงทางหลวงสระแก้ว (วัฒนานคร) จ.สระแก้ว 1 แห่ง

1.1 งานโครงสร้างวิศวกรรม

1.1.7 งานโครงหลังคาเหล็ก

1.1.7.6 เหล็กฉาก 40 x 40 x 4.0 มม.

เหล็กฉาก 40 x 40 x 4.0 มม. น้ำหนัก 14.500 กก. @ 318.000 = 21.931 บาท/กก.

บาท/ทอน

ค่างานต้นทุน = 21.93 บาท/ตร.ม.

โครงการ : ประกวดราคาจ้างก่อสร้างงานก่อสร้างอาคารที่พักอาศัยและสิ่งก่อสร้างประกอบ ระดับปฏิบัติการและระดับชำนาญการ (ระดับ 3-6)
หมวดทางหลวงหนองสังข์ แขวงทางหลวงสระแก้ว (วัฒนานคร) จ.สระแก้ว 1 แห่ง ด้วยวิธีประกวดราคาอิเล็กทรอนิกส์ (e-bidding) /
งานก่อสร้างอาคารที่พักอาศัยและสิ่งก่อสร้างประกอบ ระดับปฏิบัติการและระดับชำนาญการ (ระดับ 3-6) หมวดทางหลวงหนองสังข์
แขวงทางหลวงสระแก้ว (วัฒนานคร) จ.สระแก้ว 1 แห่ง
รายละเอียดการคำนวณค่างานต้นทุนต่อหน่วย

1 งานก่อสร้างอาคารที่พักอาศัยและสิ่งก่อสร้างประกอบ ระดับปฏิบัติการและระดับชำนาญการ (ระดับ 3-6)
หมวดทางหลวงหนองสังข์ แขวงทางหลวงสระแก้ว (วัฒนานคร) จ.สระแก้ว 1 แห่ง

1.1 งานโครงสร้างวิศวกรรม

1.1.7 งานโครงหลังคาเหล็ก

1.1.7.7 แผ่นเพลาท 200 x 200 x 6 มม.

แผ่นเพลาท 200 x 200 x 6 มม. 107.470 บาท/แผ่น = 56.563

ค่างานต้นทุน = 56.56 บาท/แผ่น

โครงการ : ประกวดราคาจ้างก่อสร้างงานก่อสร้างอาคารที่พักอาศัยและสิ่งก่อสร้างประกอบ ระดับปฏิบัติการและระดับชำนาญการ (ระดับ 3-6)
หมวดทางหลวงหนองสังข์ แขวงทางหลวงสระแก้ว (วัฒนานคร) จ.สระแก้ว 1 แห่ง ด้วยวิธีประกวดราคาอิเล็กทรอนิกส์ (e-bidding) /
งานก่อสร้างอาคารที่พักอาศัยและสิ่งก่อสร้างประกอบ ระดับปฏิบัติการและระดับชำนาญการ (ระดับ 3-6) หมวดทางหลวงหนองสังข์
แขวงทางหลวงสระแก้ว (วัฒนานคร) จ.สระแก้ว 1 แห่ง
รายละเอียดการคำนวณค่างานต้นทุนต่อหน่วย

1 งานก่อสร้างอาคารที่พักอาศัยและสิ่งก่อสร้างประกอบ ระดับปฏิบัติการและระดับชำนาญการ (ระดับ 3-6)
หมวดทางหลวงหนองสังข์ แขวงทางหลวงสระแก้ว (วัฒนานคร) จ.สระแก้ว 1 แห่ง

1.1 งานโครงสร้างวิศวกรรม

1.1.7 งานโครงหลังคาเหล็ก

1.1.7.8 แผ่นเพลาท 200 x 200 x 9 มม.

แผ่นเพลาท 200 x 200 x 9 มม. 159.000 บาท/แผ่น = 55.208 บาท/กก.

ค่างานต้นทุน = 55.20 บาท/ตร.ม.

โครงการ : ประกวดราคาจ้างก่อสร้างงานก่อสร้างอาคารที่พักอาศัยและสิ่งก่อสร้างประกอบ ระดับปฏิบัติการและระดับชำนาญการ (ระดับ 3-6)
หมวดทางหลวงหนองสังข์ แขวงทางหลวงสระแก้ว (วัฒนานคร) จ.สระแก้ว 1 แห่ง ด้วยวิธีประกวดราคาอิเล็กทรอนิกส์ (e-bidding) /
งานก่อสร้างอาคารที่พักอาศัยและสิ่งก่อสร้างประกอบ ระดับปฏิบัติการและระดับชำนาญการ (ระดับ 3-6) หมวดทางหลวงหนองสังข์
แขวงทางหลวงสระแก้ว (วัฒนานคร) จ.สระแก้ว 1 แห่ง

รายละเอียดการคำนวณค่างานต้นทุนต่อหน่วย

1 งานก่อสร้างอาคารที่พักอาศัยและสิ่งก่อสร้างประกอบ ระดับปฏิบัติการและระดับชำนาญการ (ระดับ 3-6)
หมวดทางหลวงหนองสังข์ แขวงทางหลวงสระแก้ว (วัฒนานคร) จ.สระแก้ว 1 แห่ง

1.1 งานโครงสร้างวิศวกรรม

1.1.7 งานโครงหลังคาเหล็ก

1.1.7.9 เหล็ก J-BOLTS RB 12 ยาว 0.30 m.

เหล็ก J - BOLTS RB 12 ยาว 0.30 m. ตัว @ 39.550 บาท

ค่างานต้นทุน

= 39.55 บาท/ตร.ม.

โครงการ : ประกวดราคาจ้างก่อสร้างงานก่อสร้างอาคารที่พักอาศัยและสิ่งก่อสร้างประกอบ ระดับปฏิบัติการและระดับชำนาญการ (ระดับ 3-6)
หมวดทางหลวงหนองสังข์ แขวงทางหลวงสระแก้ว (วัฒนานคร) จ.สระแก้ว 1 แห่ง ด้วยวิธีประกวดราคาอิเล็กทรอนิกส์ (e-bidding) /
งานก่อสร้างอาคารที่พักอาศัยและสิ่งก่อสร้างประกอบ ระดับปฏิบัติการและระดับชำนาญการ (ระดับ 3-6) หมวดทางหลวงหนองสังข์
แขวงทางหลวงสระแก้ว (วัฒนานคร) จ.สระแก้ว 1 แห่ง

รายละเอียดการคำนวณค่างานต้นทุนต่อหน่วย

1 งานก่อสร้างอาคารที่พักอาศัยและสิ่งก่อสร้างประกอบ ระดับปฏิบัติการและระดับชำนาญการ (ระดับ 3-6)
หมวดทางหลวงหนองสังข์ แขวงทางหลวงสระแก้ว (วัฒนานคร) จ.สระแก้ว 1 แห่ง

1.1 งานโครงสร้างวิศวกรรม

1.1.7 งานโครงหลังคาเหล็ก

1.1.7.10 ทาสีกันสนิมเหล็กโครงหลังคา

ทาสีกันสนิมเหล็กโครงหลังคา ทา 3 รอบ จำนวน 0.115 แกลลอน @ = 47.987 บาท/ตร.ม.

417.280 บาท

พินเนอร์ จำนวน 0.023 แกลลอน @ 112.150 บาท = 2.579 บาท/ตร.ม.

ค่างานต้นทุน = 50.56 บาท/ตร.ม.

โครงการ : ประกวดราคาจ้างก่อสร้างงานก่อสร้างอาคารที่พักอาศัยและสิ่งก่อสร้างประกอบ ระดับปฏิบัติการและระดับชำนาญการ (ระดับ 3-6)
หมวดทางหลวงหนองสังข์ แขวงทางหลวงสระแก้ว (วัฒนานคร) จ.สระแก้ว 1 แห่ง ด้วยวิธีประกวดราคาอิเล็กทรอนิกส์ (e-bidding) /
งานก่อสร้างอาคารที่พักอาศัยและสิ่งก่อสร้างประกอบ ระดับปฏิบัติการและระดับชำนาญการ (ระดับ 3-6) หมวดทางหลวงหนองสังข์
แขวงทางหลวงสระแก้ว (วัฒนานคร) จ.สระแก้ว 1 แห่ง

รายละเอียดการคำนวณค่างานต้นทุนต่อหน่วย

1 งานก่อสร้างอาคารที่พักอาศัยและสิ่งก่อสร้างประกอบ ระดับปฏิบัติการและระดับชำนาญการ (ระดับ 3-6)
หมวดทางหลวงหนองสังข์ แขวงทางหลวงสระแก้ว (วัฒนานคร) จ.สระแก้ว 1 แห่ง

1.1 งานโครงสร้างวิศวกรรม

1.1.7 งานโครงหลังคาเหล็ก

1.1.7.11 แปเหล็กชุบสังกะสีสำเร็จรูป (Galvanized) ความหนาอย่างน้อย 0.55 มม.

แปเหล็กชุบสังกะสีสำเร็จรูป (Galvanized) ความหนาอย่างน้อย 0.55

มม. ทอนละ @ 103.000 บาท

ค่างานต้นทุน = 103.00 บาท/ทอน

โครงการ : ประกวดราคาจ้างก่อสร้างงานก่อสร้างอาคารที่พักอาศัยและสิ่งก่อสร้างประกอบ ระดับปฏิบัติการและระดับชำนาญการ (ระดับ 3-6)
หมวดทางหลวงหนองสีงิ้ว แขวงทางหลวงสระแก้ว (วัฒนานคร) จ.สระแก้ว 1 แห่ง ด้วยวิธีประกวดราคาอิเล็กทรอนิกส์ (e-bidding) /
งานก่อสร้างอาคารที่พักอาศัยและสิ่งก่อสร้างประกอบ ระดับปฏิบัติการและระดับชำนาญการ (ระดับ 3-6) หมวดทางหลวงหนองสีงิ้ว
แขวงทางหลวงสระแก้ว (วัฒนานคร) จ.สระแก้ว 1 แห่ง

รายละเอียดการคำนวณค่างานต้นทุนต่อหน่วย

1 งานก่อสร้างอาคารที่พักอาศัยและสิ่งก่อสร้างประกอบ ระดับปฏิบัติการและระดับชำนาญการ (ระดับ 3-6)
หมวดทางหลวงหนองสีงิ้ว แขวงทางหลวงสระแก้ว (วัฒนานคร) จ.สระแก้ว 1 แห่ง

1.2 งานสถาปัตยกรรม

1.2.1 งานหลังคา

1.2.1.1 กระเบื้องคอนกรีตแบบเรียบ ขนาด 33 x 42 ซม.

กระเบื้องคอนกรีตแบบเรียบ ขนาด 33 x 42 ซม. 22.890 บาท

ค่าแรงติดตั้ง 74.000 บาท/ตร.ม.

ขนาดกระเบื้อง 1 แผ่น 0.330×0.420 = 0.138 ตร.ม./แผ่น

ค่างานต้นทุน = 33.10 บาท/แผ่น

โครงการ : ประกวดราคาจ้างก่อสร้างงานก่อสร้างอาคารที่พักอาศัยและสิ่งก่อสร้างประกอบ ระดับปฏิบัติการและระดับชำนาญการ (ระดับ 3-6)
หมวดทางหลวงหนองสังข์ แขวงทางหลวงสระแก้ว (วัฒนานคร) จ.สระแก้ว 1 แห่ง ด้วยวิธีประกวดราคาอิเล็กทรอนิกส์ (e-bidding) /
งานก่อสร้างอาคารที่พักอาศัยและสิ่งก่อสร้างประกอบ ระดับปฏิบัติการและระดับชำนาญการ (ระดับ 3-6) หมวดทางหลวงหนองสังข์
แขวงทางหลวงสระแก้ว (วัฒนานคร) จ.สระแก้ว 1 แห่ง

รายละเอียดการคำนวณค่างานต้นทุนต่อหน่วย

1 งานก่อสร้างอาคารที่พักอาศัยและสิ่งก่อสร้างประกอบ ระดับปฏิบัติการและระดับชำนาญการ (ระดับ 3-6)
หมวดทางหลวงหนองสังข์ แขวงทางหลวงสระแก้ว (วัฒนานคร) จ.สระแก้ว 1 แห่ง

1.2 งานสถาปัตยกรรม

1.2.1 งานหลังคา

1.2.1.2 ครอบสันหลังคา

ครอบสันหลังคา 45.790 บาท/แผ่น

ค่าแรงติดตั้ง 80.000 บาท/เมตร

ขนาดครอบสันหลังคา 1 แผ่น 0.250 x 0.357

ค่างานต้นทุน = 74.35 บาท/แผ่น

โครงการ : ประกวดราคาจ้างก่อสร้างงานก่อสร้างอาคารที่พักอาศัยและสิ่งก่อสร้างประกอบ ระดับปฏิบัติการและระดับชำนาญการ (ระดับ 3-6)
หมวดทางหลวงหนองสังข์ แขวงทางหลวงสระแก้ว (วัฒนานคร) จ.สระแก้ว 1 แห่ง ด้วยวิธีประกวดราคาอิเล็กทรอนิกส์ (e-bidding) /
งานก่อสร้างอาคารที่พักอาศัยและสิ่งก่อสร้างประกอบ ระดับปฏิบัติการและระดับชำนาญการ (ระดับ 3-6) หมวดทางหลวงหนองสังข์
แขวงทางหลวงสระแก้ว (วัฒนานคร) จ.สระแก้ว 1 แห่ง

รายละเอียดการคำนวณค่างานต้นทุนต่อหน่วย

1 งานก่อสร้างอาคารที่พักอาศัยและสิ่งก่อสร้างประกอบ ระดับปฏิบัติการและระดับชำนาญการ (ระดับ 3-6)
หมวดทางหลวงหนองสังข์ แขวงทางหลวงสระแก้ว (วัฒนานคร) จ.สระแก้ว 1 แห่ง

1.2 งานสถาปัตยกรรม

1.2.1 งานหลังคา

1.2.1.3 ครอบสันตะเข้

ครอบสันตะเข้ 45.790 บาท

ค่าแรงติดตั้ง 100.000 บาท/เมตร

ขนาดครอบสันตะเข้ 1 แผ่น 0.245×0.375

ค่างานต้นทุน = 83.29 บาท/แผ่น

โครงการ : ประกวดราคาจ้างก่อสร้างงานก่อสร้างอาคารที่พักอาศัยและสิ่งก่อสร้างประกอบ ระดับปฏิบัติการและระดับชำนาญการ (ระดับ 3-6)
หมวดทางหลวงหนองสังข์ แขวงทางหลวงสระแก้ว (วัฒนานคร) จ.สระแก้ว 1 แห่ง ด้วยวิธีประกวดราคาอิเล็กทรอนิกส์ (e-bidding) /
งานก่อสร้างอาคารที่พักอาศัยและสิ่งก่อสร้างประกอบ ระดับปฏิบัติการและระดับชำนาญการ (ระดับ 3-6) หมวดทางหลวงหนองสังข์
แขวงทางหลวงสระแก้ว (วัฒนานคร) จ.สระแก้ว 1 แห่ง

รายละเอียดการคำนวณค่างานต้นทุนต่อหน่วย

1 งานก่อสร้างอาคารที่พักอาศัยและสิ่งก่อสร้างประกอบ ระดับปฏิบัติการและระดับชำนาญการ (ระดับ 3-6)
หมวดทางหลวงหนองสังข์ แขวงทางหลวงสระแก้ว (วัฒนานคร) จ.สระแก้ว 1 แห่ง

1.2 งานสถาปัตยกรรม

1.2.1 งานหลังคา

1.2.1.4 ครอบปิดชายตะเฒ

ครอบปิดชายตะเฒ 68.220 บาท

ค่าแรงติดตั้ง 100.000 บาท/เมตร

ขนาดครอบปิดชายตะเฒ 1 แผ่น 0.215×0.270

ค่างานต้นทุน = 95.22 บาท/แผ่น

โครงการ : ประกวดราคาจ้างก่อสร้างงานก่อสร้างอาคารที่พักอาศัยและสิ่งก่อสร้างประกอบ ระดับปฏิบัติการและระดับชำนาญการ (ระดับ 3-6)
หมวดทางหลวงหนองสังข์ แขวงทางหลวงสระแก้ว (วัฒนานคร) จ.สระแก้ว 1 แห่ง ด้วยวิธีประกวดราคาอิเล็กทรอนิกส์ (e-bidding) /
งานก่อสร้างอาคารที่พักอาศัยและสิ่งก่อสร้างประกอบ ระดับปฏิบัติการและระดับชำนาญการ (ระดับ 3-6) หมวดทางหลวงหนองสังข์
แขวงทางหลวงสระแก้ว (วัฒนานคร) จ.สระแก้ว 1 แห่ง

รายละเอียดการคำนวณค่างานต้นทุนต่อหน่วย

1 งานก่อสร้างอาคารที่พักอาศัยและสิ่งก่อสร้างประกอบ ระดับปฏิบัติการและระดับชำนาญการ (ระดับ 3-6)
หมวดทางหลวงหนองสังข์ แขวงทางหลวงสระแก้ว (วัฒนานคร) จ.สระแก้ว 1 แห่ง

1.2 งานสถาปัตยกรรม

1.2.1 งานหลังคา

1.2.1.5 ครอบ 3 ทาง Y

ครอบ 3 ทาง Y 45.790 บาท

ค่าแรงติดตั้ง 80.000 บาท/เมตร

ขนาดครอบ 3 ทาง Y 1 แผ่น 0.250×0.357

ค่างานต้นทุน = 74.35 บาท/แผ่น

โครงการ : ประกวดราคาจ้างก่อสร้างงานก่อสร้างอาคารที่พักอาศัยและสิ่งก่อสร้างประกอบ ระดับปฏิบัติการและระดับชำนาญการ (ระดับ 3-6)
หมวดทางหลวงหนองสังข์ แขวงทางหลวงสระแก้ว (วัฒนานคร) จ.สระแก้ว 1 แห่ง ด้วยวิธีประกวดราคาอิเล็กทรอนิกส์ (e-bidding) /
งานก่อสร้างอาคารที่พักอาศัยและสิ่งก่อสร้างประกอบ ระดับปฏิบัติการและระดับชำนาญการ (ระดับ 3-6) หมวดทางหลวงหนองสังข์
แขวงทางหลวงสระแก้ว (วัฒนานคร) จ.สระแก้ว 1 แห่ง

รายละเอียดการคำนวณค่างานต้นทุนต่อหน่วย

1 งานก่อสร้างอาคารที่พักอาศัยและสิ่งก่อสร้างประกอบ ระดับปฏิบัติการและระดับชำนาญการ (ระดับ 3-6)
หมวดทางหลวงหนองสังข์ แขวงทางหลวงสระแก้ว (วัฒนานคร) จ.สระแก้ว 1 แห่ง

1.2 งานสถาปัตยกรรม

1.2.1 งานหลังคา

1.2.1.6 แผ่นสะท้อนความร้อนใต้หลังคา

แผ่นสะท้อนความร้อนใต้หลังคา 976.630 บาท/ม²

| | | |
|---------------------|---|------------------|
| ขนาด 1.250 x 60.000 | = | 75.000 ตร.ม. |
| คิดเป็น บาท/ตร.ม. | = | 13.021 บาท/ตร.ม. |
| ค่างานต้นทุน | = | 13.02 บาท/ตร.ม. |

โครงการ : ประกวดราคาจ้างก่อสร้างงานก่อสร้างอาคารที่พักอาศัยและสิ่งก่อสร้างประกอบ ระดับปฏิบัติการและระดับชำนาญการ (ระดับ 3-6)
หมวดทางหลวงหนองสังข์ แขวงทางหลวงสระแก้ว (วัฒนานคร) จ.สระแก้ว 1 แห่ง ด้วยวิธีประกวดราคาอิเล็กทรอนิกส์ (e-bidding) /
งานก่อสร้างอาคารที่พักอาศัยและสิ่งก่อสร้างประกอบ ระดับปฏิบัติการและระดับชำนาญการ (ระดับ 3-6) หมวดทางหลวงหนองสังข์
แขวงทางหลวงสระแก้ว (วัฒนานคร) จ.สระแก้ว 1 แห่ง

รายละเอียดการคำนวณค่างานต้นทุนต่อหน่วย

1 งานก่อสร้างอาคารที่พักอาศัยและสิ่งก่อสร้างประกอบ ระดับปฏิบัติการและระดับชำนาญการ (ระดับ 3-6)
หมวดทางหลวงหนองสังข์ แขวงทางหลวงสระแก้ว (วัฒนานคร) จ.สระแก้ว 1 แห่ง

1.2 งานสถาปัตยกรรม

1.2.1 งานหลังคา

1.2.1.7 เชิงชายไม้เทียม ขนาด 8 นิ้ว

เชิงชาย ไม้เทียม ขนาด 8 นิ้ว 202.800 บาท/แผ่น

ค่าแรงติดตั้ง 45.000 บาท/เมตร

ขนาดเชิงชาย ไม้เทียม ขนาด 8 นิ้ว 1 แผ่น ยาว 3.050 เมตร

ค่างานต้นทุน = 111.49 บาท/เมตร

โครงการ : ประกวดราคาจ้างก่อสร้างงานก่อสร้างอาคารที่พักอาศัยและสิ่งก่อสร้างประกอบ ระดับปฏิบัติการและระดับชำนาญการ (ระดับ 3-6)
หมวดทางหลวงหนองสังข์ แขวงทางหลวงสระแก้ว (วัฒนานคร) จ.สระแก้ว 1 แห่ง ด้วยวิธีประกวดราคาอิเล็กทรอนิกส์ (e-bidding) /
งานก่อสร้างอาคารที่พักอาศัยและสิ่งก่อสร้างประกอบ ระดับปฏิบัติการและระดับชำนาญการ (ระดับ 3-6) หมวดทางหลวงหนองสังข์
แขวงทางหลวงสระแก้ว (วัฒนานคร) จ.สระแก้ว 1 แห่ง

รายละเอียดการคำนวณค่างานต้นทุนต่อหน่วย

1 งานก่อสร้างอาคารที่พักอาศัยและสิ่งก่อสร้างประกอบ ระดับปฏิบัติการและระดับชำนาญการ (ระดับ 3-6)
หมวดทางหลวงหนองสังข์ แขวงทางหลวงสระแก้ว (วัฒนานคร) จ.สระแก้ว 1 แห่ง

1.2 งานสถาปัตยกรรม

1.2.1 งานหลังคา

1.2.1.8 แผ่นโกลอนกันสาด ขนาด 1.05x3.00 m.

แผ่นโกลอนกันสาด ขนาด 1.05x3.00 m. 1,387.850 บาท

ค่าแรงติดตั้ง 50.000 บาท/ตร.ม.

ขนาดแผ่นโกลอนกันสาด 1.050 x 3.000 = 3.150 ตร.ม.

ค่างานต้นทุน = 1,545.35 บาท/ตร.ม.

โครงการ : ประกวดราคาจ้างก่อสร้างงานก่อสร้างอาคารที่พักอาศัยและสิ่งก่อสร้างประกอบ ระดับปฏิบัติการและระดับชำนาญการ (ระดับ 3-6)
หมวดทางหลวงหนองสังข์ แขวงทางหลวงสระแก้ว (วัฒนานคร) จ.สระแก้ว 1 แห่ง ด้วยวิธีประกวดราคาอิเล็กทรอนิกส์ (e-bidding) /
งานก่อสร้างอาคารที่พักอาศัยและสิ่งก่อสร้างประกอบ ระดับปฏิบัติการและระดับชำนาญการ (ระดับ 3-6) หมวดทางหลวงหนองสังข์
แขวงทางหลวงสระแก้ว (วัฒนานคร) จ.สระแก้ว 1 แห่ง

รายละเอียดการคำนวณค่างานต้นทุนต่อหน่วย

1 งานก่อสร้างอาคารที่พักอาศัยและสิ่งก่อสร้างประกอบ ระดับปฏิบัติการและระดับชำนาญการ (ระดับ 3-6)

หมวดทางหลวงหนองสังข์ แขวงทางหลวงสระแก้ว (วัฒนานคร) จ.สระแก้ว 1 แห่ง

1.2 งานสถาปัตยกรรม

1.2.2 งานฝ้าเพดาน

1.2.2.1 ฝ้าเพดานแผ่นยิปซัมบอร์ดขอบลาด หน้า 9 มม. ขนาด 1.20x2.40 ม. โครงคร่าวเหล็กชุบสังกะสี @

0.40x1.00 ม.

ฝ้าเพดานแผ่นยิปซัมบอร์ดขอบลาด หน้า 9 มม. ขนาด 1.20x2.40 ม.

298.000 บาท

ค่างานต้นทุน

= 298.00 บาท/ตร.ม.

โครงการ : ประกวดราคาจ้างก่อสร้างงานก่อสร้างอาคารที่พักอาศัยและสิ่งก่อสร้างประกอบ ระดับปฏิบัติการและระดับชำนาญการ (ระดับ 3-6)
หมวดทางหลวงหนองสังข์ แขวงทางหลวงสระแก้ว (วัฒนานคร) จ.สระแก้ว 1 แห่ง ด้วยวิธีประกวดราคาอิเล็กทรอนิกส์ (e-bidding) /
งานก่อสร้างอาคารที่พักอาศัยและสิ่งก่อสร้างประกอบ ระดับปฏิบัติการและระดับชำนาญการ (ระดับ 3-6) หมวดทางหลวงหนองสังข์
แขวงทางหลวงสระแก้ว (วัฒนานคร) จ.สระแก้ว 1 แห่ง

รายละเอียดการคำนวณค่างานต้นทุนต่อหน่วย

1 งานก่อสร้างอาคารที่พักอาศัยและสิ่งก่อสร้างประกอบ ระดับปฏิบัติการและระดับชำนาญการ (ระดับ 3-6)

หมวดทางหลวงหนองสังข์ แขวงทางหลวงสระแก้ว (วัฒนานคร) จ.สระแก้ว 1 แห่ง

1.2 งานสถาปัตยกรรม

1.2.2 งานฝ้าเพดาน

1.2.2.2 ฝ้าเพดานแผ่นยิบซัมบอร์ดขอบเรียบ หนา 9 มม. ขนาด 1.20x2.40 ม. ทนชื้น โครงคร่าวเหล็กชุบสังกะสี

@ 0.40x1.00 ม.

ฝ้าเพดานแผ่นยิบซัมบอร์ดขอบเรียบ หนา 9 มม. ขนาด 1.20x2.40 ม.

ทนชื้น 343.000 บาท

ค่างานต้นทุน

= 343.00 บาท/ตร.ม.

โครงการ : ประกวดราคาจ้างก่อสร้างงานก่อสร้างอาคารที่พักอาศัยและสิ่งก่อสร้างประกอบ ระดับปฏิบัติการและระดับชำนาญการ (ระดับ 3-6)
หมวดทางหลวงหนองสังข์ แขวงทางหลวงสระแก้ว (วัฒนานคร) จ.สระแก้ว 1 แห่ง ด้วยวิธีประกวดราคาอิเล็กทรอนิกส์ (e-bidding) /
งานก่อสร้างอาคารที่พักอาศัยและสิ่งก่อสร้างประกอบ ระดับปฏิบัติการและระดับชำนาญการ (ระดับ 3-6) หมวดทางหลวงหนองสังข์
แขวงทางหลวงสระแก้ว (วัฒนานคร) จ.สระแก้ว 1 แห่ง

รายละเอียดการคำนวณค่างานต้นทุนต่อหน่วย

1 งานก่อสร้างอาคารที่พักอาศัยและสิ่งก่อสร้างประกอบ ระดับปฏิบัติการและระดับชำนาญการ (ระดับ 3-6)
หมวดทางหลวงหนองสังข์ แขวงทางหลวงสระแก้ว (วัฒนานคร) จ.สระแก้ว 1 แห่ง

1.2 งานสถาปัตยกรรม

1.2.2 งานฝ้าเพดาน

1.2.2.3 ฝ้าไฟเบอร์ซีเมนต์ระบายอากาศชนิดใช้ภายนอก หนา 6 มม. โครงคร่าวเหล็กชุบสังกะสี @ 0.40x1.00 ม.

ฝ้าไฟเบอร์ซีเมนต์ระบายอากาศชนิดใช้ภายนอก หนา 6 มม. 278.000

บาท

ค่างานต้นทุน

= 278.00 บาท/ตร.ม.

โครงการ : ประกวดราคาจ้างก่อสร้างงานก่อสร้างอาคารที่พักอาศัยและสิ่งก่อสร้างประกอบ ระดับปฏิบัติการและระดับชำนาญการ (ระดับ 3-6) หมวดทางหลวงหนองสังข์ แขวงทางหลวงสระแก้ว (วัฒนานคร) จ.สระแก้ว 1 แห่ง ด้วยวิธีประกวดราคาอิเล็กทรอนิกส์ (e-bidding) / งานก่อสร้างอาคารที่พักอาศัยและสิ่งก่อสร้างประกอบ ระดับปฏิบัติการและระดับชำนาญการ (ระดับ 3-6) หมวดทางหลวงหนองสังข์ แขวงทางหลวงสระแก้ว (วัฒนานคร) จ.สระแก้ว 1 แห่ง

รายละเอียดการคำนวณค่างานต้นทุนต่อหน่วย

1 งานก่อสร้างอาคารที่พักอาศัยและสิ่งก่อสร้างประกอบ ระดับปฏิบัติการและระดับชำนาญการ (ระดับ 3-6) หมวดทางหลวงหนองสังข์ แขวงทางหลวงสระแก้ว (วัฒนานคร) จ.สระแก้ว 1 แห่ง

1.2 งานสถาปัตยกรรม

1.2.3 งานผนัง

1.2.3.1 เสาคอนกรีตและคานทับหลัง (ชนิดก่อครึ่งแผ่น)

| | |
|---|-------------------|
| ปูนซีเมนต์ผสม จำนวน 3.360 กก. @ 1,838.010 บาท/ตัน | = 6.175 บาท/เมตร |
| ทรายหยาบ จำนวน 0.010 ลบ.ม. @ 350.000 บาท/ลบ.ม. | = 3.500 บาท/เมตร |
| หินเบอร์ 1-2 จำนวน 0.020 ลบ.ม. @ 630.850 บาท/ลบ.ม. | = 12.617 บาท/เมตร |
| น้ำผสมคอนกรีต จำนวน 1.800 ลิตร @ 0.016 บาท | = 0.028 บาท/เมตร |
| เหล็กเสริม RB-6 มม. จำนวน 0.410 กก. @ 21,100.000 บาท/ตัน | = 10.332 บาท/เมตร |
| ค่าแรงงานตัด, ดัด และผูกเหล็กเส้นเสริมคอนกรีต 4,100.000 บาท/ตัน | |
| เหล็กเสริม RB-9 มม. จำนวน 1.070 กก. @ 20,350.000 บาท/ตัน | = 26.161 บาท/เมตร |
| ค่าแรงงานตัด, ดัด และผูกเหล็กเส้นเสริมคอนกรีต 4,100.000 บาท/ตัน | |
| ลวดผูกเหล็ก จำนวน 0.040 กก. @ 40.890 บาท/กก. | = 1.635 บาท/เมตร |
| ไม้แบบ คัด 50% จำนวน 0.100 ลบ.ฟ. @ 467.290 บาท | = 23.364 บาท/เมตร |
| ตะปู จำนวน 0.050 กก. @ 46.730 บาท/กก. | = 2.336 บาท/เมตร |
| ค่างานต้นทุน | = 86.14 บาท/ม. |

โครงการ : ประมวลราคาจ้างก่อสร้างงานก่อสร้างอาคารที่พักอาศัยและสิ่งก่อสร้างประกอบ ระดับปฏิบัติการและระดับชำนาญการ (ระดับ 3-6)
 หมวดทางหลวงหนองสังข์ แขวงทางหลวงสระแก้ว (วัฒนานคร) จ.สระแก้ว 1 แห่ง ด้วยวิธีประกวดราคาอิเล็กทรอนิกส์ (e-bidding) /
 งานก่อสร้างอาคารที่พักอาศัยและสิ่งก่อสร้างประกอบ ระดับปฏิบัติการและระดับชำนาญการ (ระดับ 3-6) หมวดทางหลวงหนองสังข์
 แขวงทางหลวงสระแก้ว (วัฒนานคร) จ.สระแก้ว 1 แห่ง

รายละเอียดการคำนวณค่างานต้นทุนต่อหน่วย

1 งานก่อสร้างอาคารที่พักอาศัยและสิ่งก่อสร้างประกอบ ระดับปฏิบัติการและระดับชำนาญการ (ระดับ 3-6)
 หมวดทางหลวงหนองสังข์ แขวงทางหลวงสระแก้ว (วัฒนานคร) จ.สระแก้ว 1 แห่ง

1.2 งานสถาปัตยกรรม

1.2.3 งานผนัง

1.2.3.2 ผนังก่ออิฐมวลเบา (ก่อครึ่งก้อน)

อิฐมวลเบา (อิฐมวลเบา) ขนาด 7 x 16 x 3.5 ซม. จำนวน 138.000 ก้อน @ 1.050 บาท = 144.900 บาท/ตร.ม.

ปูนซีเมนต์ผสม (Silica Cement) จำนวน 33.330 กก. @ 1,838.010 บาท/ตัน = 61.260 บาท/ตร.ม.

น้ำยาผสมปูนก่อ จำนวน 0.000 ลิตร @ 41.120 บาท = 0.000 บาท/ตร.ม.

ทรายละเอียด จำนวน 0.000 ลบ.ม. @ 717.760 บาท/ลบ.ม. = 0.000 บาท/ตร.ม.

น้ำผสมปูน จำนวน 10.000 ลิตร @ 0.016 บาท = 0.160 บาท/ตร.ม.

ค่างานต้นทุน = 206.32 บาท/ตร.ม.

โครงการ : ประมวลราคาจ้างก่อสร้างงานก่อสร้างอาคารที่พักอาศัยและสิ่งก่อสร้างประกอบ ระดับปฏิบัติการและระดับชำนาญการ (ระดับ 3-6)
หมวดทางหลวงหนองสังข์ แขวงทางหลวงสระแก้ว (วัฒนานคร) จ.สระแก้ว 1 แห่ง ด้วยวิธีประกวดราคาอิเล็กทรอนิกส์ (e-bidding) /
งานก่อสร้างอาคารที่พักอาศัยและสิ่งก่อสร้างประกอบ ระดับปฏิบัติการและระดับชำนาญการ (ระดับ 3-6) หมวดทางหลวงหนองสังข์
แขวงทางหลวงสระแก้ว (วัฒนานคร) จ.สระแก้ว 1 แห่ง

รายละเอียดการคำนวณค่างานต้นทุนต่อหน่วย

1 งานก่อสร้างอาคารที่พักอาศัยและสิ่งก่อสร้างประกอบ ระดับปฏิบัติการและระดับชำนาญการ (ระดับ 3-6)
หมวดทางหลวงหนองสังข์ แขวงทางหลวงสระแก้ว (วัฒนานคร) จ.สระแก้ว 1 แห่ง

1.2 งานสถาปัตยกรรม

1.2.3 งานผนัง

1.2.3.3 ฉาบปูนผิวเรียบ (หนา 1.5 ซม.)

| | | |
|--|---|------------------|
| ปูนซีเมนต์ผสม (Silica Cement) จำนวน 17.360 กก. @ 1,838.010 | = | 31.907 บาท/ตร.ม. |
| บาท/ตัน | | |
| น้ำยาผสมปูนฉาบ จำนวน 0.000 ลิตร @ 41.120 บาท | = | 0.000 บาท/ตร.ม. |
| ทรายละเอียด จำนวน 0.000 ลบ.ม. @ 717.760 บาท/ลบ.ม. | = | 0.000 บาท/ตร.ม. |
| น้ำผสมปูน จำนวน 3.000 ลิตร @ 0.016 บาท | = | 0.048 บาท/ตร.ม. |
| ค่างานต้นทุน | = | 31.95 บาท/ตร.ม. |

โครงการ : ประกวดราคาจ้างก่อสร้างงานก่อสร้างอาคารที่พักอาศัยและสิ่งก่อสร้างประกอบ ระดับปฏิบัติการและระดับชำนาญการ (ระดับ 3-6)
หมวดทางหลวงหนองสังข์ แขวงทางหลวงสระแก้ว (วัฒนานคร) จ.สระแก้ว 1 แห่ง ด้วยวิธีประกวดราคาอิเล็กทรอนิกส์ (e-bidding) /
งานก่อสร้างอาคารที่พักอาศัยและสิ่งก่อสร้างประกอบ ระดับปฏิบัติการและระดับชำนาญการ (ระดับ 3-6) หมวดทางหลวงหนองสังข์
แขวงทางหลวงสระแก้ว (วัฒนานคร) จ.สระแก้ว 1 แห่ง

รายละเอียดการคำนวณค่างานต้นทุนต่อหน่วย

1 งานก่อสร้างอาคารที่พักอาศัยและสิ่งก่อสร้างประกอบ ระดับปฏิบัติการและระดับชำนาญการ (ระดับ 3-6)
หมวดทางหลวงหนองสังข์ แขวงทางหลวงสระแก้ว (วัฒนานคร) จ.สระแก้ว 1 แห่ง

1.2 งานสถาปัตยกรรม

1.2.3 งานผนัง

1.2.3.4 กระเบื้องกรุผนังดินเผาเคลือบเซรามิก ขนาด 16"x 16"

กระเบื้องเคลือบเซรามิก ขนาด 16"x 16" จำนวน 164.520 บาท/ตร.ม.

ค่างานต้นทุน = 164.52 บาท/ตร.ม.

โครงการ : ประกวดราคาจ้างก่อสร้างงานก่อสร้างอาคารที่พักอาศัยและสิ่งก่อสร้างประกอบ ระดับปฏิบัติการและระดับชำนาญการ (ระดับ 3-6)
หมวดทางหลวงหนองสังข์ แขวงทางหลวงสระแก้ว (วัฒนานคร) จ.สระแก้ว 1 แห่ง ด้วยวิธีประกวดราคาอิเล็กทรอนิกส์ (e-bidding) /
งานก่อสร้างอาคารที่พักอาศัยและสิ่งก่อสร้างประกอบ ระดับปฏิบัติการและระดับชำนาญการ (ระดับ 3-6) หมวดทางหลวงหนองสังข์

แขวงทางหลวงสระแก้ว (วัฒนานคร) จ.สระแก้ว 1 แห่ง
รายละเอียดการคำนวณค่างานต้นทุนต่อหน่วย

1 งานก่อสร้างอาคารที่พักอาศัยและสิ่งก่อสร้างประกอบ ระดับปฏิบัติการและระดับชำนาญการ (ระดับ 3-6)
หมวดทางหลวงหนองสังข์ แขวงทางหลวงสระแก้ว (วัฒนานคร) จ.สระแก้ว 1 แห่ง

1.2 งานสถาปัตยกรรม

1.2.4 งานพื้น

1.2.4.1 ปูพื้นกระเบื้องแกรนิตโต้ ชนิดผิวมัน ขนาด 24"x 24"

กระเบื้องแกรนิตโต้ ชนิดผิวมัน ขนาด 24"x 24" จำนวน 1.130 ตร.ม. @ = 329.485 บาท/ตร.ม.
291.580 บาท/ตร.ม.

ปูนซีเมนต์ผสม (Silica Cement) จำนวน 21.510 กก. @ 1,838.010 = 39.535 บาท/ตร.ม.
บาท/ตัน

ปูนยาแนว จำนวน 0.100 กก. @ 56.070 บาท = 5.607 บาท/ตร.ม.

ทรายละเอียด จำนวน 0.000 ลบ.ม. 717.760 บาท = 0.000 บาท/ตร.ม.

น้ำผสมปูน จำนวน 10.000 ลิตร @ 0.016 บาท = 0.160 บาท/ตร.ม.

ค่างานต้นทุน = 374.78 บาท/ตร.ม.

โครงการ : ประมวลราคาจ้างก่อสร้างงานก่อสร้างอาคารที่พักอาศัยและสิ่งก่อสร้างประกอบ ระดับปฏิบัติการและระดับชำนาญการ (ระดับ 3-6)
หมวดทางหลวงหนองสังข์ แขวงทางหลวงสระแก้ว (วัฒนานคร) จ.สระแก้ว 1 แห่ง ด้วยวิธีประกวดราคาอิเล็กทรอนิกส์ (e-bidding) /
งานก่อสร้างอาคารที่พักอาศัยและสิ่งก่อสร้างประกอบ ระดับปฏิบัติการและระดับชำนาญการ (ระดับ 3-6) หมวดทางหลวงหนองสังข์

แขวงทางหลวงสระแก้ว (วัฒนานคร) จ.สระแก้ว 1 แห่ง

รายละเอียดการคำนวณค่างานต้นทุนต่อหน่วย

1 งานก่อสร้างอาคารที่พักอาศัยและสิ่งก่อสร้างประกอบ ระดับปฏิบัติการและระดับชำนาญการ (ระดับ 3-6)
หมวดทางหลวงหนองสังข์ แขวงทางหลวงสระแก้ว (วัฒนานคร) จ.สระแก้ว 1 แห่ง

1.2 งานสถาปัตยกรรม

1.2.4 งานพื้น

1.2.4.2 ปูพื้นกระเบื้องดินเผาเคลือบเซรามิก ขนาด 16"x 16" ชนิดกันลื่น (Matt Surface)

กระเบื้องเคลือบเซรามิก ขนาด 16"x 16" จำนวน 1.100 ตร.ม. @ = 326.304 บาท/ตร.ม.
296.640 บาท

ปูนซีเมนต์ผสม (Silica Cement) จำนวน 21.510 กก. @ 1,838.010 = 39.535 บาท/ตร.ม.
บาท/ตัน

ปูนยาแนว จำนวน 0.200 กก. @ 56.070 บาท = 11.214 บาท/ตร.ม.

ทรายละเอียด จำนวน 0.000 ลบ.ม. @ 717.760 บาท = 0.000 บาท/ตร.ม.

น้ำผสมปูน จำนวน 10.000 ลิตร @ 0.016 บาท = 0.160 บาท/ตร.ม.

ค่างานต้นทุน = 377.21 บาท/ตร.ม.

โครงการ : ประกวตราค่าจ้างก่อสร้างงานก่อสร้างอาคารที่พักอาศัยและสิ่งก่อสร้างประกอบ ระดับปฏิบัติการและระดับชำนาญการ (ระดับ 3-6)
 หมวดทางหลวงหนองสังข์ แขวงทางหลวงสระแก้ว (วัฒนานคร) จ.สระแก้ว 1 แห่ง ด้วยวิธีประกวดราคาอิเล็กทรอนิกส์ (e-bidding) /
 งานก่อสร้างอาคารที่พักอาศัยและสิ่งก่อสร้างประกอบ ระดับปฏิบัติการและระดับชำนาญการ (ระดับ 3-6) หมวดทางหลวงหนองสังข์
 แขวงทางหลวงสระแก้ว (วัฒนานคร) จ.สระแก้ว 1 แห่ง

รายละเอียดการคำนวณค่างานต้นทุนต่อหน่วย

1 งานก่อสร้างอาคารที่พักอาศัยและสิ่งก่อสร้างประกอบ ระดับปฏิบัติการและระดับชำนาญการ (ระดับ 3-6)
 หมวดทางหลวงหนองสังข์ แขวงทางหลวงสระแก้ว (วัฒนานคร) จ.สระแก้ว 1 แห่ง

1.2 งานสถาปัตยกรรม

1.2.4 งานพื้น

1.2.4.3 ปูพื้นกระเบื้องดินเผาเคลือบเซรามิก ขนาด 16"x 16" ชนิดกันลื่น

กระเบื้องดินเผาเคลือบเซรามิก ขนาด 16"x 16" จำนวน 1.100 ตร.ม. @ = 326.304 บาท/ตร.ม.
 296.640 บาท

ปูนซีเมนต์ผสม (Silica Cement) จำนวน 21.510 กก. @ 1,838.010 = 39.535 บาท/ตร.ม.
 บาท

ปูนยาแนว จำนวน 0.200 กก. @ 56.070 บาท = 11.214 บาท/ตร.ม.

ทรายละเอียด จำนวน 0.000 ลบ.ม. @ 717.760 บาท = 0.000 บาท/ตร.ม.

น้ำผสมปูน จำนวน 10.000 ลิตร @ 0.016 บาท = 0.160 บาท/ตร.ม.

ค่างานต้นทุน = 377.21 บาท/ตร.ม.

โครงการ : ประกวดราคาจ้างก่อสร้างงานก่อสร้างอาคารที่พักอาศัยและสิ่งก่อสร้างประกอบ ระดับปฏิบัติการและระดับชำนาญการ (ระดับ 3-6) หมวดทางหลวงหนองสังข์ แขวงทางหลวงสระแก้ว (วัฒนานคร) จ.สระแก้ว 1 แห่ง ด้วยวิธีประกวดราคาอิเล็กทรอนิกส์ (e-bidding) / งานก่อสร้างอาคารที่พักอาศัยและสิ่งก่อสร้างประกอบ ระดับปฏิบัติการและระดับชำนาญการ (ระดับ 3-6) หมวดทางหลวงหนองสังข์ แขวงทางหลวงสระแก้ว (วัฒนานคร) จ.สระแก้ว 1 แห่ง

รายละเอียดการคำนวณค่างานต้นทุนต่อหน่วย

1 งานก่อสร้างอาคารที่พักอาศัยและสิ่งก่อสร้างประกอบ ระดับปฏิบัติการและระดับชำนาญการ (ระดับ 3-6) หมวดทางหลวงหนองสังข์ แขวงทางหลวงสระแก้ว (วัฒนานคร) จ.สระแก้ว 1 แห่ง

1.2 งานสถาปัตยกรรม

1.2.5 งานประตู-หน้าต่าง

1.2.5.1 D1-ประตูบานเปิดเดี่ยว UPVC ขนาด 0.80*2.00 พร้อมอุปกรณ์ครบชุด

D1-ประตูบานเปิดเดี่ยว UPVC ขนาด 0.80*2.00 1,859.810 บาท/ชุด

วงกบ UPVC ขนาด 0.80x2.00 738.310 บาท/ชุด

บานพับประตู 176.640 บาท/ชุด

ลูกบิดพร้อมกุญแจ 576.000 บาท/ชุด

ค่าแรงติดตั้งบาน(พร้อมบานพับ,กลอน,มือจับ) 1.600 ตร.ม. @ 75.000 = 120.000 บาท
บาท/ตร.ม.

ค่าแรงติดตั้งอุปกรณ์ประกอบประตูหน้าต่าง 1.000 ชุด @ 100.000 = 100.000 บาท
บาท/ชุด

ค่างานต้นทุน = 3,570.76 บาท/ชุด

โครงการ : ประกวดราคาจ้างก่อสร้างงานก่อสร้างอาคารที่พักอาศัยและสิ่งก่อสร้างประกอบ ระดับปฏิบัติการและระดับชำนาญการ (ระดับ 3-6)
หมวดทางหลวงหนองสังข์ แขวงทางหลวงสระแก้ว (วัฒนานคร) จ.สระแก้ว 1 แห่ง ด้วยวิธีประกวดราคาอิเล็กทรอนิกส์ (e-bidding) /
งานก่อสร้างอาคารที่พักอาศัยและสิ่งก่อสร้างประกอบ ระดับปฏิบัติการและระดับชำนาญการ (ระดับ 3-6) หมวดทางหลวงหนองสังข์
แขวงทางหลวงสระแก้ว (วัฒนานคร) จ.สระแก้ว 1 แห่ง

รายละเอียดการคำนวณค่างานต้นทุนต่อหน่วย

1 งานก่อสร้างอาคารที่พักอาศัยและสิ่งก่อสร้างประกอบ ระดับปฏิบัติการและระดับชำนาญการ (ระดับ 3-6)
หมวดทางหลวงหนองสังข์ แขวงทางหลวงสระแก้ว (วัฒนานคร) จ.สระแก้ว 1 แห่ง

1.2 งานสถาปัตยกรรม

1.2.5 งานประตู-หน้าต่าง

1.2.5.2 D2-ประตูบานเปิดเดี่ยว UPVC ขนาด 0.70*2.00 พร้อมอุปกรณ์ครบชุด

ค่างานประตู D2 2,901.550 บาท

ค่างานต้นทุน = 2,901.55 บาท/ชุด

โครงการ : ประกวดราคาจ้างก่อสร้างงานก่อสร้างอาคารที่พักอาศัยและสิ่งก่อสร้างประกอบ ระดับปฏิบัติการและระดับชำนาญการ (ระดับ 3-6)
หมวดทางหลวงหนองสังข์ แขวงทางหลวงสระแก้ว (วัฒนานคร) จ.สระแก้ว 1 แห่ง ด้วยวิธีประกวดราคาอิเล็กทรอนิกส์ (e-bidding) /
งานก่อสร้างอาคารที่พักอาศัยและสิ่งก่อสร้างประกอบ ระดับปฏิบัติการและระดับชำนาญการ (ระดับ 3-6) หมวดทางหลวงหนองสังข์

แขวงทางหลวงสระแก้ว (วัฒนานคร) จ.สระแก้ว 1 แห่ง

รายละเอียดการคำนวณค่างานต้นทุนต่อหน่วย

1 งานก่อสร้างอาคารที่พักอาศัยและสิ่งก่อสร้างประกอบ ระดับปฏิบัติการและระดับชำนาญการ (ระดับ 3-6)
หมวดทางหลวงหนองสังข์ แขวงทางหลวงสระแก้ว (วัฒนานคร) จ.สระแก้ว 1 แห่ง

1.2 งานสถาปัตยกรรม

1.2.5 งานประตู-หน้าต่าง

1.2.5.3 D3-ประตูบานเปิดเดี่ยว UPVC ขนาด 0.70*2.00 พร้อมอุปกรณ์ครบชุด

ค่างานประตู D3 3,181.930 บาท

ค่างานต้นทุน = 3,181.93 บาท/ชุด

โครงการ : ประมวลราคาจ้างก่อสร้างงานก่อสร้างอาคารที่พักอาศัยและสิ่งก่อสร้างประกอบ ระดับปฏิบัติการและระดับชำนาญการ (ระดับ 3-6) หมวดทางหลวงหนองสังข์ แขวงทางหลวงสระแก้ว (วัฒนานคร) จ.สระแก้ว 1 แห่ง ด้วยวิธีประกวดราคาอิเล็กทรอนิกส์ (e-bidding) / งานก่อสร้างอาคารที่พักอาศัยและสิ่งก่อสร้างประกอบ ระดับปฏิบัติการและระดับชำนาญการ (ระดับ 3-6) หมวดทางหลวงหนองสังข์

แขวงทางหลวงสระแก้ว (วัฒนานคร) จ.สระแก้ว 1 แห่ง

รายละเอียดการคำนวณค่างานต้นทุนต่อหน่วย

1 งานก่อสร้างอาคารที่พักอาศัยและสิ่งก่อสร้างประกอบ ระดับปฏิบัติการและระดับชำนาญการ (ระดับ 3-6) หมวดทางหลวงหนองสังข์ แขวงทางหลวงสระแก้ว (วัฒนานคร) จ.สระแก้ว 1 แห่ง

1.2 งานสถาปัตยกรรม

1.2.5 งานประตูหน้าต่าง

1.2.5.4 D4-ประตูบานเปิดอลูมิเนียม พร้อมช่องแสง ขนาด 1.20*2.05 พร้อมอุปกรณ์ครบชุด

กล่องเรียบอลูมิเนียม 2 x 4 นิ้ว 1,755.000 บาท/ท่อน

กล่องเรียบอลูมิเนียม 2 x 4 นิ้ว หนา 1.5 มม. แนวนอน 0.400 ม. @ = 109.345 บาท
273.364 บาท/เมตร

กล่องเรียบอลูมิเนียม 2 x 4 นิ้ว หนา 1.5 มม. แนวตั้ง 1.950 ม. @ = 533.059 บาท
273.364 บาท/เมตร

กล่องเรียบอลูมิเนียม 2 x 4 นิ้ว หนา 1.5 มม. ช่องแสง 0.450 ม. @ = 123.013 บาท
273.364 บาท/เมตร

กระจกใส หนา 8 มม. 9.437 ตร.ฟ. @ 32.720 บาท/ตร.ฟ. = 308.778 บาท

ประตูอลูมิเนียมบานสวิง 1.00x2.05 5,102.800 บาท/ชุด

กุญแจล็อคประตูอลูมิเนียมบานสวิง 318.000 บาท/ชุด

ค่าแรงติดตั้งวงกบไม้วงกบไฟเบอร์ (วงกบประตูช่องแสง) 2.460 ตร.ม. = 246.000 บาท
@ 100.000 บาท/ตร.ม.

ค่าแรงติดตั้งบานพร้อมบานพับ,กลอน,มือจับ(บานประตูไฟเบอร์,บานสำเร็จ) 2.460 ตร.ม. @ 75.000 บาท/ตร.ม. = 184.500 บาท

ค่าตัดและติดตั้งกระจกขนาด 6mm.,8mm. = 103.840 บาท

(ประตู,หน้าต่าง,ช่องแสงทั่วไป) 9.440 ตร.ฟ. @ 11.000 บาท/ตร.ฟ.

ค่างานต้นทุน = 7,029.33 บาท/ชุด

โครงการ : ประกวดราคาจ้างก่อสร้างงานก่อสร้างอาคารที่พักอาศัยและสิ่งก่อสร้างประกอบ ระดับปฏิบัติการและระดับชำนาญการ (ระดับ 3-6) หมวดทางหลวงหนองสังข์ แขวงทางหลวงสระแก้ว (วัฒนานคร) จ.สระแก้ว 1 แห่ง ด้วยวิธีประกวดราคาอิเล็กทรอนิกส์ (e-bidding) / งานก่อสร้างอาคารที่พักอาศัยและสิ่งก่อสร้างประกอบ ระดับปฏิบัติการและระดับชำนาญการ (ระดับ 3-6) หมวดทางหลวงหนองสังข์ แขวงทางหลวงสระแก้ว (วัฒนานคร) จ.สระแก้ว 1 แห่ง

รายละเอียดการคำนวณค่างานต้นทุนต่อหน่วย

1 งานก่อสร้างอาคารที่พักอาศัยและสิ่งก่อสร้างประกอบ ระดับปฏิบัติการและระดับชำนาญการ (ระดับ 3-6) หมวดทางหลวงหนองสังข์ แขวงทางหลวงสระแก้ว (วัฒนานคร) จ.สระแก้ว 1 แห่ง

1.2 งานสถาปัตยกรรม

1.2.5 งานประตู่-หน้าต่าง

1.2.5.5 W1-หน้าต่างบานเปิดเดี่ยว ขนาด 0.50*2.05 พร้อมอุปกรณ์ครบชุด

กล่องอลูมิเนียม 2" x 4" 1,755.000 บาท/ท่อน

วงกบ อลูมิเนียม 2"x4" 5.200 ม. @ 273.364 บาท/เมตร = 1,421.492 บาท

กรอบบาน อลูมิเนียม 3.400 ม. @ 310.000 บาท = 1,054.000 บาท

บานพับ หน้าต่างปรับมุม ขนาด 8 นิ้ว 1.000 ชุด @ 91.000 บาท = 91.000 บาท

กระจก หนา 6 มม. 7.320 ตร.ฟ. @ 18.000 บาท = 131.760 บาท

กุญแจฝังในตัวบาน (ชุดบานสวิงเปิด - ปิด) 1.000 ชุด @ 318.000 บาท = 318.000 บาท

ค่าแรงติดตั้งวงกบไม้, วงกบไฟเบอร์ 175.000 บาท

ค่าแรงติดตั้งอุปกรณ์ประกอบประตู่-หน้าต่าง 100.000 บาท

ค่าตัดและติดตั้งกระจกขนาด 6มม., 8มม. 11.000 บาท/ตร.ฟ. = 80.520 บาท

ค่างานต้นทุน = 3,371.77 บาท/ชุด

โครงการ : ประกวดราคาจ้างก่อสร้างงานก่อสร้างอาคารที่พักอาศัยและสิ่งก่อสร้างประกอบ ระดับปฏิบัติการและระดับชำนาญการ (ระดับ 3-6)
 หมวดทางหลวงหนองสังข์ แขวงทางหลวงสระแก้ว (วัฒนานคร) จ.สระแก้ว 1 แห่ง ด้วยวิธีประกวดราคาอิเล็กทรอนิกส์ (e-bidding) /
 งานก่อสร้างอาคารที่พักอาศัยและสิ่งก่อสร้างประกอบ ระดับปฏิบัติการและระดับชำนาญการ (ระดับ 3-6) หมวดทางหลวงหนองสังข์
 แขวงทางหลวงสระแก้ว (วัฒนานคร) จ.สระแก้ว 1 แห่ง

รายละเอียดการคำนวณค่างานต้นทุนต่อหน่วย

1 งานก่อสร้างอาคารที่พักอาศัยและสิ่งก่อสร้างประกอบ ระดับปฏิบัติการและระดับชำนาญการ (ระดับ 3-6)
 หมวดทางหลวงหนองสังข์ แขวงทางหลวงสระแก้ว (วัฒนานคร) จ.สระแก้ว 1 แห่ง

1.2 งานสถาปัตยกรรม

1.2.5 งานประตู่-หน้าต่าง

1.2.5.6 W2-หน้าต่างบานเกล็ด ขนาด0.60*1.10 พร้อมอุปกรณ์ครบชุด

| | | |
|---|---|------------------|
| วงกบ อลูมิเนียม 2"x4" 3.400 ม. @ 1,755.000 บาท/ท่อน | = | 929.439 บาท/ชุด |
| กระจกบานเกล็ด สีเขียว หนา 6 มม. 10.000 เกล็ด @ 21.500 บาท | = | 215.000 บาท/ชุด |
| ชุดขาบานเกล็ดแบบมือหมุน ขนาด 4 นิ้ว 1.000 ชุด @ 177.570 บาท | = | 177.570 บาท/ชุด |
| มือหมุนเกล็ดอลูมิเนียม 1.000 ชุด @ 90.000 บาท | = | 90.000 บาท/ชุด |
| ค่าแรงติดตั้งวงกบไม้,วงกบไฟเบอร์ 175.000 บาท/ชุด | | |
| ค่าแรงติดตั้งอุปกรณ์ประกอบประตู่-หน้าต่าง 100.000 บาท/ชุด | | |
| ค่างานต้นทุน | = | 1,687.00 บาท/ชุด |

โครงการ : ประกวดราคาจ้างก่อสร้างงานก่อสร้างอาคารที่พักอาศัยและสิ่งก่อสร้างประกอบ ระดับปฏิบัติการและระดับชำนาญการ (ระดับ 3-6)
หมวดทางหลวงหนองสังข์ แขวงทางหลวงสระแก้ว (วัฒนานคร) จ.สระแก้ว 1 แห่ง ด้วยวิธีประกวดราคาอิเล็กทรอนิกส์ (e-bidding) /
งานก่อสร้างอาคารที่พักอาศัยและสิ่งก่อสร้างประกอบ ระดับปฏิบัติการและระดับชำนาญการ (ระดับ 3-6) หมวดทางหลวงหนองสังข์
แขวงทางหลวงสระแก้ว (วัฒนานคร) จ.สระแก้ว 1 แห่ง

รายละเอียดการคำนวณค่างานต้นทุนต่อหน่วย

1 งานก่อสร้างอาคารที่พักอาศัยและสิ่งก่อสร้างประกอบ ระดับปฏิบัติการและระดับชำนาญการ (ระดับ 3-6)
หมวดทางหลวงหนองสังข์ แขวงทางหลวงสระแก้ว (วัฒนานคร) จ.สระแก้ว 1 แห่ง

1.2 งานสถาปัตยกรรม

1.2.5 งานประตู-หน้าต่าง

1.2.5.7 W3-หน้าต่างบานกระทุ้ง ขนาด0.90*0.40 พร้อมอุปกรณ์ครบชุด

W3-หน้าต่างบานกระทุ้ง ขนาด0.90*0.40 พร้อมอุปกรณ์ครบชุด

2,120.430 บาท/ชุด

ค่างานต้นทุน

= 2,120.43 บาท/ชุด

โครงการ : ประกวดราคาจ้างก่อสร้างงานก่อสร้างอาคารที่พักอาศัยและสิ่งก่อสร้างประกอบ ระดับปฏิบัติการและระดับชำนาญการ (ระดับ 3-6)
 หมวดทางหลวงหนองสังข์ แขวงทางหลวงสระแก้ว (วัฒนานคร) จ.สระแก้ว 1 แห่ง ด้วยวิธีประกวดราคาอิเล็กทรอนิกส์ (e-bidding) /
 งานก่อสร้างอาคารที่พักอาศัยและสิ่งก่อสร้างประกอบ ระดับปฏิบัติการและระดับชำนาญการ (ระดับ 3-6) หมวดทางหลวงหนองสังข์
 แขวงทางหลวงสระแก้ว (วัฒนานคร) จ.สระแก้ว 1 แห่ง

รายละเอียดการคำนวณค่างานต้นทุนต่อหน่วย

1 งานก่อสร้างอาคารที่พักอาศัยและสิ่งก่อสร้างประกอบ ระดับปฏิบัติการและระดับชำนาญการ (ระดับ 3-6)
 หมวดทางหลวงหนองสังข์ แขวงทางหลวงสระแก้ว (วัฒนานคร) จ.สระแก้ว 1 แห่ง

1.2 งานสถาปัตยกรรม

1.2.5 งานประตู-หน้าต่าง

1.2.5.8 W4-หน้าต่างบานเลื่อน ขนาด1.20*1.15 พร้อมอุปกรณ์ครบชุด

| | | |
|--|---|------------------|
| กล่องอลูมิเนียม 2"x4" 1,755.000 บาท/ท่อน | = | 273.364 บาท/เมตร |
| วงกบ อลูมิเนียม 2"x4" 4.700 เมตร @ 273.364 บาท | = | 1,284.810 บาท |
| กรอบบาน อลูมิเนียม 6.400 เมตร @ 310.000 บาท | = | 1,984.000 บาท |
| ลูกเลื่อนบานคู่ 1.000 ชุด @ 180.000 บาท | = | 180.000 บาท |
| กุญแจล็อคบานเลื่อนอลูมิเนียม 2.000 ชุด @ 318.000 บาท | = | 636.000 บาท |
| กระจก หน้า 6 มม. 9.200 ตร.ฟ. @ 18.000 บาท | = | 165.600 บาท |
| ค่าแรงติดตั้งวงกบไม้,วงกบไฟเบอร์ 175.000 บาท | | |
| ค่าแรงติดตั้งอุปกรณ์ประกอบประตู-หน้าต่าง 100.000 บาท | | |
| ค่าตัดและติดตั้งกระจกขนาด 6มม.,8มม. 11.000 บาท/ตร.ฟ. | = | 101.200 บาท |
| ค่างานต้นทุน | = | 4,626.61 บาท/ชุด |

โครงการ : ประกวดราคาจ้างก่อสร้างงานก่อสร้างอาคารที่พักอาศัยและสิ่งก่อสร้างประกอบ ระดับปฏิบัติการและระดับชำนาญการ (ระดับ 3-6)
หมวดทางหลวงหนองสังข์ แขวงทางหลวงสระแก้ว (วัฒนานคร) จ.สระแก้ว 1 แห่ง ด้วยวิธีประกวดราคาอิเล็กทรอนิกส์ (e-bidding) /
งานก่อสร้างอาคารที่พักอาศัยและสิ่งก่อสร้างประกอบ ระดับปฏิบัติการและระดับชำนาญการ (ระดับ 3-6) หมวดทางหลวงหนองสังข์
แขวงทางหลวงสระแก้ว (วัฒนานคร) จ.สระแก้ว 1 แห่ง

รายละเอียดการคำนวณค่างานต้นทุนต่อหน่วย

1 งานก่อสร้างอาคารที่พักอาศัยและสิ่งก่อสร้างประกอบ ระดับปฏิบัติการและระดับชำนาญการ (ระดับ 3-6)
หมวดทางหลวงหนองสังข์ แขวงทางหลวงสระแก้ว (วัฒนานคร) จ.สระแก้ว 1 แห่ง

1.2 งานสถาปัตยกรรม

1.2.5 งานประตู-หน้าต่าง

1.2.5.9 W5-หน้าต่างบานกระทุ้ง พร้อมช่องแสง ขนาด 1.0*2.05 พร้อมอุปกรณ์ครบชุด

W5-หน้าต่างบานกระทุ้ง พร้อมช่องแสง ขนาด 1.0*2.05

พร้อมอุปกรณ์ครบชุด 5,808.140 บาท/ชุด

ค่างานต้นทุน

= 5,808.14 บาท/ชุด

โครงการ : ประกวดราคาจ้างก่อสร้างงานก่อสร้างอาคารที่พักอาศัยและสิ่งก่อสร้างประกอบ ระดับปฏิบัติการและระดับชำนาญการ (ระดับ 3-6)
หมวดทางหลวงหนองสังข์ แขวงทางหลวงสระแก้ว (วัฒนานคร) จ.สระแก้ว 1 แห่ง ด้วยวิธีประกวดราคาอิเล็กทรอนิกส์ (e-bidding) /
งานก่อสร้างอาคารที่พักอาศัยและสิ่งก่อสร้างประกอบ ระดับปฏิบัติการและระดับชำนาญการ (ระดับ 3-6) หมวดทางหลวงหนองสังข์
แขวงทางหลวงสระแก้ว (วัฒนานคร) จ.สระแก้ว 1 แห่ง

รายละเอียดการคำนวณค่างานต้นทุนต่อหน่วย

1 งานก่อสร้างอาคารที่พักอาศัยและสิ่งก่อสร้างประกอบ ระดับปฏิบัติการและระดับชำนาญการ (ระดับ 3-6)
หมวดทางหลวงหนองสังข์ แขวงทางหลวงสระแก้ว (วัฒนานคร) จ.สระแก้ว 1 แห่ง

1.2 งานสถาปัตยกรรม

1.2.5 งานประตู-หน้าต่าง

1.2.5.10 W6-หน้าต่างบานเปิดเดี่ยว ขนาด 0.50*1.15 พร้อมอุปกรณ์ครบชุด

W6-หน้าต่างบานเปิดเดี่ยว ขนาด 0.50*1.15 พร้อมอุปกรณ์ครบชุด

2,574.040 บาท/ชุด

ค่างานต้นทุน

= 2,574.04 บาท/ชุด

โครงการ : ประกวดราคาจ้างก่อสร้างงานก่อสร้างอาคารที่พักอาศัยและสิ่งก่อสร้างประกอบ ระดับปฏิบัติการและระดับชำนาญการ (ระดับ 3-6)
หมวดทางหลวงหนองสังข์ แขวงทางหลวงสระแก้ว (วัฒนานคร) จ.สระแก้ว 1 แห่ง ด้วยวิธีประกวดราคาอิเล็กทรอนิกส์ (e-bidding) /
งานก่อสร้างอาคารที่พักอาศัยและสิ่งก่อสร้างประกอบ ระดับปฏิบัติการและระดับชำนาญการ (ระดับ 3-6) หมวดทางหลวงหนองสังข์

แขวงทางหลวงสระแก้ว (วัฒนานคร) จ.สระแก้ว 1 แห่ง

รายละเอียดการคำนวณค่างานต้นทุนต่อหน่วย

1 งานก่อสร้างอาคารที่พักอาศัยและสิ่งก่อสร้างประกอบ ระดับปฏิบัติการและระดับชำนาญการ (ระดับ 3-6)
หมวดทางหลวงหนองสังข์ แขวงทางหลวงสระแก้ว (วัฒนานคร) จ.สระแก้ว 1 แห่ง

1.2 งานสถาปัตยกรรม

1.2.5 งานประตู-หน้าต่าง

1.2.5.11 W7-หน้าต่างบานเปิดเดี่ยว ขนาด 0.60*1.15 พร้อมอุปกรณ์ครบชุด

W7-หน้าต่างบานเปิดเดี่ยว ขนาด 0.60*1.15 พร้อมอุปกรณ์ครบชุด

2,720.370 บาท/ชุด

ค่างานต้นทุน

= 2,720.37 บาท/ชุด

โครงการ : ประกวดราคาจ้างก่อสร้างงานก่อสร้างอาคารที่พักอาศัยและสิ่งก่อสร้างประกอบ ระดับปฏิบัติการและระดับชำนาญการ (ระดับ 3-6)
หมวดทางหลวงหนองสังข์ แขวงทางหลวงสระแก้ว (วัฒนานคร) จ.สระแก้ว 1 แห่ง ด้วยวิธีประกวดราคาอิเล็กทรอนิกส์ (e-bidding) /
งานก่อสร้างอาคารที่พักอาศัยและสิ่งก่อสร้างประกอบ ระดับปฏิบัติการและระดับชำนาญการ (ระดับ 3-6) หมวดทางหลวงหนองสังข์
แขวงทางหลวงสระแก้ว (วัฒนานคร) จ.สระแก้ว 1 แห่ง

รายละเอียดการคำนวณค่างานต้นทุนต่อหน่วย

1 งานก่อสร้างอาคารที่พักอาศัยและสิ่งก่อสร้างประกอบ ระดับปฏิบัติการและระดับชำนาญการ (ระดับ 3-6)
หมวดทางหลวงหนองสังข์ แขวงทางหลวงสระแก้ว (วัฒนานคร) จ.สระแก้ว 1 แห่ง

1.2 งานสถาปัตยกรรม

1.2.5 งานประตู-หน้าต่าง

1.2.5.12 บัวปูนปั้นสำเร็จรูป ขนาด 0.10x0.10 m.

บัวปูนปั้นสำเร็จรูป ขนาด 0.10x0.10 m. 100.000 บาท

ค่างานต้นทุน = 100.00 บาท/ม.

โครงการ : ประกวดราคาจ้างก่อสร้างงานก่อสร้างอาคารที่พักอาศัยและสิ่งก่อสร้างประกอบ ระดับปฏิบัติการและระดับชำนาญการ (ระดับ 3-6)
หมวดทางหลวงหนองสีงิ้ว แขวงทางหลวงสระแก้ว (วัฒนานคร) จ.สระแก้ว 1 แห่ง ด้วยวิธีประกวดราคาอิเล็กทรอนิกส์ (e-bidding) /
งานก่อสร้างอาคารที่พักอาศัยและสิ่งก่อสร้างประกอบ ระดับปฏิบัติการและระดับชำนาญการ (ระดับ 3-6) หมวดทางหลวงหนองสีงิ้ว

แขวงทางหลวงสระแก้ว (วัฒนานคร) จ.สระแก้ว 1 แห่ง

รายละเอียดการคำนวณค่างานต้นทุนต่อหน่วย

1 งานก่อสร้างอาคารที่พักอาศัยและสิ่งก่อสร้างประกอบ ระดับปฏิบัติการและระดับชำนาญการ (ระดับ 3-6)

หมวดทางหลวงหนองสีงิ้ว แขวงทางหลวงสระแก้ว (วัฒนานคร) จ.สระแก้ว 1 แห่ง

1.2 งานสถาปัตยกรรม

1.2.6 งานสุขภัณฑ์

1.2.6.1 โถส้วมชักโครกนั่งราบ มีถังพักน้ำ

โถส้วมชักโครกนั่งราบ มีถังพักน้ำ 2,327.100

ค่างานต้นทุน = 2,327.10 บาท/ชุด

โครงการ : ประกวดราคาจ้างก่อสร้างงานก่อสร้างอาคารที่พักอาศัยและสิ่งก่อสร้างประกอบ ระดับปฏิบัติการและระดับชำนาญการ (ระดับ 3-6)
หมวดทางหลวงหนองสังข์ แขวงทางหลวงสระแก้ว (วัฒนานคร) จ.สระแก้ว 1 แห่ง ด้วยวิธีประกวดราคาอิเล็กทรอนิกส์ (e-bidding) /
งานก่อสร้างอาคารที่พักอาศัยและสิ่งก่อสร้างประกอบ ระดับปฏิบัติการและระดับชำนาญการ (ระดับ 3-6) หมวดทางหลวงหนองสังข์
แขวงทางหลวงสระแก้ว (วัฒนานคร) จ.สระแก้ว 1 แห่ง

รายละเอียดการคำนวณค่างานต้นทุนต่อหน่วย

1 งานก่อสร้างอาคารที่พักอาศัยและสิ่งก่อสร้างประกอบ ระดับปฏิบัติการและระดับชำนาญการ (ระดับ 3-6)
หมวดทางหลวงหนองสังข์ แขวงทางหลวงสระแก้ว (วัฒนานคร) จ.สระแก้ว 1 แห่ง

1.2 งานสถาปัตยกรรม

1.2.6 งานสุขภัณฑ์

1.2.6.2 สายฉีดชำระครบชุด

สายฉีดชำระครบชุด 325.230 บาท

ค่างานต้นทุน

= 325.23 บาท/ชุด

โครงการ : ประกวดราคาจ้างก่อสร้างงานก่อสร้างอาคารที่พักอาศัยและสิ่งก่อสร้างประกอบ ระดับปฏิบัติการและระดับชำนาญการ (ระดับ 3-6)
หมวดทางหลวงหนองสังข์ แขวงทางหลวงสระแก้ว (วัฒนานคร) จ.สระแก้ว 1 แห่ง ด้วยวิธีประกวดราคาอิเล็กทรอนิกส์ (e-bidding) /
งานก่อสร้างอาคารที่พักอาศัยและสิ่งก่อสร้างประกอบ ระดับปฏิบัติการและระดับชำนาญการ (ระดับ 3-6) หมวดทางหลวงหนองสังข์
แขวงทางหลวงสระแก้ว (วัฒนานคร) จ.สระแก้ว 1 แห่ง

รายละเอียดการคำนวณค่างานต้นทุนต่อหน่วย

1 งานก่อสร้างอาคารที่พักอาศัยและสิ่งก่อสร้างประกอบ ระดับปฏิบัติการและระดับชำนาญการ (ระดับ 3-6)
หมวดทางหลวงหนองสังข์ แขวงทางหลวงสระแก้ว (วัฒนานคร) จ.สระแก้ว 1 แห่ง

1.2 งานสถาปัตยกรรม

1.2.6 งานสุขภัณฑ์

1.2.6.3 อ่างล้างหน้าชนิดฝังใต้เคาน์เตอร์

อ่างล้างหน้าชนิดฝังใต้เคาน์เตอร์ 1,155.040 บาท

ค่าแรงติดตั้งอ่างล้างหน้าชนิดฝังใต้เคาน์เตอร์ 450.000 บาท

ค่างานต้นทุน = 1,605.04 บาท/ชุด

โครงการ : ประกวดราคาจ้างก่อสร้างงานก่อสร้างอาคารที่พักอาศัยและสิ่งก่อสร้างประกอบ ระดับปฏิบัติการและระดับชำนาญการ (ระดับ 3-6)
หมวดทางหลวงหนองสังข์ แขวงทางหลวงสระแก้ว (วัฒนานคร) จ.สระแก้ว 1 แห่ง ด้วยวิธีประกวดราคาอิเล็กทรอนิกส์ (e-bidding) /
งานก่อสร้างอาคารที่พักอาศัยและสิ่งก่อสร้างประกอบ ระดับปฏิบัติการและระดับชำนาญการ (ระดับ 3-6) หมวดทางหลวงหนองสังข์
แขวงทางหลวงสระแก้ว (วัฒนานคร) จ.สระแก้ว 1 แห่ง

รายละเอียดการคำนวณค่างานต้นทุนต่อหน่วย

1 งานก่อสร้างอาคารที่พักอาศัยและสิ่งก่อสร้างประกอบ ระดับปฏิบัติการและระดับชำนาญการ (ระดับ 3-6)
หมวดทางหลวงหนองสังข์ แขวงทางหลวงสระแก้ว (วัฒนานคร) จ.สระแก้ว 1 แห่ง

1.2 งานสถาปัตยกรรม

1.2.6 งานสุขภัณฑ์

1.2.6.4 อ่างล้างหน้าชนิดแขวนผนัง พร้อมอุปกรณ์ครบชุด

อ่างล้างหน้าชนิดแขวนผนัง พร้อมอุปกรณ์ครบชุด 785.050 บาท

ค่างานต้นทุน

= 785.05 บาท/ชุด

โครงการ : ประกวดราคาจ้างก่อสร้างงานก่อสร้างอาคารที่พักอาศัยและสิ่งก่อสร้างประกอบ ระดับปฏิบัติการและระดับชำนาญการ (ระดับ 3-6)
หมวดทางหลวงหนองสังข์ แขวงทางหลวงสระแก้ว (วัฒนานคร) จ.สระแก้ว 1 แห่ง ด้วยวิธีประกวดราคาอิเล็กทรอนิกส์ (e-bidding) /
งานก่อสร้างอาคารที่พักอาศัยและสิ่งก่อสร้างประกอบ ระดับปฏิบัติการและระดับชำนาญการ (ระดับ 3-6) หมวดทางหลวงหนองสังข์
แขวงทางหลวงสระแก้ว (วัฒนานคร) จ.สระแก้ว 1 แห่ง

รายละเอียดการคำนวณค่างานต้นทุนต่อหน่วย

1 งานก่อสร้างอาคารที่พักอาศัยและสิ่งก่อสร้างประกอบ ระดับปฏิบัติการและระดับชำนาญการ (ระดับ 3-6)
หมวดทางหลวงหนองสังข์ แขวงทางหลวงสระแก้ว (วัฒนานคร) จ.สระแก้ว 1 แห่ง

1.2 งานสถาปัตยกรรม

1.2.6 งานสุขภัณฑ์

1.2.6.5 ก๊อกน้ำเย็นอ่างล้างหน้า

ก๊อกน้ำเย็นอ่างล้างหน้า 182.240 บาท

ค่างานต้นทุน = 182.24 บาท/ชุด

โครงการ : ประกวดราคาจ้างก่อสร้างงานก่อสร้างอาคารที่พักอาศัยและสิ่งก่อสร้างประกอบ ระดับปฏิบัติการและระดับชำนาญการ (ระดับ 3-6)
หมวดทางหลวงหนองสังข์ แขวงทางหลวงสระแก้ว (วัฒนานคร) จ.สระแก้ว 1 แห่ง ด้วยวิธีประกวดราคาอิเล็กทรอนิกส์ (e-bidding) /
งานก่อสร้างอาคารที่พักอาศัยและสิ่งก่อสร้างประกอบ ระดับปฏิบัติการและระดับชำนาญการ (ระดับ 3-6) หมวดทางหลวงหนองสังข์
แขวงทางหลวงสระแก้ว (วัฒนานคร) จ.สระแก้ว 1 แห่ง

รายละเอียดการคำนวณค่างานต้นทุนต่อหน่วย

1 งานก่อสร้างอาคารที่พักอาศัยและสิ่งก่อสร้างประกอบ ระดับปฏิบัติการและระดับชำนาญการ (ระดับ 3-6)
หมวดทางหลวงหนองสังข์ แขวงทางหลวงสระแก้ว (วัฒนานคร) จ.สระแก้ว 1 แห่ง

1.2 งานสถาปัตยกรรม

1.2.6 งานสุขภัณฑ์

1.2.6.6 สะดืออ่างล้างหน้าแบบกด

สะดืออ่างล้างหน้าแบบกด 270.090 บาท

ค่างานต้นทุน = 270.09 บาท/ชุด

โครงการ : ประกวดราคาจ้างก่อสร้างงานก่อสร้างอาคารที่พักอาศัยและสิ่งก่อสร้างประกอบ ระดับปฏิบัติการและระดับชำนาญการ (ระดับ 3-6)
หมวดทางหลวงหนองสังข์ แขวงทางหลวงสระแก้ว (วัฒนานคร) จ.สระแก้ว 1 แห่ง ด้วยวิธีประกวดราคาอิเล็กทรอนิกส์ (e-bidding) /
งานก่อสร้างอาคารที่พักอาศัยและสิ่งก่อสร้างประกอบ ระดับปฏิบัติการและระดับชำนาญการ (ระดับ 3-6) หมวดทางหลวงหนองสังข์

แขวงทางหลวงสระแก้ว (วัฒนานคร) จ.สระแก้ว 1 แห่ง
รายละเอียดการคำนวณค่างานต้นทุนต่อหน่วย

1 งานก่อสร้างอาคารที่พักอาศัยและสิ่งก่อสร้างประกอบ ระดับปฏิบัติการและระดับชำนาญการ (ระดับ 3-6)
หมวดทางหลวงหนองสังข์ แขวงทางหลวงสระแก้ว (วัฒนานคร) จ.สระแก้ว 1 แห่ง

1.2 งานสถาปัตยกรรม

1.2.6 งานสุขภัณฑ์

1.2.6.7 ท่อน้ำทิ้งอ่างล้างหน้า

ท่อน้ำทิ้งอ่างล้างหน้า 310.000 บาท

ค่างานต้นทุน = 310.00 บาท/ชุด

โครงการ : ประกวดราคาจ้างก่อสร้างงานก่อสร้างอาคารที่พักอาศัยและสิ่งก่อสร้างประกอบ ระดับปฏิบัติการและระดับชำนาญการ (ระดับ 3-6)
หมวดทางหลวงหนองสังข์ แขวงทางหลวงสระแก้ว (วัฒนานคร) จ.สระแก้ว 1 แห่ง ด้วยวิธีประกวดราคาอิเล็กทรอนิกส์ (e-bidding) /
งานก่อสร้างอาคารที่พักอาศัยและสิ่งก่อสร้างประกอบ ระดับปฏิบัติการและระดับชำนาญการ (ระดับ 3-6) หมวดทางหลวงหนองสังข์
แขวงทางหลวงสระแก้ว (วัฒนานคร) จ.สระแก้ว 1 แห่ง

รายละเอียดการคำนวณค่างานต้นทุนต่อหน่วย

1 งานก่อสร้างอาคารที่พักอาศัยและสิ่งก่อสร้างประกอบ ระดับปฏิบัติการและระดับชำนาญการ (ระดับ 3-6)
หมวดทางหลวงหนองสังข์ แขวงทางหลวงสระแก้ว (วัฒนานคร) จ.สระแก้ว 1 แห่ง

1.2 งานสถาปัตยกรรม

1.2.6 งานสุขภัณฑ์

1.2.6.8 สายน้ำดี

สายน้ำดี 205.600 บาท

ค่างานต้นทุน

= 205.60 บาท/ชุด

โครงการ : ประกวดราคาจ้างก่อสร้างงานก่อสร้างอาคารที่พักอาศัยและสิ่งก่อสร้างประกอบ ระดับปฏิบัติการและระดับชำนาญการ (ระดับ 3-6)
หมวดทางหลวงหนองสังข์ แขวงทางหลวงสระแก้ว (วัฒนานคร) จ.สระแก้ว 1 แห่ง ด้วยวิธีประกวดราคาอิเล็กทรอนิกส์ (e-bidding) /
งานก่อสร้างอาคารที่พักอาศัยและสิ่งก่อสร้างประกอบ ระดับปฏิบัติการและระดับชำนาญการ (ระดับ 3-6) หมวดทางหลวงหนองสังข์
แขวงทางหลวงสระแก้ว (วัฒนานคร) จ.สระแก้ว 1 แห่ง

รายละเอียดการคำนวณค่างานต้นทุนต่อหน่วย

1 งานก่อสร้างอาคารที่พักอาศัยและสิ่งก่อสร้างประกอบ ระดับปฏิบัติการและระดับชำนาญการ (ระดับ 3-6)
หมวดทางหลวงหนองสังข์ แขวงทางหลวงสระแก้ว (วัฒนานคร) จ.สระแก้ว 1 แห่ง

1.2 งานสถาปัตยกรรม

1.2.6 งานสุขภัณฑ์

1.2.6.9 ส้วมปาวาล์ว

ส้วมปาวาล์ว 120.560 บาท

ค่างานต้นทุน = 120.56 บาท/ชุด

โครงการ : ประกวดราคาจ้างก่อสร้างงานก่อสร้างอาคารที่พักอาศัยและสิ่งก่อสร้างประกอบ ระดับปฏิบัติการและระดับชำนาญการ (ระดับ 3-6)
หมวดทางหลวงหนองสังข์ แขวงทางหลวงสระแก้ว (วัฒนานคร) จ.สระแก้ว 1 แห่ง ด้วยวิธีประกวดราคาอิเล็กทรอนิกส์ (e-bidding) /
งานก่อสร้างอาคารที่พักอาศัยและสิ่งก่อสร้างประกอบ ระดับปฏิบัติการและระดับชำนาญการ (ระดับ 3-6) หมวดทางหลวงหนองสังข์
แขวงทางหลวงสระแก้ว (วัฒนานคร) จ.สระแก้ว 1 แห่ง

รายละเอียดการคำนวณค่างานต้นทุนต่อหน่วย

1 งานก่อสร้างอาคารที่พักอาศัยและสิ่งก่อสร้างประกอบ ระดับปฏิบัติการและระดับชำนาญการ (ระดับ 3-6)
หมวดทางหลวงหนองสังข์ แขวงทางหลวงสระแก้ว (วัฒนานคร) จ.สระแก้ว 1 แห่ง

1.2 งานสถาปัตยกรรม

1.2.6 งานสุขภัณฑ์

1.2.6.10 ก๊อกล้างพื้น

ก๊อกล้างพื้น 344.850 บาท

ค่างานต้นทุน

= 344.85 บาท/ชุด

โครงการ : ประกวดราคาจ้างก่อสร้างงานก่อสร้างอาคารที่พักอาศัยและสิ่งก่อสร้างประกอบ ระดับปฏิบัติการและระดับชำนาญการ (ระดับ 3-6)
หมวดทางหลวงหนองสังข์ แขวงทางหลวงสระแก้ว (วัฒนานคร) จ.สระแก้ว 1 แห่ง ด้วยวิธีประกวดราคาอิเล็กทรอนิกส์ (e-bidding) /
งานก่อสร้างอาคารที่พักอาศัยและสิ่งก่อสร้างประกอบ ระดับปฏิบัติการและระดับชำนาญการ (ระดับ 3-6) หมวดทางหลวงหนองสังข์

แขวงทางหลวงสระแก้ว (วัฒนานคร) จ.สระแก้ว 1 แห่ง
รายละเอียดการคำนวณค่างานต้นทุนต่อหน่วย

1 งานก่อสร้างอาคารที่พักอาศัยและสิ่งก่อสร้างประกอบ ระดับปฏิบัติการและระดับชำนาญการ (ระดับ 3-6)
หมวดทางหลวงหนองสังข์ แขวงทางหลวงสระแก้ว (วัฒนานคร) จ.สระแก้ว 1 แห่ง

1.2 งานสถาปัตยกรรม

1.2.6 งานสุขภัณฑ์

1.2.6.11 ที่ใส่กระดาษทิชชู

ที่ใส่กระดาษทิชชู 345.790 บาท

ค่างานต้นทุน = 345.79 บาท/ชุด

โครงการ : ประกวดราคาจ้างก่อสร้างงานก่อสร้างอาคารที่พักอาศัยและสิ่งก่อสร้างประกอบ ระดับปฏิบัติการและระดับชำนาญการ (ระดับ 3-6)
หมวดทางหลวงหนองสังข์ แขวงทางหลวงสระแก้ว (วัฒนานคร) จ.สระแก้ว 1 แห่ง ด้วยวิธีประกวดราคาอิเล็กทรอนิกส์ (e-bidding) /
งานก่อสร้างอาคารที่พักอาศัยและสิ่งก่อสร้างประกอบ ระดับปฏิบัติการและระดับชำนาญการ (ระดับ 3-6) หมวดทางหลวงหนองสังข์
แขวงทางหลวงสระแก้ว (วัฒนานคร) จ.สระแก้ว 1 แห่ง

รายละเอียดการคำนวณค่างานต้นทุนต่อหน่วย

1 งานก่อสร้างอาคารที่พักอาศัยและสิ่งก่อสร้างประกอบ ระดับปฏิบัติการและระดับชำนาญการ (ระดับ 3-6)
หมวดทางหลวงหนองสังข์ แขวงทางหลวงสระแก้ว (วัฒนานคร) จ.สระแก้ว 1 แห่ง

1.2 งานสถาปัตยกรรม

1.2.6 งานสุขภัณฑ์

1.2.6.12 ตะแกรงดักกลิ่น Floor Drain 2 นิ้ว

ตะแกรงดักกลิ่น Floor Drain 2 นิ้ว 99.000 บาท

ค่างานต้นทุน = 99.00 บาท/ชุด

โครงการ : ประกวดราคาจ้างก่อสร้างงานก่อสร้างอาคารที่พักอาศัยและสิ่งก่อสร้างประกอบ ระดับปฏิบัติการและระดับชำนาญการ (ระดับ 3-6)
หมวดทางหลวงหนองสังข์ แขวงทางหลวงสระแก้ว (วัฒนานคร) จ.สระแก้ว 1 แห่ง ด้วยวิธีประกวดราคาอิเล็กทรอนิกส์ (e-bidding) /
งานก่อสร้างอาคารที่พักอาศัยและสิ่งก่อสร้างประกอบ ระดับปฏิบัติการและระดับชำนาญการ (ระดับ 3-6) หมวดทางหลวงหนองสังข์
แขวงทางหลวงสระแก้ว (วัฒนานคร) จ.สระแก้ว 1 แห่ง

รายละเอียดการคำนวณค่างานต้นทุนต่อหน่วย

1 งานก่อสร้างอาคารที่พักอาศัยและสิ่งก่อสร้างประกอบ ระดับปฏิบัติการและระดับชำนาญการ (ระดับ 3-6)
หมวดทางหลวงหนองสังข์ แขวงทางหลวงสระแก้ว (วัฒนานคร) จ.สระแก้ว 1 แห่ง

1.2 งานสถาปัตยกรรม

1.2.6 งานสุขภัณฑ์

1.2.6.13 กระจกเงาเจียรปรี ขนาด 80 x 100 ซม.

กระจกเงาเจียรปรี ขนาด 80 x 100 ซม. 502.800 บาท

ค่างานต้นทุน = 502.80 บาท/ชุด

โครงการ : ประกวดราคาจ้างก่อสร้างงานก่อสร้างอาคารที่พักอาศัยและสิ่งก่อสร้างประกอบ ระดับปฏิบัติการและระดับชำนาญการ (ระดับ 3-6)
หมวดทางหลวงหนองสังข์ แขวงทางหลวงสระแก้ว (วัฒนานคร) จ.สระแก้ว 1 แห่ง ด้วยวิธีประกวดราคาอิเล็กทรอนิกส์ (e-bidding) /
งานก่อสร้างอาคารที่พักอาศัยและสิ่งก่อสร้างประกอบ ระดับปฏิบัติการและระดับชำนาญการ (ระดับ 3-6) หมวดทางหลวงหนองสังข์
แขวงทางหลวงสระแก้ว (วัฒนานคร) จ.สระแก้ว 1 แห่ง

รายละเอียดการคำนวณค่างานต้นทุนต่อหน่วย

1 งานก่อสร้างอาคารที่พักอาศัยและสิ่งก่อสร้างประกอบ ระดับปฏิบัติการและระดับชำนาญการ (ระดับ 3-6)
หมวดทางหลวงหนองสังข์ แขวงทางหลวงสระแก้ว (วัฒนานคร) จ.สระแก้ว 1 แห่ง

1.2 งานสถาปัตยกรรม

1.2.6 งานสุขภัณฑ์

1.2.6.14 กระจกเงากระจกสำเร็จรูปกรอบพลาสติก พร้อมชั้นวางของ

กระจกเงากระจกสำเร็จรูปกรอบพลาสติก พร้อมชั้นวางของ 199.000

บาท

ค่างานต้นทุน

= 199.00 บาท/ชุด

โครงการ : ประกวดราคาจ้างก่อสร้างงานก่อสร้างอาคารที่พักอาศัยและสิ่งก่อสร้างประกอบ ระดับปฏิบัติการและระดับชำนาญการ (ระดับ 3-6)
หมวดทางหลวงหนองสังข์ แขวงทางหลวงสระแก้ว (วัฒนานคร) จ.สระแก้ว 1 แห่ง ด้วยวิธีประกวดราคาอิเล็กทรอนิกส์ (e-bidding) /
งานก่อสร้างอาคารที่พักอาศัยและสิ่งก่อสร้างประกอบ ระดับปฏิบัติการและระดับชำนาญการ (ระดับ 3-6) หมวดทางหลวงหนองสังข์

แขวงทางหลวงสระแก้ว (วัฒนานคร) จ.สระแก้ว 1 แห่ง

รายละเอียดการคำนวณค่างานต้นทุนต่อหน่วย

1 งานก่อสร้างอาคารที่พักอาศัยและสิ่งก่อสร้างประกอบ ระดับปฏิบัติการและระดับชำนาญการ (ระดับ 3-6)
หมวดทางหลวงหนองสังข์ แขวงทางหลวงสระแก้ว (วัฒนานคร) จ.สระแก้ว 1 แห่ง

1.2 งานสถาปัตยกรรม

1.2.6 งานสุขภัณฑ์

1.2.6.15 ชุดฝักบัว แบบติดผนัง พร้อมชุดฝักบัวสายอ่อน

ชุดฝักบัว แบบติดผนัง พร้อมชุดฝักบัวสายอ่อน 310.000 บาท

ค่างานต้นทุน = 310.00 บาท/ชุด

โครงการ : ประกวดราคาจ้างก่อสร้างงานก่อสร้างอาคารที่พักอาศัยและสิ่งก่อสร้างประกอบ ระดับปฏิบัติการและระดับชำนาญการ (ระดับ 3-6)
หมวดทางหลวงหนองสังข์ แขวงทางหลวงสระแก้ว (วัฒนานคร) จ.สระแก้ว 1 แห่ง ด้วยวิธีประกวดราคาอิเล็กทรอนิกส์ (e-bidding) /
งานก่อสร้างอาคารที่พักอาศัยและสิ่งก่อสร้างประกอบ ระดับปฏิบัติการและระดับชำนาญการ (ระดับ 3-6) หมวดทางหลวงหนองสังข์

แขวงทางหลวงสระแก้ว (วัฒนานคร) จ.สระแก้ว 1 แห่ง
รายละเอียดการคำนวณค่างานต้นทุนต่อหน่วย

1 งานก่อสร้างอาคารที่พักอาศัยและสิ่งก่อสร้างประกอบ ระดับปฏิบัติการและระดับชำนาญการ (ระดับ 3-6)
หมวดทางหลวงหนองสังข์ แขวงทางหลวงสระแก้ว (วัฒนานคร) จ.สระแก้ว 1 แห่ง

1.2 งานสถาปัตยกรรม

1.2.6 งานสุขภัณฑ์

1.2.6.16 ที่ใส่สบู่

ที่ใส่สบู่ 220.000 บาท

ค่างานต้นทุน

= 220.00 บาท/ชุด

โครงการ : ประกวดราคาจ้างก่อสร้างงานก่อสร้างอาคารที่พักอาศัยและสิ่งก่อสร้างประกอบ ระดับปฏิบัติการและระดับชำนาญการ (ระดับ 3-6)
หมวดทางหลวงหนองสังข์ แขวงทางหลวงสระแก้ว (วัฒนานคร) จ.สระแก้ว 1 แห่ง ด้วยวิธีประกวดราคาอิเล็กทรอนิกส์ (e-bidding) /
งานก่อสร้างอาคารที่พักอาศัยและสิ่งก่อสร้างประกอบ ระดับปฏิบัติการและระดับชำนาญการ (ระดับ 3-6) หมวดทางหลวงหนองสังข์
แขวงทางหลวงสระแก้ว (วัฒนานคร) จ.สระแก้ว 1 แห่ง

รายละเอียดการคำนวณค่างานต้นทุนต่อหน่วย

1 งานก่อสร้างอาคารที่พักอาศัยและสิ่งก่อสร้างประกอบ ระดับปฏิบัติการและระดับชำนาญการ (ระดับ 3-6)
หมวดทางหลวงหนองสังข์ แขวงทางหลวงสระแก้ว (วัฒนานคร) จ.สระแก้ว 1 แห่ง

1.2 งานสถาปัตยกรรม

1.2.6 งานสุขภัณฑ์

1.2.6.17 ราวแขวนผ้า

ราวแขวนผ้า 672.900 บาท

ค่างานต้นทุน = 672.90 บาท/ชุด

โครงการ : ประเมินราคาจ้างก่อสร้างงานก่อสร้างอาคารที่พักอาศัยและสิ่งก่อสร้างประกอบ ระดับปฏิบัติการและระดับชำนาญการ (ระดับ 3-6) หมวดทางหลวงหนองสังข์ แขวงทางหลวงสระแก้ว (วัฒนานคร) จ.สระแก้ว 1 แห่ง ด้วยวิธีประกวดราคาอิเล็กทรอนิกส์ (e-bidding) / งานก่อสร้างอาคารที่พักอาศัยและสิ่งก่อสร้างประกอบ ระดับปฏิบัติการและระดับชำนาญการ (ระดับ 3-6) หมวดทางหลวงหนองสังข์ แขวงทางหลวงสระแก้ว (วัฒนานคร) จ.สระแก้ว 1 แห่ง

รายละเอียดการคำนวณค่างานต้นทุนต่อหน่วย

1 งานก่อสร้างอาคารที่พักอาศัยและสิ่งก่อสร้างประกอบ ระดับปฏิบัติการและระดับชำนาญการ (ระดับ 3-6) หมวดทางหลวงหนองสังข์ แขวงทางหลวงสระแก้ว (วัฒนานคร) จ.สระแก้ว 1 แห่ง

1.2 งานสถาปัตยกรรม

1.2.7 งานทาสี

1.2.7.1 ทาสี สีน้ำอะคริลิก 100% ชนิดทาภายนอก (ปูนใหม่)

| | | |
|--|---|------------------|
| สีโป้ว จำนวน 0.100 กก. @ 325.230 บาท/แกลลอน 1 กก. @ 85.926 | = | 8.592 บาท/ตร.ม. |
| สีทารองพื้นปูนใหม่ จำนวน 0.040 แกลลอน @ 1,981.300 บาท/5แกลลอน 1 แกลลอน @ 396.260 บาท | = | 15.850 บาท/ตร.ม. |
| สีทาภายนอกทาทับหน้า 2 เที่ยว จำนวน 0.070 แกลลอน @ 2,271.020 บาท/5แกลลอน 1 แกลลอน @ 454.204 บาท | = | 31.794 บาท/ตร.ม. |
| น้ำผสมสี 1.000 ลิตร @ 0.016 บาท | = | 0.016 บาท/ตร.ม. |
| ค่างานต้นทุน | = | 56.25 บาท/ตร.ม. |

โครงการ : ประเมินราคาจ้างก่อสร้างงานก่อสร้างอาคารที่พักอาศัยและสิ่งก่อสร้างประกอบ ระดับปฏิบัติการและระดับชำนาญการ (ระดับ 3-6) หมวดทางหลวงหนองสังข์ แขวงทางหลวงสระแก้ว (วัฒนานคร) จ.สระแก้ว 1 แห่ง ด้วยวิธีประกวดราคาอิเล็กทรอนิกส์ (e-bidding) / งานก่อสร้างอาคารที่พักอาศัยและสิ่งก่อสร้างประกอบ ระดับปฏิบัติการและระดับชำนาญการ (ระดับ 3-6) หมวดทางหลวงหนองสังข์ แขวงทางหลวงสระแก้ว (วัฒนานคร) จ.สระแก้ว 1 แห่ง

รายละเอียดการคำนวณค่างานต้นทุนต่อหน่วย

1 งานก่อสร้างอาคารที่พักอาศัยและสิ่งก่อสร้างประกอบ ระดับปฏิบัติการและระดับชำนาญการ (ระดับ 3-6) หมวดทางหลวงหนองสังข์ แขวงทางหลวงสระแก้ว (วัฒนานคร) จ.สระแก้ว 1 แห่ง

1.2 งานสถาปัตยกรรม

1.2.7 งานทาสี

1.2.7.2 ทาสี สีน้ำอะคริลิก 100% ชนิดทากายใน (ปูนใหม่)

| | | | |
|---|--------------------|---|------------------|
| สีโป้ว จำนวน 0.100 กก. @ 325.230 บาท/แกลลอน | 85.926 บาท/กก. | = | 8.592 บาท/ตร.ม. |
| สีทารองพื้นปูนใหม่ จำนวน 0.040 แกลลอน @ 1,981.300 บาท/5แกลลอน | 396.260 บาท/แกลลอน | = | 15.850 บาท/ตร.ม. |
| สีทาทับน้ำ 2 เทียว จำนวน 0.070 แกลลอน @ 1,724.290 บาท/5แกลลอน | 344.858 บาท/แกลลอน | = | 24.140 บาท/ตร.ม. |
| น้ำผสมสี จำนวน 1.000 ลิตร @ 0.016 บาท | | = | 0.016 บาท/ตร.ม. |
| ค่างานต้นทุน | | = | 48.59 บาท/ตร.ม. |

โครงการ : ประกวดราคาจ้างก่อสร้างงานก่อสร้างอาคารที่พักอาศัยและสิ่งก่อสร้างประกอบ ระดับปฏิบัติการและระดับชำนาญการ (ระดับ 3-6)
หมวดทางหลวงหนองสังข์ แขวงทางหลวงสระแก้ว (วัฒนานคร) จ.สระแก้ว 1 แห่ง ด้วยวิธีประกวดราคาอิเล็กทรอนิกส์ (e-bidding) /
งานก่อสร้างอาคารที่พักอาศัยและสิ่งก่อสร้างประกอบ ระดับปฏิบัติการและระดับชำนาญการ (ระดับ 3-6) หมวดทางหลวงหนองสังข์
แขวงทางหลวงสระแก้ว (วัฒนานคร) จ.สระแก้ว 1 แห่ง

รายละเอียดการคำนวณค่างานต้นทุนต่อหน่วย

1 งานก่อสร้างอาคารที่พักอาศัยและสิ่งก่อสร้างประกอบ ระดับปฏิบัติการและระดับชำนาญการ (ระดับ 3-6)
หมวดทางหลวงหนองสังข์ แขวงทางหลวงสระแก้ว (วัฒนานคร) จ.สระแก้ว 1 แห่ง

1.2 งานสถาปัตยกรรม

1.2.8 งานบันไดและราวกันตก

1.2.8.1 ไม้พื้นเทียม ขนาด 0.27x0.03x3.00 m.

ไม้พื้นเทียม ขนาด 0.27x0.03x3.00 m. 462.610 บาท

ค่างานต้นทุน = 462.61 บาท/แผ่น

โครงการ : ประกวดราคาจ้างก่อสร้างงานก่อสร้างอาคารที่พักอาศัยและสิ่งก่อสร้างประกอบ ระดับปฏิบัติการและระดับชำนาญการ (ระดับ 3-6)
หมวดทางหลวงหนองสังข์ แขวงทางหลวงสระแก้ว (วัฒนานคร) จ.สระแก้ว 1 แห่ง ด้วยวิธีประกวดราคาอิเล็กทรอนิกส์ (e-bidding) /
งานก่อสร้างอาคารที่พักอาศัยและสิ่งก่อสร้างประกอบ ระดับปฏิบัติการและระดับชำนาญการ (ระดับ 3-6) หมวดทางหลวงหนองสังข์
แขวงทางหลวงสระแก้ว (วัฒนานคร) จ.สระแก้ว 1 แห่ง

รายละเอียดการคำนวณค่างานต้นทุนต่อหน่วย

1 งานก่อสร้างอาคารที่พักอาศัยและสิ่งก่อสร้างประกอบ ระดับปฏิบัติการและระดับชำนาญการ (ระดับ 3-6)
หมวดทางหลวงหนองสังข์ แขวงทางหลวงสระแก้ว (วัฒนานคร) จ.สระแก้ว 1 แห่ง

1.2 งานสถาปัตยกรรม

1.2.8 งานบันไดและราวกันตก

1.2.8.2 ไม้พื้นเทียม ขนาด 0.10x0.03x3.00 m.

ไม้พื้นเทียม ขนาด 0.10x0.03x3.00 m. 173.830 บาท/เมตร

ค่างานต้นทุน = 173.83 บาท/เมตร

โครงการ : ประกวดราคาจ้างก่อสร้างงานก่อสร้างอาคารที่พักอาศัยและสิ่งก่อสร้างประกอบ ระดับปฏิบัติการและระดับชำนาญการ (ระดับ 3-6)
หมวดทางหลวงหนองสังข์ แขวงทางหลวงสระแก้ว (วัฒนานคร) จ.สระแก้ว 1 แห่ง ด้วยวิธีประกวดราคาอิเล็กทรอนิกส์ (e-bidding) /
งานก่อสร้างอาคารที่พักอาศัยและสิ่งก่อสร้างประกอบ ระดับปฏิบัติการและระดับชำนาญการ (ระดับ 3-6) หมวดทางหลวงหนองสังข์
แขวงทางหลวงสระแก้ว (วัฒนานคร) จ.สระแก้ว 1 แห่ง

รายละเอียดการคำนวณค่างานต้นทุนต่อหน่วย

1 งานก่อสร้างอาคารที่พักอาศัยและสิ่งก่อสร้างประกอบ ระดับปฏิบัติการและระดับชำนาญการ (ระดับ 3-6)
หมวดทางหลวงหนองสังข์ แขวงทางหลวงสระแก้ว (วัฒนานคร) จ.สระแก้ว 1 แห่ง

1.2 งานสถาปัตยกรรม

1.2.8 งานบันไดและราวกันตก

1.2.8.3 เหล็กกล่องขนาด 1-1/2"x3"x2.3 mm.

เหล็กกล่องขนาด 1-1/2"x3"x2.3 mm. 20.660 กก./เส้น 591.580 = 28.634 บาท/กก.

บาท/เส้น

ค่างานต้นทุน = 28.63 บาท/กก.

โครงการ : ประกวดราคาจ้างก่อสร้างงานก่อสร้างอาคารที่พักอาศัยและสิ่งก่อสร้างประกอบ ระดับปฏิบัติการและระดับชำนาญการ (ระดับ 3-6)
หมวดทางหลวงหนองสังข์ แขวงทางหลวงสระแก้ว (วัฒนานคร) จ.สระแก้ว 1 แห่ง ด้วยวิธีประกวดราคาอิเล็กทรอนิกส์ (e-bidding) /
งานก่อสร้างอาคารที่พักอาศัยและสิ่งก่อสร้างประกอบ ระดับปฏิบัติการและระดับชำนาญการ (ระดับ 3-6) หมวดทางหลวงหนองสังข์
แขวงทางหลวงสระแก้ว (วัฒนานคร) จ.สระแก้ว 1 แห่ง

รายละเอียดการคำนวณค่างานต้นทุนต่อหน่วย

1 งานก่อสร้างอาคารที่พักอาศัยและสิ่งก่อสร้างประกอบ ระดับปฏิบัติการและระดับชำนาญการ (ระดับ 3-6)
หมวดทางหลวงหนองสังข์ แขวงทางหลวงสระแก้ว (วัฒนานคร) จ.สระแก้ว 1 แห่ง

1.2 งานสถาปัตยกรรม

1.2.8 งานบันไดและราวกันตก

1.2.8.4 เหล็กกลม Dia. 1/4"x2.3 mm.

เหล็กกลม Dia. 1/4"x2.3 mm. 12.740 กก./เส้น 434.570 บาท/เส้น = 34.110 บาท/กก.

ค่าแรงประกอบเหล็กรูปพรรณ 14.000 บาท/กก.

ค่างานต้นทุน = 48.11 บาท/กก.

โครงการ : ประกวดราคาจ้างก่อสร้างงานก่อสร้างอาคารที่พักอาศัยและสิ่งก่อสร้างประกอบ ระดับปฏิบัติการและระดับชำนาญการ (ระดับ 3-6)
หมวดทางหลวงหนองสังข์ แขวงทางหลวงสระแก้ว (วัฒนานคร) จ.สระแก้ว 1 แห่ง ด้วยวิธีประกวดราคาอิเล็กทรอนิกส์ (e-bidding) /
งานก่อสร้างอาคารที่พักอาศัยและสิ่งก่อสร้างประกอบ ระดับปฏิบัติการและระดับชำนาญการ (ระดับ 3-6) หมวดทางหลวงหนองสังข์
แขวงทางหลวงสระแก้ว (วัฒนานคร) จ.สระแก้ว 1 แห่ง

รายละเอียดการคำนวณค่างานต้นทุนต่อหน่วย

1 งานก่อสร้างอาคารที่พักอาศัยและสิ่งก่อสร้างประกอบ ระดับปฏิบัติการและระดับชำนาญการ (ระดับ 3-6)
หมวดทางหลวงหนองสังข์ แขวงทางหลวงสระแก้ว (วัฒนานคร) จ.สระแก้ว 1 แห่ง

1.2 งานสถาปัตยกรรม

1.2.8 งานบันไดและราวกันตก

1.2.8.5 เหล็กกลม Dia. 1"x2.3 mm.

เหล็กกลม Dia. 1"x2.3 mm. 1.000 กก./เส้น 232.500 บาท/เส้น = 232.500 บาท/กก.

ค่าแรงประกอบเหล็กรูปพรรณ 14.000 บาท/กก.

ค่างานต้นทุน = 246.50 บาท/กก.

โครงการ : ประกวดราคาจ้างก่อสร้างงานก่อสร้างอาคารที่พักอาศัยและสิ่งก่อสร้างประกอบ ระดับปฏิบัติการและระดับชำนาญการ (ระดับ 3-6)
หมวดทางหลวงหนองสังข์ แขวงทางหลวงสระแก้ว (วัฒนานคร) จ.สระแก้ว 1 แห่ง ด้วยวิธีประกวดราคาอิเล็กทรอนิกส์ (e-bidding) /
งานก่อสร้างอาคารที่พักอาศัยและสิ่งก่อสร้างประกอบ ระดับปฏิบัติการและระดับชำนาญการ (ระดับ 3-6) หมวดทางหลวงหนองสังข์

แขวงทางหลวงสระแก้ว (วัฒนานคร) จ.สระแก้ว 1 แห่ง

รายละเอียดการคำนวณค่างานต้นทุนต่อหน่วย

1 งานก่อสร้างอาคารที่พักอาศัยและสิ่งก่อสร้างประกอบ ระดับปฏิบัติการและระดับชำนาญการ (ระดับ 3-6)

หมวดทางหลวงหนองสังข์ แขวงทางหลวงสระแก้ว (วัฒนานคร) จ.สระแก้ว 1 แห่ง

1.2 งานสถาปัตยกรรม

1.2.8 งานบันไดและราวกันตก

1.2.8.6 เหล็กสแตนเลสกล่องขนาด 1"x2" ผิว Hair Line

เหล็กสแตนเลสกล่องขนาด 1"x2" ผิว Hair Line 0.167 ท่อน @ = 248.001 บาท/เมตร

1,485.040 บาท

ค่างานต้นทุน = 248.00 บาท/เมตร

โครงการ : ประกวราคาจ้างก่อสร้างงานก่อสร้างอาคารที่พักอาศัยและสิ่งก่อสร้างประกอบ ระดับปฏิบัติการและระดับชำนาญการ (ระดับ 3-6)
หมวดทางหลวงหนองสังข์ แขวงทางหลวงสระแก้ว (วัฒนานคร) จ.สระแก้ว 1 แห่ง ด้วยวิธีประกวดราคาอิเล็กทรอนิกส์ (e-bidding) /
งานก่อสร้างอาคารที่พักอาศัยและสิ่งก่อสร้างประกอบ ระดับปฏิบัติการและระดับชำนาญการ (ระดับ 3-6) หมวดทางหลวงหนองสังข์

แขวงทางหลวงสระแก้ว (วัฒนานคร) จ.สระแก้ว 1 แห่ง

รายละเอียดการคำนวณค่างานต้นทุนต่อหน่วย

1 งานก่อสร้างอาคารที่พักอาศัยและสิ่งก่อสร้างประกอบ ระดับปฏิบัติการและระดับชำนาญการ (ระดับ 3-6)

หมวดทางหลวงหนองสังข์ แขวงทางหลวงสระแก้ว (วัฒนานคร) จ.สระแก้ว 1 แห่ง

1.2 งานสถาปัตยกรรม

1.2.8 งานบันไดและราวกันตก

1.2.8.7 เหล็กสแตนเลสกลม Dia 1 cm.

เหล็กสแตนเลสกลม Dia 1 cm. 0.167 ท่อน @ 606.540 บาท = 101.292 บาท/เมตร

ค่างานต้นทุน = 101.29 บาท/เมตร

โครงการ : ประกวดราคาจ้างก่อสร้างงานก่อสร้างอาคารที่พักอาศัยและสิ่งก่อสร้างประกอบ ระดับปฏิบัติการและระดับชำนาญการ (ระดับ 3-6) หมวดทางหลวงหนองสังข์ แขวงทางหลวงสระแก้ว (วัฒนานคร) จ.สระแก้ว 1 แห่ง ด้วยวิธีประกวดราคาอิเล็กทรอนิกส์ (e-bidding) / งานก่อสร้างอาคารที่พักอาศัยและสิ่งก่อสร้างประกอบ ระดับปฏิบัติการและระดับชำนาญการ (ระดับ 3-6) หมวดทางหลวงหนองสังข์

แขวงทางหลวงสระแก้ว (วัฒนานคร) จ.สระแก้ว 1 แห่ง

รายละเอียดการคำนวณค่างานต้นทุนต่อหน่วย

1 งานก่อสร้างอาคารที่พักอาศัยและสิ่งก่อสร้างประกอบ ระดับปฏิบัติการและระดับชำนาญการ (ระดับ 3-6) หมวดทางหลวงหนองสังข์ แขวงทางหลวงสระแก้ว (วัฒนานคร) จ.สระแก้ว 1 แห่ง

1.2 งานสถาปัตยกรรม

1.2.8 งานบันไดและราวกันตก

1.2.8.8 งานทาสีกันสนิมและสีเคลือบเงา

สีทารองพื้นกันสนิม 0.040 แคนลอน @ 367.670 บาท = 14.706 บาท/ตร.ม.

สีทาทับหน้า 2 เที้ยว 0.080 แคนลอน @ 387.020 บาท = 30.961 บาท/ตร.ม.

ทินเนอร์ 0.020 แคนลอน @ 235.000 บาท = 4.700 บาท/ตร.ม.

ค่างานต้นทุน = 50.36 บาท/ตร.ม.

โครงการ : ประกวดราคาจ้างก่อสร้างงานก่อสร้างอาคารที่พักอาศัยและสิ่งก่อสร้างประกอบ ระดับปฏิบัติการและระดับชำนาญการ (ระดับ 3-6)
หมวดทางหลวงหนองสังข์ แขวงทางหลวงสระแก้ว (วัฒนานคร) จ.สระแก้ว 1 แห่ง ด้วยวิธีประกวดราคาอิเล็กทรอนิกส์ (e-bidding) /
งานก่อสร้างอาคารที่พักอาศัยและสิ่งก่อสร้างประกอบ ระดับปฏิบัติการและระดับชำนาญการ (ระดับ 3-6) หมวดทางหลวงหนองสังข์
แขวงทางหลวงสระแก้ว (วัฒนานคร) จ.สระแก้ว 1 แห่ง

รายละเอียดการคำนวณค่างานต้นทุนต่อหน่วย

1 งานก่อสร้างอาคารที่พักอาศัยและสิ่งก่อสร้างประกอบ ระดับปฏิบัติการและระดับชำนาญการ (ระดับ 3-6)
หมวดทางหลวงหนองสังข์ แขวงทางหลวงสระแก้ว (วัฒนานคร) จ.สระแก้ว 1 แห่ง

1.3 งานระบบสุขาภิบาลและระบบดับเพลิง

1.3.1 งานระบบน้ำเย็น (Cold Water System)

1.3.1.1 ท่อพีวีซี ชนิดปลายธรรมดา ชั้น 13.5 Dia. 2"

ท่อพีวีซี ชนิดปลายธรรมดา ชั้น 13.5 Dia. 2" 218.690 บาท/เส้น

ค่างานต้นทุน = 218.69 บาท/เส้น

โครงการ : ประกวดราคาจ้างก่อสร้างงานก่อสร้างอาคารที่พักอาศัยและสิ่งก่อสร้างประกอบ ระดับปฏิบัติการและระดับชำนาญการ (ระดับ 3-6)
หมวดทางหลวงหนองสังข์ แขวงทางหลวงสระแก้ว (วัฒนานคร) จ.สระแก้ว 1 แห่ง ด้วยวิธีประกวดราคาอิเล็กทรอนิกส์ (e-bidding) /
งานก่อสร้างอาคารที่พักอาศัยและสิ่งก่อสร้างประกอบ ระดับปฏิบัติการและระดับชำนาญการ (ระดับ 3-6) หมวดทางหลวงหนองสังข์
แขวงทางหลวงสระแก้ว (วัฒนานคร) จ.สระแก้ว 1 แห่ง

รายละเอียดการคำนวณค่างานต้นทุนต่อหน่วย

1 งานก่อสร้างอาคารที่พักอาศัยและสิ่งก่อสร้างประกอบ ระดับปฏิบัติการและระดับชำนาญการ (ระดับ 3-6)
หมวดทางหลวงหนองสังข์ แขวงทางหลวงสระแก้ว (วัฒนานคร) จ.สระแก้ว 1 แห่ง

1.3 งานระบบสุขาภิบาลและระบบดับเพลิง

1.3.1 งานระบบน้ำเย็น (Cold Water System)

1.3.1.2 ท่อพีวีซี ชนิดปลายธรรมดา ชั้น 13.5 Dia. 1"

ท่อพีวีซี ชนิดปลายธรรมดา ชั้น 13.5 Dia. 1" 84.810 บาท/เส้น

ค่างานต้นทุน = 84.81 บาท/เส้น

โครงการ : ประกวดราคาจ้างก่อสร้างงานก่อสร้างอาคารที่พักอาศัยและสิ่งก่อสร้างประกอบ ระดับปฏิบัติการและระดับชำนาญการ (ระดับ 3-6)
หมวดทางหลวงหนองสังข์ แขวงทางหลวงสระแก้ว (วัฒนานคร) จ.สระแก้ว 1 แห่ง ด้วยวิธีประกวดราคาอิเล็กทรอนิกส์ (e-bidding) /
งานก่อสร้างอาคารที่พักอาศัยและสิ่งก่อสร้างประกอบ ระดับปฏิบัติการและระดับชำนาญการ (ระดับ 3-6) หมวดทางหลวงหนองสังข์
แขวงทางหลวงสระแก้ว (วัฒนานคร) จ.สระแก้ว 1 แห่ง

รายละเอียดการคำนวณค่างานต้นทุนต่อหน่วย

1 งานก่อสร้างอาคารที่พักอาศัยและสิ่งก่อสร้างประกอบ ระดับปฏิบัติการและระดับชำนาญการ (ระดับ 3-6)
หมวดทางหลวงหนองสังข์ แขวงทางหลวงสระแก้ว (วัฒนานคร) จ.สระแก้ว 1 แห่ง

1.3 งานระบบสุขาภิบาลและระบบดับเพลิง

1.3.1 งานระบบน้ำเย็น (Cold Water System)

1.3.1.3 ท่อพีวีซี ชนิดปลายธรรมดา ชั้น 13.5 Dia. 3/4"

ท่อพีวีซี ชนิดปลายธรรมดา ชั้น 13.5 Dia. 3/4" 29.910 บาท/เส้น

ค่างานต้นทุน = 29.91 บาท/เส้น

โครงการ : ประกวดราคาจ้างก่อสร้างงานก่อสร้างอาคารที่พักอาศัยและสิ่งก่อสร้างประกอบ ระดับปฏิบัติการและระดับชำนาญการ (ระดับ 3-6)
หมวดทางหลวงหนองสังข์ แขวงทางหลวงสระแก้ว (วัฒนานคร) จ.สระแก้ว 1 แห่ง ด้วยวิธีประกวดราคาอิเล็กทรอนิกส์ (e-bidding) /
งานก่อสร้างอาคารที่พักอาศัยและสิ่งก่อสร้างประกอบ ระดับปฏิบัติการและระดับชำนาญการ (ระดับ 3-6) หมวดทางหลวงหนองสังข์
แขวงทางหลวงสระแก้ว (วัฒนานคร) จ.สระแก้ว 1 แห่ง

รายละเอียดการคำนวณค่างานต้นทุนต่อหน่วย

1 งานก่อสร้างอาคารที่พักอาศัยและสิ่งก่อสร้างประกอบ ระดับปฏิบัติการและระดับชำนาญการ (ระดับ 3-6)
หมวดทางหลวงหนองสังข์ แขวงทางหลวงสระแก้ว (วัฒนานคร) จ.สระแก้ว 1 แห่ง

1.3 งานระบบสุขาภิบาลและระบบดับเพลิง

1.3.1 งานระบบน้ำเย็น (Cold Water System)

1.3.1.4 ข้อต่อท่อ/ข้องอ อุปกรณ์จับยึดท่อและอื่นๆ (Accessories)

ข้อต่อท่อ/ข้องอ อุปกรณ์จับยึดท่อและอื่นๆ (Accessories) 2,384.940

L.S.

ค่างานต้นทุน

= 2,384.94 บาท/L.S.

โครงการ : ประกวดราคาจ้างก่อสร้างงานก่อสร้างอาคารที่พักอาศัยและสิ่งก่อสร้างประกอบ ระดับปฏิบัติการและระดับชำนาญการ (ระดับ 3-6)
หมวดทางหลวงหนองสังข์ แขวงทางหลวงสระแก้ว (วัฒนานคร) จ.สระแก้ว 1 แห่ง ด้วยวิธีประกวดราคาอิเล็กทรอนิกส์ (e-bidding) /
งานก่อสร้างอาคารที่พักอาศัยและสิ่งก่อสร้างประกอบ ระดับปฏิบัติการและระดับชำนาญการ (ระดับ 3-6) หมวดทางหลวงหนองสังข์
แขวงทางหลวงสระแก้ว (วัฒนานคร) จ.สระแก้ว 1 แห่ง

รายละเอียดการคำนวณค่างานต้นทุนต่อหน่วย

1 งานก่อสร้างอาคารที่พักอาศัยและสิ่งก่อสร้างประกอบ ระดับปฏิบัติการและระดับชำนาญการ (ระดับ 3-6)
หมวดทางหลวงหนองสังข์ แขวงทางหลวงสระแก้ว (วัฒนานคร) จ.สระแก้ว 1 แห่ง

1.3 งานระบบสุขาภิบาลและระบบดับเพลิง

1.3.1 งานระบบน้ำเย็น (Cold Water System)

1.3.1.5 บอล (Ball Valve) Dia. 2"

บอล (Ball Valve) Dia. 2" 825.470 บาท/ตัว

ค่างานต้นทุน = 825.47 บาท/ตัว

โครงการ : ประกวดราคาจ้างก่อสร้างงานก่อสร้างอาคารที่พักอาศัยและสิ่งก่อสร้างประกอบ ระดับปฏิบัติการและระดับชำนาญการ (ระดับ 3-6)
หมวดทางหลวงหนองสังข์ แขวงทางหลวงสระแก้ว (วัฒนานคร) จ.สระแก้ว 1 แห่ง ด้วยวิธีประกวดราคาอิเล็กทรอนิกส์ (e-bidding) /
งานก่อสร้างอาคารที่พักอาศัยและสิ่งก่อสร้างประกอบ ระดับปฏิบัติการและระดับชำนาญการ (ระดับ 3-6) หมวดทางหลวงหนองสังข์
แขวงทางหลวงสระแก้ว (วัฒนานคร) จ.สระแก้ว 1 แห่ง

รายละเอียดการคำนวณค่างานต้นทุนต่อหน่วย

1 งานก่อสร้างอาคารที่พักอาศัยและสิ่งก่อสร้างประกอบ ระดับปฏิบัติการและระดับชำนาญการ (ระดับ 3-6)
หมวดทางหลวงหนองสังข์ แขวงทางหลวงสระแก้ว (วัฒนานคร) จ.สระแก้ว 1 แห่ง

1.3 งานระบบสุขาภิบาลและระบบดับเพลิง

1.3.1 งานระบบน้ำเย็น (Cold Water System)

1.3.1.6 บอล (Ball Valve) Dia. 1"

บอล (Ball Valve) Dia. 1" 165.520 บาท/ตัว

ค่างานต้นทุน = 165.52 บาท/ตัว

โครงการ : ประกวดราคาจ้างก่อสร้างงานก่อสร้างอาคารที่พักอาศัยและสิ่งก่อสร้างประกอบ ระดับปฏิบัติการและระดับชำนาญการ (ระดับ 3-6)
หมวดทางหลวงหนองสังข์ แขวงทางหลวงสระแก้ว (วัฒนานคร) จ.สระแก้ว 1 แห่ง ด้วยวิธีประกวดราคาอิเล็กทรอนิกส์ (e-bidding) /
งานก่อสร้างอาคารที่พักอาศัยและสิ่งก่อสร้างประกอบ ระดับปฏิบัติการและระดับชำนาญการ (ระดับ 3-6) หมวดทางหลวงหนองสังข์
แขวงทางหลวงสระแก้ว (วัฒนานคร) จ.สระแก้ว 1 แห่ง

รายละเอียดการคำนวณค่างานต้นทุนต่อหน่วย

1 งานก่อสร้างอาคารที่พักอาศัยและสิ่งก่อสร้างประกอบ ระดับปฏิบัติการและระดับชำนาญการ (ระดับ 3-6)
หมวดทางหลวงหนองสังข์ แขวงทางหลวงสระแก้ว (วัฒนานคร) จ.สระแก้ว 1 แห่ง

1.3 งานระบบสุขาภิบาลและระบบดับเพลิง

1.3.1 งานระบบน้ำเย็น (Cold Water System)

1.3.1.7 ก๊อกน้ำ (Stop Valve) Dia.1/2"

ก๊อกน้ำ (Stop Valve) Dia.1/2" 120.560 บาท/ตัว

ค่างานต้นทุน = 120.56 บาท/ตัว

โครงการ : ประกวดราคาจ้างก่อสร้างงานก่อสร้างอาคารที่พักอาศัยและสิ่งก่อสร้างประกอบ ระดับปฏิบัติการและระดับชำนาญการ (ระดับ 3-6)
หมวดทางหลวงหนองสังข์ แขวงทางหลวงสระแก้ว (วัฒนานคร) จ.สระแก้ว 1 แห่ง ด้วยวิธีประกวดราคาอิเล็กทรอนิกส์ (e-bidding) /
งานก่อสร้างอาคารที่พักอาศัยและสิ่งก่อสร้างประกอบ ระดับปฏิบัติการและระดับชำนาญการ (ระดับ 3-6) หมวดทางหลวงหนองสังข์
แขวงทางหลวงสระแก้ว (วัฒนานคร) จ.สระแก้ว 1 แห่ง

รายละเอียดการคำนวณค่างานต้นทุนต่อหน่วย

1 งานก่อสร้างอาคารที่พักอาศัยและสิ่งก่อสร้างประกอบ ระดับปฏิบัติการและระดับชำนาญการ (ระดับ 3-6)

หมวดทางหลวงหนองสังข์ แขวงทางหลวงสระแก้ว (วัฒนานคร) จ.สระแก้ว 1 แห่ง

1.3 งานระบบสุขาภิบาลและระบบดับเพลิง

1.3.1 งานระบบน้ำเย็น (Cold Water System)

1.3.1.8 ก๊อกสนาม Dia.1/2"

ก๊อกสนาม Dia.1/2" 119.000 บาท/ตัว

ค่างานต้นทุน

= 119.00 บาท/ตัว

โครงการ : ประกวดราคาจ้างก่อสร้างงานก่อสร้างอาคารที่พักอาศัยและสิ่งก่อสร้างประกอบ ระดับปฏิบัติการและระดับชำนาญการ (ระดับ 3-6)
หมวดทางหลวงหนองสังข์ แขวงทางหลวงสระแก้ว (วัฒนานคร) จ.สระแก้ว 1 แห่ง ด้วยวิธีประกวดราคาอิเล็กทรอนิกส์ (e-bidding) /
งานก่อสร้างอาคารที่พักอาศัยและสิ่งก่อสร้างประกอบ ระดับปฏิบัติการและระดับชำนาญการ (ระดับ 3-6) หมวดทางหลวงหนองสังข์

แขวงทางหลวงสระแก้ว (วัฒนานคร) จ.สระแก้ว 1 แห่ง

รายละเอียดการคำนวณค่างานต้นทุนต่อหน่วย

1 งานก่อสร้างอาคารที่พักอาศัยและสิ่งก่อสร้างประกอบ ระดับปฏิบัติการและระดับชำนาญการ (ระดับ 3-6)

หมวดทางหลวงหนองสังข์ แขวงทางหลวงสระแก้ว (วัฒนานคร) จ.สระแก้ว 1 แห่ง

1.3 งานระบบสุขาภิบาลและระบบดับเพลิง

1.3.1 งานระบบน้ำเย็น (Cold Water System)

1.3.1.9 ก๊อกล้างพื้น Dia.1/2"

ก๊อกล้างพื้น Dia.1/2" 133.960 บาท/ตัว

ค่างานต้นทุน = 133.96 บาท/ตัว

โครงการ : ประกวดราคาจ้างก่อสร้างงานก่อสร้างอาคารที่พักอาศัยและสิ่งก่อสร้างประกอบ ระดับปฏิบัติการและระดับชำนาญการ (ระดับ 3-6)
หมวดทางหลวงหนองสังข์ แขวงทางหลวงสระแก้ว (วัฒนานคร) จ.สระแก้ว 1 แห่ง ด้วยวิธีประกวดราคาอิเล็กทรอนิกส์ (e-bidding) /
งานก่อสร้างอาคารที่พักอาศัยและสิ่งก่อสร้างประกอบ ระดับปฏิบัติการและระดับชำนาญการ (ระดับ 3-6) หมวดทางหลวงหนองสังข์
แขวงทางหลวงสระแก้ว (วัฒนานคร) จ.สระแก้ว 1 แห่ง

รายละเอียดการคำนวณค่างานต้นทุนต่อหน่วย

1 งานก่อสร้างอาคารที่พักอาศัยและสิ่งก่อสร้างประกอบ ระดับปฏิบัติการและระดับชำนาญการ (ระดับ 3-6)
หมวดทางหลวงหนองสังข์ แขวงทางหลวงสระแก้ว (วัฒนานคร) จ.สระแก้ว 1 แห่ง

1.3 งานระบบสุขาภิบาลและระบบดับเพลิง

1.3.1 งานระบบน้ำเย็น (Cold Water System)

1.3.1.10 ปั้มน้ำอัตโนมัติแรงดันคงที่ ขนาด 150 W พร้อมอุปกรณ์ครบชุด

ปั้มน้ำอัตโนมัติแรงดันคงที่ ขนาด 150 W พร้อมอุปกรณ์ครบชุด

5,121.490 บาท/ชุด

ค่างานต้นทุน

= 5,121.49 บาท/ชุด

โครงการ : ประกวดราคาจ้างก่อสร้างงานก่อสร้างอาคารที่พักอาศัยและสิ่งก่อสร้างประกอบ ระดับปฏิบัติการและระดับชำนาญการ (ระดับ 3-6)
หมวดทางหลวงหนองสังข์ แขวงทางหลวงสระแก้ว (วัฒนานคร) จ.สระแก้ว 1 แห่ง ด้วยวิธีประกวดราคาอิเล็กทรอนิกส์ (e-bidding) /
งานก่อสร้างอาคารที่พักอาศัยและสิ่งก่อสร้างประกอบ ระดับปฏิบัติการและระดับชำนาญการ (ระดับ 3-6) หมวดทางหลวงหนองสังข์
แขวงทางหลวงสระแก้ว (วัฒนานคร) จ.สระแก้ว 1 แห่ง

รายละเอียดการคำนวณค่างานต้นทุนต่อหน่วย

1 งานก่อสร้างอาคารที่พักอาศัยและสิ่งก่อสร้างประกอบ ระดับปฏิบัติการและระดับชำนาญการ (ระดับ 3-6)
หมวดทางหลวงหนองสังข์ แขวงทางหลวงสระแก้ว (วัฒนานคร) จ.สระแก้ว 1 แห่ง

1.3 งานระบบสุขาภิบาลและระบบดับเพลิง

1.3.1 งานระบบน้ำเย็น (Cold Water System)

1.3.1.11 ถังเก็บน้ำแบบวางบนดิน ขนาดความจุ 1,500 ลิตร พร้อมอุปกรณ์ครบชุด

ถังเก็บน้ำแบบวางบนดิน ขนาดความจุ 1,500 ลิตร

พร้อมอุปกรณ์ครบชุด 6,091.570 บาท/ชุด

ค่างานต้นทุน

= 6,091.57 บาท/ชุด

โครงการ : ประกวดราคาจ้างก่อสร้างงานก่อสร้างอาคารที่พักอาศัยและสิ่งก่อสร้างประกอบ ระดับปฏิบัติการและระดับชำนาญการ (ระดับ 3-6) หมวดทางหลวงหนองสังข์ แขวงทางหลวงสระแก้ว (วัฒนานคร) จ.สระแก้ว 1 แห่ง ด้วยวิธีประกวดราคาอิเล็กทรอนิกส์ (e-bidding) / งานก่อสร้างอาคารที่พักอาศัยและสิ่งก่อสร้างประกอบ ระดับปฏิบัติการและระดับชำนาญการ (ระดับ 3-6) หมวดทางหลวงหนองสังข์ แขวงทางหลวงสระแก้ว (วัฒนานคร) จ.สระแก้ว 1 แห่ง

รายละเอียดการคำนวณค่างานต้นทุนต่อหน่วย

1 งานก่อสร้างอาคารที่พักอาศัยและสิ่งก่อสร้างประกอบ ระดับปฏิบัติการและระดับชำนาญการ (ระดับ 3-6) หมวดทางหลวงหนองสังข์ แขวงทางหลวงสระแก้ว (วัฒนานคร) จ.สระแก้ว 1 แห่ง

1.3 งานระบบสุขาภิบาลและระบบดับเพลิง

1.3.1 งานระบบน้ำเย็น (Cold Water System)

1.3.1.12 มาตรฐานน้ำประปา (จากการประปา)

มาตรฐานน้ำประปา (จากการประปา) 3,600.000 บาท/ชุด

ค่างานต้นทุน = 3,600.00 บาท/ชุด

โครงการ : ประกวดราคาจ้างก่อสร้างงานก่อสร้างอาคารที่พักอาศัยและสิ่งก่อสร้างประกอบ ระดับปฏิบัติการและระดับชำนาญการ (ระดับ 3-6)
หมวดทางหลวงหนองสังข์ แขวงทางหลวงสระแก้ว (วัฒนานคร) จ.สระแก้ว 1 แห่ง ด้วยวิธีประกวดราคาอิเล็กทรอนิกส์ (e-bidding) /
งานก่อสร้างอาคารที่พักอาศัยและสิ่งก่อสร้างประกอบ ระดับปฏิบัติการและระดับชำนาญการ (ระดับ 3-6) หมวดทางหลวงหนองสังข์
แขวงทางหลวงสระแก้ว (วัฒนานคร) จ.สระแก้ว 1 แห่ง

รายละเอียดการคำนวณค่างานต้นทุนต่อหน่วย

1 งานก่อสร้างอาคารที่พักอาศัยและสิ่งก่อสร้างประกอบ ระดับปฏิบัติการและระดับชำนาญการ (ระดับ 3-6)
หมวดทางหลวงหนองสังข์ แขวงทางหลวงสระแก้ว (วัฒนานคร) จ.สระแก้ว 1 แห่ง

1.3 งานระบบสุขาภิบาลและระบบดับเพลิง

1.3.2 งานระบบระบายและบำบัดน้ำเสีย (Soil, West, Vent System)

1.3.2.1 ท่อพีวีซี ชนิดปลายธรรมดา ชั้น 13.5 Dia. 4"

ท่อพีวีซี ชนิดปลายธรรมดา ชั้น 13.5 Dia. 4" 813.080 บาท/เส้น

ค่างานต้นทุน = 813.08 บาท/เส้น

โครงการ : ประกวดราคาจ้างก่อสร้างงานก่อสร้างอาคารที่พักอาศัยและสิ่งก่อสร้างประกอบ ระดับปฏิบัติการและระดับชำนาญการ (ระดับ 3-6)
หมวดทางหลวงหนองสังข์ แขวงทางหลวงสระแก้ว (วัฒนานคร) จ.สระแก้ว 1 แห่ง ด้วยวิธีประกวดราคาอิเล็กทรอนิกส์ (e-bidding) /
งานก่อสร้างอาคารที่พักอาศัยและสิ่งก่อสร้างประกอบ ระดับปฏิบัติการและระดับชำนาญการ (ระดับ 3-6) หมวดทางหลวงหนองสังข์
แขวงทางหลวงสระแก้ว (วัฒนานคร) จ.สระแก้ว 1 แห่ง
รายละเอียดการคำนวณค่างานต้นทุนต่อหน่วย

1 งานก่อสร้างอาคารที่พักอาศัยและสิ่งก่อสร้างประกอบ ระดับปฏิบัติการและระดับชำนาญการ (ระดับ 3-6)
หมวดทางหลวงหนองสังข์ แขวงทางหลวงสระแก้ว (วัฒนานคร) จ.สระแก้ว 1 แห่ง

1.3 งานระบบสุขาภิบาลและระบบดับเพลิง

1.3.2 งานระบบระบายและบำบัดน้ำเสีย (Soil, West, Vent System)

1.3.2.2 ท่อพีวีซี ชนิดปลายธรรมดา ชั้น 13.5 Dia. 2"

ท่อพีวีซี ชนิดปลายธรรมดา ชั้น 13.5 Dia. 2" 218.690 บาท/เส้น

ค่าแรงติดตั้ง ท่อพีวีซี Dia. 2" 40.000 บาท/เมตร

ค่างานต้นทุน = 258.69 บาท/เส้น

โครงการ : ประกวดราคาจ้างก่อสร้างงานก่อสร้างอาคารที่พักอาศัยและสิ่งก่อสร้างประกอบ ระดับปฏิบัติการและระดับชำนาญการ (ระดับ 3-6)
หมวดทางหลวงหนองสังข์ แขวงทางหลวงสระแก้ว (วัฒนานคร) จ.สระแก้ว 1 แห่ง ด้วยวิธีประกวดราคาอิเล็กทรอนิกส์ (e-bidding) /
งานก่อสร้างอาคารที่พักอาศัยและสิ่งก่อสร้างประกอบ ระดับปฏิบัติการและระดับชำนาญการ (ระดับ 3-6) หมวดทางหลวงหนองสังข์
แขวงทางหลวงสระแก้ว (วัฒนานคร) จ.สระแก้ว 1 แห่ง

รายละเอียดการคำนวณค่างานต้นทุนต่อหน่วย

1 งานก่อสร้างอาคารที่พักอาศัยและสิ่งก่อสร้างประกอบ ระดับปฏิบัติการและระดับชำนาญการ (ระดับ 3-6)
หมวดทางหลวงหนองสังข์ แขวงทางหลวงสระแก้ว (วัฒนานคร) จ.สระแก้ว 1 แห่ง

1.3 งานระบบสุขาภิบาลและระบบดับเพลิง

1.3.2 งานระบบระบายและบำบัดน้ำเสีย (Soil, West, Vent System)

1.3.2.3 ท่อพีวีซี ชนิดปลายธรรมดา ชั้น 13.5 Dia. 1"

ท่อพีวีซี ชนิดปลายธรรมดา ชั้น 13.5 Dia. 1" 84.810 บาท/เส้น

ค่าแรงติดตั้ง ท่อพีวีซี Dia. 1" 30.000 บาท/เมตร

ค่างานต้นทุน = 114.81 บาท/เส้น

โครงการ : ประกวดราคาจ้างก่อสร้างงานก่อสร้างอาคารที่พักอาศัยและสิ่งก่อสร้างประกอบ ระดับปฏิบัติการและระดับชำนาญการ (ระดับ 3-6)
หมวดทางหลวงหนองสังข์ แขวงทางหลวงสระแก้ว (วัฒนานคร) จ.สระแก้ว 1 แห่ง ด้วยวิธีประกวดราคาอิเล็กทรอนิกส์ (e-bidding) /
งานก่อสร้างอาคารที่พักอาศัยและสิ่งก่อสร้างประกอบ ระดับปฏิบัติการและระดับชำนาญการ (ระดับ 3-6) หมวดทางหลวงหนองสังข์
แขวงทางหลวงสระแก้ว (วัฒนานคร) จ.สระแก้ว 1 แห่ง

รายละเอียดการคำนวณค่างานต้นทุนต่อหน่วย

1 งานก่อสร้างอาคารที่พักอาศัยและสิ่งก่อสร้างประกอบ ระดับปฏิบัติการและระดับชำนาญการ (ระดับ 3-6)
หมวดทางหลวงหนองสังข์ แขวงทางหลวงสระแก้ว (วัฒนานคร) จ.สระแก้ว 1 แห่ง

1.3 งานระบบสุขาภิบาลและระบบดับเพลิง

1.3.2 งานระบบระบายและบำบัดน้ำเสีย (Soil, West, Vent System)

1.3.2.4 ข้อต่อท่อ/ข้องอ อุปกรณ์จับยึดท่อและอื่นๆ (Accessories)

ข้อต่อท่อ/ข้องอ อุปกรณ์จับยึดท่อและอื่นๆ (Accessories) 13,608.880

บาท/L.S.

ค่างานต้นทุน

= 13,608.88 บาท/L.S.

โครงการ : ประกวดราคาจ้างก่อสร้างงานก่อสร้างอาคารที่พักอาศัยและสิ่งก่อสร้างประกอบ ระดับปฏิบัติการและระดับชำนาญการ (ระดับ 3-6) หมวดทางหลวงหนองสังข์ แขวงทางหลวงสระแก้ว (วัฒนานคร) จ.สระแก้ว 1 แห่ง ด้วยวิธีประกวดราคาอิเล็กทรอนิกส์ (e-bidding) / งานก่อสร้างอาคารที่พักอาศัยและสิ่งก่อสร้างประกอบ ระดับปฏิบัติการและระดับชำนาญการ (ระดับ 3-6) หมวดทางหลวงหนองสังข์ แขวงทางหลวงสระแก้ว (วัฒนานคร) จ.สระแก้ว 1 แห่ง

รายละเอียดการคำนวณค่างานต้นทุนต่อหน่วย

1 งานก่อสร้างอาคารที่พักอาศัยและสิ่งก่อสร้างประกอบ ระดับปฏิบัติการและระดับชำนาญการ (ระดับ 3-6) หมวดทางหลวงหนองสังข์ แขวงทางหลวงสระแก้ว (วัฒนานคร) จ.สระแก้ว 1 แห่ง

1.3 งานระบบสุขาภิบาลและระบบดับเพลิง

1.3.2 งานระบบระบายและบำบัดน้ำเสีย (Soil, West, Vent System)

1.3.2.5 ท่อซีเมนต์ใยหิน 0.30 ม.

ท่อซีเมนต์ใยหิน 0.30 ม. 144.850 บาท/เมตร

ค่าแรงคิด 30% จากวัสดุ 43.455 บาท

ค่างานต้นทุน = 188.30 บาท/เมตร

โครงการ : ประกวดราคาจ้างก่อสร้างงานก่อสร้างอาคารที่พักอาศัยและสิ่งก่อสร้างประกอบ ระดับปฏิบัติการและระดับชำนาญการ (ระดับ 3-6)
หมวดทางหลวงหนองสังข์ แขวงทางหลวงสระแก้ว (วัฒนานคร) จ.สระแก้ว 1 แห่ง ด้วยวิธีประกวดราคาอิเล็กทรอนิกส์ (e-bidding) /
งานก่อสร้างอาคารที่พักอาศัยและสิ่งก่อสร้างประกอบ ระดับปฏิบัติการและระดับชำนาญการ (ระดับ 3-6) หมวดทางหลวงหนองสังข์
แขวงทางหลวงสระแก้ว (วัฒนานคร) จ.สระแก้ว 1 แห่ง

รายละเอียดการคำนวณค่างานต้นทุนต่อหน่วย

1 งานก่อสร้างอาคารที่พักอาศัยและสิ่งก่อสร้างประกอบ ระดับปฏิบัติการและระดับชำนาญการ (ระดับ 3-6)

หมวดทางหลวงหนองสังข์ แขวงทางหลวงสระแก้ว (วัฒนานคร) จ.สระแก้ว 1 แห่ง

1.3 งานระบบสุขาภิบาลและระบบดับเพลิง

1.3.2 งานระบบระบายและบำบัดน้ำเสีย (Soil, West, Vent System)

1.3.2.6 บ่อพักน้ำสำเร็จรูป (MANHOLE) ขนาด 0.60x0.60x0.80 ม.

บ่อพักน้ำสำเร็จรูป (MANHOLE) ขนาด 0.60x0.60x0.80 ม. 313.080

บาท/บ่อ

ค่างานต้นทุน

= 313.08 บาท/บ่อ

โครงการ : ประกวดราคาจ้างก่อสร้างงานก่อสร้างอาคารที่พักอาศัยและสิ่งก่อสร้างประกอบ ระดับปฏิบัติการและระดับชำนาญการ (ระดับ 3-6)
หมวดทางหลวงหนองสังข์ แขวงทางหลวงสระแก้ว (วัฒนานคร) จ.สระแก้ว 1 แห่ง ด้วยวิธีประกวดราคาอิเล็กทรอนิกส์ (e-bidding) /
งานก่อสร้างอาคารที่พักอาศัยและสิ่งก่อสร้างประกอบ ระดับปฏิบัติการและระดับชำนาญการ (ระดับ 3-6) หมวดทางหลวงหนองสังข์
แขวงทางหลวงสระแก้ว (วัฒนานคร) จ.สระแก้ว 1 แห่ง

รายละเอียดการคำนวณค่างานต้นทุนต่อหน่วย

1 งานก่อสร้างอาคารที่พักอาศัยและสิ่งก่อสร้างประกอบ ระดับปฏิบัติการและระดับชำนาญการ (ระดับ 3-6)
หมวดทางหลวงหนองสังข์ แขวงทางหลวงสระแก้ว (วัฒนานคร) จ.สระแก้ว 1 แห่ง

1.3 งานระบบสุขาภิบาลและระบบดับเพลิง

1.3.2 งานระบบระบายและบำบัดน้ำเสีย (Soil, West, Vent System)

1.3.2.7 บ่อดักขยะ คสล. ขนาด 0.92x0.92x1.00 ม.

บ่อดักขยะ คสล. ขนาด 0.92x0.92x1.00 ม. 2,250.000 บาท/บ่อ

ค่างานต้นทุน = 2,250.00 บาท/บ่อ

โครงการ : ประกวดราคาจ้างก่อสร้างงานก่อสร้างอาคารที่พักอาศัยและสิ่งก่อสร้างประกอบ ระดับปฏิบัติการและระดับชำนาญการ (ระดับ 3-6)
หมวดทางหลวงหนองสังข์ แขวงทางหลวงสระแก้ว (วัฒนานคร) จ.สระแก้ว 1 แห่ง ด้วยวิธีประกวดราคาอิเล็กทรอนิกส์ (e-bidding) /
งานก่อสร้างอาคารที่พักอาศัยและสิ่งก่อสร้างประกอบ ระดับปฏิบัติการและระดับชำนาญการ (ระดับ 3-6) หมวดทางหลวงหนองสังข์
แขวงทางหลวงสระแก้ว (วัฒนานคร) จ.สระแก้ว 1 แห่ง

รายละเอียดการคำนวณค่างานต้นทุนต่อหน่วย

1 งานก่อสร้างอาคารที่พักอาศัยและสิ่งก่อสร้างประกอบ ระดับปฏิบัติการและระดับชำนาญการ (ระดับ 3-6)
หมวดทางหลวงหนองสังข์ แขวงทางหลวงสระแก้ว (วัฒนานคร) จ.สระแก้ว 1 แห่ง

1.3 งานระบบสุขาภิบาลและระบบดับเพลิง

1.3.2 งานระบบระบายและบำบัดน้ำเสีย (Soil,West,Vent System)

1.3.2.8 ถังดักไขมัน (GREASE TRAP) ขนาด 430x730x350 mm.

ถังดักไขมัน (GREASE TRAP) ขนาด 430x730x350 mm. 4,341.120

บาท/บ่อ

ค่างานต้นทุน

= 4,341.12 บาท/บ่อ

โครงการ : ประกวดราคาจ้างก่อสร้างงานก่อสร้างอาคารที่พักอาศัยและสิ่งก่อสร้างประกอบ ระดับปฏิบัติการและระดับชำนาญการ (ระดับ 3-6)
หมวดทางหลวงหนองสังข์ แขวงทางหลวงสระแก้ว (วัฒนานคร) จ.สระแก้ว 1 แห่ง ด้วยวิธีประกวดราคาอิเล็กทรอนิกส์ (e-bidding) /
งานก่อสร้างอาคารที่พักอาศัยและสิ่งก่อสร้างประกอบ ระดับปฏิบัติการและระดับชำนาญการ (ระดับ 3-6) หมวดทางหลวงหนองสังข์
แขวงทางหลวงสระแก้ว (วัฒนานคร) จ.สระแก้ว 1 แห่ง

รายละเอียดการคำนวณค่างานต้นทุนต่อหน่วย

1 งานก่อสร้างอาคารที่พักอาศัยและสิ่งก่อสร้างประกอบ ระดับปฏิบัติการและระดับชำนาญการ (ระดับ 3-6)
หมวดทางหลวงหนองสังข์ แขวงทางหลวงสระแก้ว (วัฒนานคร) จ.สระแก้ว 1 แห่ง

1.3 งานระบบสุขาภิบาลและระบบดับเพลิง

1.3.2 งานระบบระบายและบำบัดน้ำเสีย (Soil, West, Vent System)

1.3.2.9 ถังบำบัดน้ำเสีย ขนาด 1000 ลิตร พร้อมอุปกรณ์ครบชุด

ถังบำบัดน้ำเสีย ขนาด 1000 ลิตร พร้อมอุปกรณ์ครบชุด 4,102.800

บาท/บ่อ

ค่างานต้นทุน

= 4,102.80 บาท/บ่อ

โครงการ : ประกวดราคาจ้างก่อสร้างงานก่อสร้างอาคารที่พักอาศัยและสิ่งก่อสร้างประกอบ ระดับปฏิบัติการและระดับชำนาญการ (ระดับ 3-6)
หมวดทางหลวงหนองสังข์ แขวงทางหลวงสระแก้ว (วัฒนานคร) จ.สระแก้ว 1 แห่ง ด้วยวิธีประกวดราคาอิเล็กทรอนิกส์ (e-bidding) /
งานก่อสร้างอาคารที่พักอาศัยและสิ่งก่อสร้างประกอบ ระดับปฏิบัติการและระดับชำนาญการ (ระดับ 3-6) หมวดทางหลวงหนองสังข์
แขวงทางหลวงสระแก้ว (วัฒนานคร) จ.สระแก้ว 1 แห่ง

รายละเอียดการคำนวณค่างานต้นทุนต่อหน่วย

1 งานก่อสร้างอาคารที่พักอาศัยและสิ่งก่อสร้างประกอบ ระดับปฏิบัติการและระดับชำนาญการ (ระดับ 3-6)
หมวดทางหลวงหนองสังข์ แขวงทางหลวงสระแก้ว (วัฒนานคร) จ.สระแก้ว 1 แห่ง

1.3 งานระบบสุขาภิบาลและระบบดับเพลิง

1.3.2 งานระบบระบายและบำบัดน้ำเสีย (Soil, West, Vent System)

1.3.2.10 เสาเข็มหกเหลี่ยมกลวง ขนาด 0.15X0.15X4.00 ม.

เสาเข็มหกเหลี่ยมกลวง ขนาด 0.15X0.15X4.00 ม. 328.970 บาท/ตัน

ค่างานต้นทุน = 328.97 บาท/ตัน

โครงการ : ประกวดราคาจ้างก่อสร้างงานก่อสร้างอาคารที่พักอาศัยและสิ่งก่อสร้างประกอบ ระดับปฏิบัติการและระดับชำนาญการ (ระดับ 3-6)
หมวดทางหลวงหนองสังข์ แขวงทางหลวงสระแก้ว (วัฒนานคร) จ.สระแก้ว 1 แห่ง ด้วยวิธีประกวดราคาอิเล็กทรอนิกส์ (e-bidding) /
งานก่อสร้างอาคารที่พักอาศัยและสิ่งก่อสร้างประกอบ ระดับปฏิบัติการและระดับชำนาญการ (ระดับ 3-6) หมวดทางหลวงหนองสังข์
แขวงทางหลวงสระแก้ว (วัฒนานคร) จ.สระแก้ว 1 แห่ง

รายละเอียดการคำนวณค่างานต้นทุนต่อหน่วย

1 งานก่อสร้างอาคารที่พักอาศัยและสิ่งก่อสร้างประกอบ ระดับปฏิบัติการและระดับชำนาญการ (ระดับ 3-6)

หมวดทางหลวงหนองสังข์ แขวงทางหลวงสระแก้ว (วัฒนานคร) จ.สระแก้ว 1 แห่ง

1.3 งานระบบสุขาภิบาลและระบบดับเพลิง

1.3.2 งานระบบระบายและบำบัดน้ำเสีย (Soil,West,Vent System)

1.3.2.11 งานดินขุด

งานดินขุด 0.000 บาท/ลบม.

ค่างานต้นทุน = 0.00 บาท/ลบ.ม.

โครงการ : ประกวดราคาจ้างก่อสร้างงานก่อสร้างอาคารที่พักอาศัยและสิ่งก่อสร้างประกอบ ระดับปฏิบัติการและระดับชำนาญการ (ระดับ 3-6)
หมวดทางหลวงหนองสังข์ แขวงทางหลวงสระแก้ว (วัฒนานคร) จ.สระแก้ว 1 แห่ง ด้วยวิธีประกวดราคาอิเล็กทรอนิกส์ (e-bidding) /
งานก่อสร้างอาคารที่พักอาศัยและสิ่งก่อสร้างประกอบ ระดับปฏิบัติการและระดับชำนาญการ (ระดับ 3-6) หมวดทางหลวงหนองสังข์
แขวงทางหลวงสระแก้ว (วัฒนานคร) จ.สระแก้ว 1 แห่ง

รายละเอียดการคำนวณค่างานต้นทุนต่อหน่วย

1 งานก่อสร้างอาคารที่พักอาศัยและสิ่งก่อสร้างประกอบ ระดับปฏิบัติการและระดับชำนาญการ (ระดับ 3-6)
หมวดทางหลวงหนองสังข์ แขวงทางหลวงสระแก้ว (วัฒนานคร) จ.สระแก้ว 1 แห่ง

1.3 งานระบบสุขาภิบาลและระบบดับเพลิง

1.3.2 งานระบบระบายและบำบัดน้ำเสีย (Soil, West, Vent System)

1.3.2.12 ทราหยาบบดอัดแน่น

ทราหยาบบดอัดแน่น 350.000 บาท/ลบ.ม.

ค่างานต้นทุน = 350.00 บาท/ลบ.ม.

โครงการ : ประกวดราคาจ้างก่อสร้างงานก่อสร้างอาคารที่พักอาศัยและสิ่งก่อสร้างประกอบ ระดับปฏิบัติการและระดับชำนาญการ (ระดับ 3-6)
หมวดทางหลวงหนองสังข์ แขวงทางหลวงสระแก้ว (วัฒนานคร) จ.สระแก้ว 1 แห่ง ด้วยวิธีประกวดราคาอิเล็กทรอนิกส์ (e-bidding) /
งานก่อสร้างอาคารที่พักอาศัยและสิ่งก่อสร้างประกอบ ระดับปฏิบัติการและระดับชำนาญการ (ระดับ 3-6) หมวดทางหลวงหนองสังข์
แขวงทางหลวงสระแก้ว (วัฒนานคร) จ.สระแก้ว 1 แห่ง

รายละเอียดการคำนวณค่างานต้นทุนต่อหน่วย

1 งานก่อสร้างอาคารที่พักอาศัยและสิ่งก่อสร้างประกอบ ระดับปฏิบัติการและระดับชำนาญการ (ระดับ 3-6)
หมวดทางหลวงหนองสังข์ แขวงทางหลวงสระแก้ว (วัฒนานคร) จ.สระแก้ว 1 แห่ง

1.3 งานระบบสุขาภิบาลและระบบดับเพลิง

1.3.2 งานระบบระบายและบำบัดน้ำเสีย (Soil, West, Vent System)

1.3.2.13 คอนกรีตโครงสร้าง 1:2:4

| | | |
|--|---|--------------------|
| ปูนซีเมนต์ปอร์ตแลนด์ จำนวน 342.000 กก. @ 2,356.300 บาท/ตัน | = | 805.854 บาท |
| ทรายหยาบ จำนวน 0.620 ลบ.ม. @ 350.000 บาท/ลบ.ม. | = | 217.000 บาท |
| หินเบอร์ 1-2 จำนวน 1.090 ลบ.ม. @ 630.850 บาท/ลบ.ม. | = | 687.626 บาท |
| น้ำผสมคอนกรีต จำนวน 180.000 ลิตร @ 0.016 บาท/ลิตร | = | 2.880 บาท |
| ค่างานต้นทุน | = | 1,713.36 บาท/ลบ.ม. |

โครงการ : ประกวดราคาจ้างก่อสร้างงานก่อสร้างอาคารที่พักอาศัยและสิ่งก่อสร้างประกอบ ระดับปฏิบัติการและระดับชำนาญการ (ระดับ 3-6)
หมวดทางหลวงหนองสังข์ แขวงทางหลวงสระแก้ว (วัฒนานคร) จ.สระแก้ว 1 แห่ง ด้วยวิธีประกวดราคาอิเล็กทรอนิกส์ (e-bidding) /
งานก่อสร้างอาคารที่พักอาศัยและสิ่งก่อสร้างประกอบ ระดับปฏิบัติการและระดับชำนาญการ (ระดับ 3-6) หมวดทางหลวงหนองสังข์
แขวงทางหลวงสระแก้ว (วัฒนานคร) จ.สระแก้ว 1 แห่ง

รายละเอียดการคำนวณค่างานต้นทุนต่อหน่วย

1 งานก่อสร้างอาคารที่พักอาศัยและสิ่งก่อสร้างประกอบ ระดับปฏิบัติการและระดับชำนาญการ (ระดับ 3-6)

หมวดทางหลวงหนองสังข์ แขวงทางหลวงสระแก้ว (วัฒนานคร) จ.สระแก้ว 1 แห่ง

1.3 งานระบบสุขาภิบาลและระบบดับเพลิง

1.3.2 งานระบบระบายและบำบัดน้ำเสีย (Soil, West, Vent System)

1.3.2.14 เหล็กเสริมกลม SR-24 RB6

เหล็กเสริมกลม SR-24 RB6 ต้นละ @ 20,350.000 บาท = 20.350 บาท/กก.

ค่างานต้นทุน = 20.35 บาท/กก.

โครงการ : ประกวดราคาจ้างก่อสร้างงานก่อสร้างอาคารที่พักอาศัยและสิ่งก่อสร้างประกอบ ระดับปฏิบัติการและระดับชำนาญการ (ระดับ 3-6)
หมวดทางหลวงหนองสังข์ แขวงทางหลวงสระแก้ว (วัฒนานคร) จ.สระแก้ว 1 แห่ง ด้วยวิธีประกวดราคาอิเล็กทรอนิกส์ (e-bidding) /
งานก่อสร้างอาคารที่พักอาศัยและสิ่งก่อสร้างประกอบ ระดับปฏิบัติการและระดับชำนาญการ (ระดับ 3-6) หมวดทางหลวงหนองสังข์
แขวงทางหลวงสระแก้ว (วัฒนานคร) จ.สระแก้ว 1 แห่ง

รายละเอียดการคำนวณค่างานต้นทุนต่อหน่วย

1 งานก่อสร้างอาคารที่พักอาศัยและสิ่งก่อสร้างประกอบ ระดับปฏิบัติการและระดับชำนาญการ (ระดับ 3-6)
หมวดทางหลวงหนองสังข์ แขวงทางหลวงสระแก้ว (วัฒนานคร) จ.สระแก้ว 1 แห่ง

1.3 งานระบบสุขาภิบาลและระบบดับเพลิง

1.3.2 งานระบบระบายและบำบัดน้ำเสีย (Soil, West, Vent System)

1.3.2.15 เหล็กเสริมกลม SR-24 RB9

เหล็กเสริมกลม SR-24 RB9 ต้นละ @ 19,600.000 บาท = 19.600 บาท/กก.

ค่างานต้นทุน = 19.60 บาท/กก.

โครงการ : ประกวดราคาจ้างก่อสร้างงานก่อสร้างอาคารที่พักอาศัยและสิ่งก่อสร้างประกอบ ระดับปฏิบัติการและระดับชำนาญการ (ระดับ 3-6)
หมวดทางหลวงหนองสังข์ แขวงทางหลวงสระแก้ว (วัฒนานคร) จ.สระแก้ว 1 แห่ง ด้วยวิธีประกวดราคาอิเล็กทรอนิกส์ (e-bidding) /
งานก่อสร้างอาคารที่พักอาศัยและสิ่งก่อสร้างประกอบ ระดับปฏิบัติการและระดับชำนาญการ (ระดับ 3-6) หมวดทางหลวงหนองสังข์
แขวงทางหลวงสระแก้ว (วัฒนานคร) จ.สระแก้ว 1 แห่ง

รายละเอียดการคำนวณค่างานต้นทุนต่อหน่วย

1 งานก่อสร้างอาคารที่พักอาศัยและสิ่งก่อสร้างประกอบ ระดับปฏิบัติการและระดับชำนาญการ (ระดับ 3-6)
หมวดทางหลวงหนองสังข์ แขวงทางหลวงสระแก้ว (วัฒนานคร) จ.สระแก้ว 1 แห่ง

1.3 งานระบบสุขาภิบาลและระบบดับเพลิง

1.3.2 งานระบบระบายและบำบัดน้ำเสีย (Soil, West, Vent System)

1.3.2.16 ฝาถังเหล็กแผ่นขึ้นรูปขนาด Dia.490 mm. หนา 3.2 mm.

ฝาถังเหล็กแผ่นขึ้นรูปขนาด Dia.490 mm. หนา 3.2 mm. 1,200.000

บาท/ชุด

ค่างานต้นทุน

= 1,200.00 บาท/ชุด

โครงการ : ประกวดราคาจ้างก่อสร้างงานก่อสร้างอาคารที่พักอาศัยและสิ่งก่อสร้างประกอบ ระดับปฏิบัติการและระดับชำนาญการ (ระดับ 3-6) หมวดทางหลวงหนองสังข์ แขวงทางหลวงสระแก้ว (วัฒนานคร) จ.สระแก้ว 1 แห่ง ด้วยวิธีประกวดราคาอิเล็กทรอนิกส์ (e-bidding) / งานก่อสร้างอาคารที่พักอาศัยและสิ่งก่อสร้างประกอบ ระดับปฏิบัติการและระดับชำนาญการ (ระดับ 3-6) หมวดทางหลวงหนองสังข์ แขวงทางหลวงสระแก้ว (วัฒนานคร) จ.สระแก้ว 1 แห่ง

รายละเอียดการคำนวณค่างานต้นทุนต่อหน่วย

1 งานก่อสร้างอาคารที่พักอาศัยและสิ่งก่อสร้างประกอบ ระดับปฏิบัติการและระดับชำนาญการ (ระดับ 3-6) หมวดทางหลวงหนองสังข์ แขวงทางหลวงสระแก้ว (วัฒนานคร) จ.สระแก้ว 1 แห่ง

1.3 งานระบบสุขาภิบาลและระบบดับเพลิง

1.3.2 งานระบบระบายและบำบัดน้ำเสีย (Soil, West, Vent System)

1.3.2.17 ผนังก่ออิฐมอญสามัญ (ก่อครึ่งก้อน)

อิฐสามัญ (อิฐมอญ) ขนาด 7 x 16 x 3.5 ซม. จำนวน 138.000 ก้อน @ = 144.900 บาท/ตร.ม.
1.050 บาท/ก้อน

ปูนซีเมนต์ผสม (Silica Cement) จำนวน 16.010 กก. @ 1,838.010 = 29.426 บาท/ตร.ม.
บาท/ตัน

น้ำยาผสมปูนก่อ จำนวน 0.400 ลิตร @ 266.350 บาท = 106.540 บาท/ตร.ม.

ทรายละเอียด จำนวน 0.050 ลบ.ม. @ 717.760 บาท/ลบ.ม. = 35.888 บาท/ตร.ม.

น้ำผสมปูน จำนวน 10.000 ลิตร @ 0.016 บาท/ลิตร = 0.160 บาท/ตร.ม.

ค่างานต้นทุน = 316.91 บาท/ตร.ม.

โครงการ : ประกวดราคาจ้างก่อสร้างงานก่อสร้างอาคารที่พักอาศัยและสิ่งก่อสร้างประกอบ ระดับปฏิบัติการและระดับชำนาญการ (ระดับ 3-6)
หมวดทางหลวงหนองสังข์ แขวงทางหลวงสระแก้ว (วัฒนานคร) จ.สระแก้ว 1 แห่ง ด้วยวิธีประกวดราคาอิเล็กทรอนิกส์ (e-bidding) /
งานก่อสร้างอาคารที่พักอาศัยและสิ่งก่อสร้างประกอบ ระดับปฏิบัติการและระดับชำนาญการ (ระดับ 3-6) หมวดทางหลวงหนองสังข์
แขวงทางหลวงสระแก้ว (วัฒนานคร) จ.สระแก้ว 1 แห่ง

รายละเอียดการคำนวณค่างานต้นทุนต่อหน่วย

1 งานก่อสร้างอาคารที่พักอาศัยและสิ่งก่อสร้างประกอบ ระดับปฏิบัติการและระดับชำนาญการ (ระดับ 3-6)
หมวดทางหลวงหนองสังข์ แขวงทางหลวงสระแก้ว (วัฒนานคร) จ.สระแก้ว 1 แห่ง

1.4 งานระบบไฟฟ้า และระบบสื่อสาร

1.4.1 แผงสวิตช์ย่อย (Load Center)

1.4.1.1 - Load Center 2P แบบ 10 ช่อง

Load Center 2P แบบ 10 ช่อง 2,364.480 บาท/ชุด

ค่างานต้นทุน = 2,364.48 บาท/ชุด

โครงการ : ประกวราคาจ้างก่อสร้างงานก่อสร้างอาคารที่พักอาศัยและสิ่งก่อสร้างประกอบ ระดับปฏิบัติการและระดับชำนาญการ (ระดับ 3-6)
หมวดทางหลวงหนองสังข์ แขวงทางหลวงสระแก้ว (วัฒนานคร) จ.สระแก้ว 1 แห่ง ด้วยวิธีประกวดราคาอิเล็กทรอนิกส์ (e-bidding) /
งานก่อสร้างอาคารที่พักอาศัยและสิ่งก่อสร้างประกอบ ระดับปฏิบัติการและระดับชำนาญการ (ระดับ 3-6) หมวดทางหลวงหนองสังข์
แขวงทางหลวงสระแก้ว (วัฒนานคร) จ.สระแก้ว 1 แห่ง

รายละเอียดการคำนวณค่างานต้นทุนต่อหน่วย

1 งานก่อสร้างอาคารที่พักอาศัยและสิ่งก่อสร้างประกอบ ระดับปฏิบัติการและระดับชำนาญการ (ระดับ 3-6)
หมวดทางหลวงหนองสังข์ แขวงทางหลวงสระแก้ว (วัฒนานคร) จ.สระแก้ว 1 แห่ง

1.4 งานระบบไฟฟ้า และระบบสื่อสาร

1.4.1 แผงสวิตช์ย่อย (Load Center)

1.4.1.2 - ELCB. 1P,16 AT. w/ Enclosure

ELCB. 1P,16 AT. w/ Enclosure 119.620 บาท/ชุด

คิดค่าแรงติดตั้ง 30% ของวัสดุ 35.886 บาท

ค่างานต้นทุน = 155.50 บาท/ชุด

โครงการ : ประกวดราคาจ้างก่อสร้างงานก่อสร้างอาคารที่พักอาศัยและสิ่งก่อสร้างประกอบ ระดับปฏิบัติการและระดับชำนาญการ (ระดับ 3-6)
หมวดทางหลวงหนองสังข์ แขวงทางหลวงสระแก้ว (วัฒนานคร) จ.สระแก้ว 1 แห่ง ด้วยวิธีประกวดราคาอิเล็กทรอนิกส์ (e-bidding) /
งานก่อสร้างอาคารที่พักอาศัยและสิ่งก่อสร้างประกอบ ระดับปฏิบัติการและระดับชำนาญการ (ระดับ 3-6) หมวดทางหลวงหนองสังข์
แขวงทางหลวงสระแก้ว (วัฒนานคร) จ.สระแก้ว 1 แห่ง

รายละเอียดการคำนวณค่างานต้นทุนต่อหน่วย

1 งานก่อสร้างอาคารที่พักอาศัยและสิ่งก่อสร้างประกอบ ระดับปฏิบัติการและระดับชำนาญการ (ระดับ 3-6)
หมวดทางหลวงหนองสังข์ แขวงทางหลวงสระแก้ว (วัฒนานคร) จ.สระแก้ว 1 แห่ง

1.4 งานระบบไฟฟ้า และระบบสื่อสาร

1.4.1 แผงสวิตช์ย่อย (Load Center)

1.4.1.3 - ELCB. 1P, 20 AT. w/ Enclosure

ELCB. 1P, 20 AT. w/ Enclosure 119.620 บาท/ชุด

คิดค่าแรงติดตั้ง 30% ของวัสดุ 35.886 บาท

ค่างานต้นทุน = 155.50 บาท/ชุด

โครงการ : ประกวดราคาจ้างก่อสร้างงานก่อสร้างอาคารที่พักอาศัยและสิ่งก่อสร้างประกอบ ระดับปฏิบัติการและระดับชำนาญการ (ระดับ 3-6)
หมวดทางหลวงหนองสังข์ แขวงทางหลวงสระแก้ว (วัฒนานคร) จ.สระแก้ว 1 แห่ง ด้วยวิธีประกวดราคาอิเล็กทรอนิกส์ (e-bidding) /
งานก่อสร้างอาคารที่พักอาศัยและสิ่งก่อสร้างประกอบ ระดับปฏิบัติการและระดับชำนาญการ (ระดับ 3-6) หมวดทางหลวงหนองสังข์
แขวงทางหลวงสระแก้ว (วัฒนานคร) จ.สระแก้ว 1 แห่ง

รายละเอียดการคำนวณค่างานต้นทุนต่อหน่วย

1 งานก่อสร้างอาคารที่พักอาศัยและสิ่งก่อสร้างประกอบ ระดับปฏิบัติการและระดับชำนาญการ (ระดับ 3-6)
หมวดทางหลวงหนองสังข์ แขวงทางหลวงสระแก้ว (วัฒนานคร) จ.สระแก้ว 1 แห่ง

1.4 งานระบบไฟฟ้า และระบบสื่อสาร

1.4.1 แผงสวิตช์ย่อย (Load Center)

1.4.1.4 - ELCB. 1P, 32 AT. w/ Enclosure

ELCB. 1P, 32 AT. w/ Enclosure 101.860 บาท/ชุด

ค่าติดตั้งคิด 30% ของวัสดุ 30.558 บาท

ค่างานต้นทุน = 132.41 บาท/ชุด

โครงการ : ประกวดราคาจ้างก่อสร้างงานก่อสร้างอาคารที่พักอาศัยและสิ่งก่อสร้างประกอบ ระดับปฏิบัติการและระดับชำนาญการ (ระดับ 3-6)
หมวดทางหลวงหนองสังข์ แขวงทางหลวงสระแก้ว (วัฒนานคร) จ.สระแก้ว 1 แห่ง ด้วยวิธีประกวดราคาอิเล็กทรอนิกส์ (e-bidding) /
งานก่อสร้างอาคารที่พักอาศัยและสิ่งก่อสร้างประกอบ ระดับปฏิบัติการและระดับชำนาญการ (ระดับ 3-6) หมวดทางหลวงหนองสังข์
แขวงทางหลวงสระแก้ว (วัฒนานคร) จ.สระแก้ว 1 แห่ง

รายละเอียดการคำนวณค่างานต้นทุนต่อหน่วย

1 งานก่อสร้างอาคารที่พักอาศัยและสิ่งก่อสร้างประกอบ ระดับปฏิบัติการและระดับชำนาญการ (ระดับ 3-6)

หมวดทางหลวงหนองสังข์ แขวงทางหลวงสระแก้ว (วัฒนานคร) จ.สระแก้ว 1 แห่ง

1.4 งานระบบไฟฟ้า และระบบสื่อสาร

1.4.1 แผงสวิตช์ย่อย (Load Center)

1.4.1.5 - Grounding System

Grounding Rod 279.430 L.S.

สายไฟ THW 2.5 Sq.mm. แถบเหลือง 0.500 ม้วน @ 1,147.660 บาท = 573.830 บาท

ค่าแรงติดตั้งคิด 30% ของราคาวัสดุ 255.978 บาท

ค่างานต้นทุน = 1,109.23 บาท/L.S.

โครงการ : ประกวราคาจ้างก่อสร้างงานก่อสร้างอาคารที่พักอาศัยและสิ่งก่อสร้างประกอบ ระดับปฏิบัติการและระดับชำนาญการ (ระดับ 3-6)
หมวดทางหลวงหนองสังข์ แขวงทางหลวงสระแก้ว (วัฒนานคร) จ.สระแก้ว 1 แห่ง ด้วยวิธีประกวดราคาอิเล็กทรอนิกส์ (e-bidding) /
งานก่อสร้างอาคารที่พักอาศัยและสิ่งก่อสร้างประกอบ ระดับปฏิบัติการและระดับชำนาญการ (ระดับ 3-6) หมวดทางหลวงหนองสังข์
แขวงทางหลวงสระแก้ว (วัฒนานคร) จ.สระแก้ว 1 แห่ง

รายละเอียดการคำนวณค่างานต้นทุนต่อหน่วย

1 งานก่อสร้างอาคารที่พักอาศัยและสิ่งก่อสร้างประกอบ ระดับปฏิบัติการและระดับชำนาญการ (ระดับ 3-6)
หมวดทางหลวงหนองสังข์ แขวงทางหลวงสระแก้ว (วัฒนานคร) จ.สระแก้ว 1 แห่ง

1.4 งานระบบไฟฟ้า และระบบสื่อสาร

1.4.1 แผงสวิตช์ย่อย (Load Center)

1.4.1.6 - อุปกรณ์อื่นๆ (Accessories)

อุปกรณ์อื่นๆ (Accessories) 451.580 บาท/L.S.

ค่าแรงติดตั้งคิด 30 % 135.474 บาท/L.S.

ค่างานต้นทุน

= 587.05 บาท/L.S.

โครงการ : ประกวดราคาจ้างก่อสร้างงานก่อสร้างอาคารที่พักอาศัยและสิ่งก่อสร้างประกอบ ระดับปฏิบัติการและระดับชำนาญการ (ระดับ 3-6)
หมวดทางหลวงหนองสังข์ แขวงทางหลวงสระแก้ว (วัฒนานคร) จ.สระแก้ว 1 แห่ง ด้วยวิธีประกวดราคาอิเล็กทรอนิกส์ (e-bidding) /
งานก่อสร้างอาคารที่พักอาศัยและสิ่งก่อสร้างประกอบ ระดับปฏิบัติการและระดับชำนาญการ (ระดับ 3-6) หมวดทางหลวงหนองสังข์
แขวงทางหลวงสระแก้ว (วัฒนานคร) จ.สระแก้ว 1 แห่ง

รายละเอียดการคำนวณค่างานต้นทุนต่อหน่วย

1 งานก่อสร้างอาคารที่พักอาศัยและสิ่งก่อสร้างประกอบ ระดับปฏิบัติการและระดับชำนาญการ (ระดับ 3-6)
หมวดทางหลวงหนองสังข์ แขวงทางหลวงสระแก้ว (วัฒนานคร) จ.สระแก้ว 1 แห่ง

1.4 งานระบบไฟฟ้า และระบบสื่อสาร

1.4.2 สายไฟฟ้า (Cable)

1.4.2.1 สาย THW. 35 Sq.mm.

สาย THW. 35 Sq.mm. 0.010 ม้วน @ 16,297.190 บาท/ม้วน = 162.971 บาท

ค่างานต้นทุน = 162.97 บาท

โครงการ : ประกวดราคาจ้างก่อสร้างงานก่อสร้างอาคารที่พักอาศัยและสิ่งก่อสร้างประกอบ ระดับปฏิบัติการและระดับชำนาญการ (ระดับ 3-6)
หมวดทางหลวงหนองสังข์ แขวงทางหลวงสระแก้ว (วัฒนานคร) จ.สระแก้ว 1 แห่ง ด้วยวิธีประกวดราคาอิเล็กทรอนิกส์ (e-bidding) /
งานก่อสร้างอาคารที่พักอาศัยและสิ่งก่อสร้างประกอบ ระดับปฏิบัติการและระดับชำนาญการ (ระดับ 3-6) หมวดทางหลวงหนองสังข์
แขวงทางหลวงสระแก้ว (วัฒนานคร) จ.สระแก้ว 1 แห่ง
รายละเอียดการคำนวณค่างานต้นทุนต่อหน่วย

1 งานก่อสร้างอาคารที่พักอาศัยและสิ่งก่อสร้างประกอบ ระดับปฏิบัติการและระดับชำนาญการ (ระดับ 3-6)
หมวดทางหลวงหนองสังข์ แขวงทางหลวงสระแก้ว (วัฒนานคร) จ.สระแก้ว 1 แห่ง

1.4 งานระบบไฟฟ้า และระบบสื่อสาร

1.4.2 สายไฟฟ้า (Cable)

1.4.2.2 สาย THW. 10 Sq.mm.

สาย THW. 10 Sq.mm. 0.010 ม้วน @ 4,523.360 บาท/ม้วน = 45.233 บาท

ค่างานต้นทุน = 45.23 บาท

โครงการ : ประกวดราคาจ้างก่อสร้างงานก่อสร้างอาคารที่พักอาศัยและสิ่งก่อสร้างประกอบ ระดับปฏิบัติการและระดับชำนาญการ (ระดับ 3-6)
หมวดทางหลวงหนองสังข์ แขวงทางหลวงสระแก้ว (วัฒนานคร) จ.สระแก้ว 1 แห่ง ด้วยวิธีประกวดราคาอิเล็กทรอนิกส์ (e-bidding) /
งานก่อสร้างอาคารที่พักอาศัยและสิ่งก่อสร้างประกอบ ระดับปฏิบัติการและระดับชำนาญการ (ระดับ 3-6) หมวดทางหลวงหนองสังข์
แขวงทางหลวงสระแก้ว (วัฒนานคร) จ.สระแก้ว 1 แห่ง

รายละเอียดการคำนวณค่างานต้นทุนต่อหน่วย

1 งานก่อสร้างอาคารที่พักอาศัยและสิ่งก่อสร้างประกอบ ระดับปฏิบัติการและระดับชำนาญการ (ระดับ 3-6)

หมวดทางหลวงหนองสังข์ แขวงทางหลวงสระแก้ว (วัฒนานคร) จ.สระแก้ว 1 แห่ง

1.4 งานระบบไฟฟ้า และระบบสื่อสาร

1.4.2 สายไฟฟ้า (Cable)

1.4.2.3 สาย THW. 2.5 q.mm.

สาย THW. 2.5 q.mm. 0.010 ม้วน @ 1,147.660 บาท/ม้วน = 11.476 บาท

ค่างานต้นทุน = 11.47 บาท

โครงการ : ประกวดราคาจ้างก่อสร้างงานก่อสร้างอาคารที่พักอาศัยและสิ่งก่อสร้างประกอบ ระดับปฏิบัติการและระดับชำนาญการ (ระดับ 3-6)
หมวดทางหลวงหนองสังข์ แขวงทางหลวงสระแก้ว (วัฒนานคร) จ.สระแก้ว 1 แห่ง ด้วยวิธีประกวดราคาอิเล็กทรอนิกส์ (e-bidding) /
งานก่อสร้างอาคารที่พักอาศัยและสิ่งก่อสร้างประกอบ ระดับปฏิบัติการและระดับชำนาญการ (ระดับ 3-6) หมวดทางหลวงหนองสังข์
แขวงทางหลวงสระแก้ว (วัฒนานคร) จ.สระแก้ว 1 แห่ง

รายละเอียดการคำนวณค่างานต้นทุนต่อหน่วย

1 งานก่อสร้างอาคารที่พักอาศัยและสิ่งก่อสร้างประกอบ ระดับปฏิบัติการและระดับชำนาญการ (ระดับ 3-6)

หมวดทางหลวงหนองสังข์ แขวงทางหลวงสระแก้ว (วัฒนานคร) จ.สระแก้ว 1 แห่ง

1.4 งานระบบไฟฟ้า และระบบสื่อสาร

1.4.2 สายไฟฟ้า (Cable)

1.4.2.4 สาย THW. 1.5 q.mm.

สาย THW. 1.5 q.mm. 0.010 ม้วน @ 752.330 บาท/ม้วน = 7.523 บาท

ค่างานต้นทุน = 7.52 บาท

โครงการ : ประกวดราคาจ้างก่อสร้างงานก่อสร้างอาคารที่พักอาศัยและสิ่งก่อสร้างประกอบ ระดับปฏิบัติการและระดับชำนาญการ (ระดับ 3-6)
หมวดทางหลวงหนองสังข์ แขวงทางหลวงสระแก้ว (วัฒนานคร) จ.สระแก้ว 1 แห่ง ด้วยวิธีประกวดราคาอิเล็กทรอนิกส์ (e-bidding) /
งานก่อสร้างอาคารที่พักอาศัยและสิ่งก่อสร้างประกอบ ระดับปฏิบัติการและระดับชำนาญการ (ระดับ 3-6) หมวดทางหลวงหนองสังข์
แขวงทางหลวงสระแก้ว (วัฒนานคร) จ.สระแก้ว 1 แห่ง

รายละเอียดการคำนวณค่างานต้นทุนต่อหน่วย

1 งานก่อสร้างอาคารที่พักอาศัยและสิ่งก่อสร้างประกอบ ระดับปฏิบัติการและระดับชำนาญการ (ระดับ 3-6)

หมวดทางหลวงหนองสังข์ แขวงทางหลวงสระแก้ว (วัฒนานคร) จ.สระแก้ว 1 แห่ง

1.4 งานระบบไฟฟ้า และระบบสื่อสาร

1.4.2 สายไฟฟ้า (Cable)

1.4.2.5 อุปกรณ์อื่นๆ (Accessories)

อุปกรณ์อื่นๆ (Accessories) 17,185.960 L.s.

ค่างานต้นทุน

= 17,185.96 บาท

โครงการ : ประกวดราคาจ้างก่อสร้างงานก่อสร้างอาคารที่พักอาศัยและสิ่งก่อสร้างประกอบ ระดับปฏิบัติการและระดับชำนาญการ (ระดับ 3-6)
หมวดทางหลวงหนองสังข์ แขวงทางหลวงสระแก้ว (วัฒนานคร) จ.สระแก้ว 1 แห่ง ด้วยวิธีประกวดราคาอิเล็กทรอนิกส์ (e-bidding) /
งานก่อสร้างอาคารที่พักอาศัยและสิ่งก่อสร้างประกอบ ระดับปฏิบัติการและระดับชำนาญการ (ระดับ 3-6) หมวดทางหลวงหนองสังข์
แขวงทางหลวงสระแก้ว (วัฒนานคร) จ.สระแก้ว 1 แห่ง

รายละเอียดการคำนวณค่างานต้นทุนต่อหน่วย

1 งานก่อสร้างอาคารที่พักอาศัยและสิ่งก่อสร้างประกอบ ระดับปฏิบัติการและระดับชำนาญการ (ระดับ 3-6)

หมวดทางหลวงหนองสังข์ แขวงทางหลวงสระแก้ว (วัฒนานคร) จ.สระแก้ว 1 แห่ง

1.4 งานระบบไฟฟ้า และระบบสื่อสาร

1.4.3 ท่อร้อยสายไฟฟ้า (Conduit)

1.4.3.1 ท่อร้อยสาย PVC. Dia. 1/2"

ท่อร้อยสาย PVC. Dia. 1/2" 0.250 เส้น @ 40.180 บาท/เส้น = 10.045 บาท/เมตร

ค่างานต้นทุน = 10.04 บาท/เมตร

โครงการ : ประกวดราคาจ้างก่อสร้างงานก่อสร้างอาคารที่พักอาศัยและสิ่งก่อสร้างประกอบ ระดับปฏิบัติการและระดับชำนาญการ (ระดับ 3-6)
หมวดทางหลวงหนองสังข์ แขวงทางหลวงสระแก้ว (วัฒนานคร) จ.สระแก้ว 1 แห่ง ด้วยวิธีประกวดราคาอิเล็กทรอนิกส์ (e-bidding) /
งานก่อสร้างอาคารที่พักอาศัยและสิ่งก่อสร้างประกอบ ระดับปฏิบัติการและระดับชำนาญการ (ระดับ 3-6) หมวดทางหลวงหนองสังข์
แขวงทางหลวงสระแก้ว (วัฒนานคร) จ.สระแก้ว 1 แห่ง
รายละเอียดการคำนวณค่างานต้นทุนต่อหน่วย

1 งานก่อสร้างอาคารที่พักอาศัยและสิ่งก่อสร้างประกอบ ระดับปฏิบัติการและระดับชำนาญการ (ระดับ 3-6)

หมวดทางหลวงหนองสังข์ แขวงทางหลวงสระแก้ว (วัฒนานคร) จ.สระแก้ว 1 แห่ง

1.4 งานระบบไฟฟ้า และระบบสื่อสาร

1.4.3 ท่อร้อยสายไฟฟ้า (Conduit)

1.4.3.2 อุปกรณ์จับยึดและอุปกรณ์อื่นๆ (Accessories)

อุปกรณ์จับยึดและอุปกรณ์อื่นๆ (Accessories) 1,044.160 บาท

ค่างานต้นทุน

= 1,044.16 บาท

โครงการ : ประกวดราคาจ้างก่อสร้างงานก่อสร้างอาคารที่พักอาศัยและสิ่งก่อสร้างประกอบ ระดับปฏิบัติการและระดับชำนาญการ (ระดับ 3-6)
หมวดทางหลวงหนองสังข์ แขวงทางหลวงสระแก้ว (วัฒนานคร) จ.สระแก้ว 1 แห่ง ด้วยวิธีประกวดราคาอิเล็กทรอนิกส์ (e-bidding) /
งานก่อสร้างอาคารที่พักอาศัยและสิ่งก่อสร้างประกอบ ระดับปฏิบัติการและระดับชำนาญการ (ระดับ 3-6) หมวดทางหลวงหนองสังข์
แขวงทางหลวงสระแก้ว (วัฒนานคร) จ.สระแก้ว 1 แห่ง

รายละเอียดการคำนวณค่างานต้นทุนต่อหน่วย

1 งานก่อสร้างอาคารที่พักอาศัยและสิ่งก่อสร้างประกอบ ระดับปฏิบัติการและระดับชำนาญการ (ระดับ 3-6)
หมวดทางหลวงหนองสังข์ แขวงทางหลวงสระแก้ว (วัฒนานคร) จ.สระแก้ว 1 แห่ง

1.4 งานระบบไฟฟ้า และระบบสื่อสาร

1.4.4 ดวงโคมไฟฟ้า (Lighting Fixture)

1.4.4.1 "โคมไฟติดผนัง DOWNLIGHT LED E27 W220V AC Warm White. พร้อมอุปกรณ์ภายในครบชุด"

โคมไฟติดผนัง DOWNLIGHT LED E27 W220V AC Warm White.

พร้อมอุปกรณ์ภายในครบชุด 371.960 บาท/ชุด

ค่างานต้นทุน

= 371.96 บาท

โครงการ : ประกวดราคาจ้างก่อสร้างงานก่อสร้างอาคารที่พักอาศัยและสิ่งก่อสร้างประกอบ ระดับปฏิบัติการและระดับชำนาญการ (ระดับ 3-6)
หมวดทางหลวงหนองสังข์ แขวงทางหลวงสระแก้ว (วัฒนานคร) จ.สระแก้ว 1 แห่ง ด้วยวิธีประกวดราคาอิเล็กทรอนิกส์ (e-bidding) /
งานก่อสร้างอาคารที่พักอาศัยและสิ่งก่อสร้างประกอบ ระดับปฏิบัติการและระดับชำนาญการ (ระดับ 3-6) หมวดทางหลวงหนองสังข์
แขวงทางหลวงสระแก้ว (วัฒนานคร) จ.สระแก้ว 1 แห่ง

รายละเอียดการคำนวณค่างานต้นทุนต่อหน่วย

1 งานก่อสร้างอาคารที่พักอาศัยและสิ่งก่อสร้างประกอบ ระดับปฏิบัติการและระดับชำนาญการ (ระดับ 3-6)

หมวดทางหลวงหนองสังข์ แขวงทางหลวงสระแก้ว (วัฒนานคร) จ.สระแก้ว 1 แห่ง

1.4 งานระบบไฟฟ้า และระบบสื่อสาร

1.4.4 ดวงโคมไฟฟ้า (Lighting Fixture)

1.4.4.2 โคมไฟเพดาน LED E27 W220V AC Cool White. พร้อมอุปกรณ์ภายในครบชุด

โคมไฟเพดาน LED E27 W220V AC Cool White.

พร้อมอุปกรณ์ภายในครบชุด 428.970 บาท/ชุด

ค่างานต้นทุน

= 428.97 บาท/ชุด

โครงการ : ประกวดราคาจ้างก่อสร้างงานก่อสร้างอาคารที่พักอาศัยและสิ่งก่อสร้างประกอบ ระดับปฏิบัติการและระดับชำนาญการ (ระดับ 3-6)
หมวดทางหลวงหนองสังข์ แขวงทางหลวงสระแก้ว (วัฒนานคร) จ.สระแก้ว 1 แห่ง ด้วยวิธีประกวดราคาอิเล็กทรอนิกส์ (e-bidding) /
งานก่อสร้างอาคารที่พักอาศัยและสิ่งก่อสร้างประกอบ ระดับปฏิบัติการและระดับชำนาญการ (ระดับ 3-6) หมวดทางหลวงหนองสังข์
แขวงทางหลวงสระแก้ว (วัฒนานคร) จ.สระแก้ว 1 แห่ง

รายละเอียดการคำนวณค่างานต้นทุนต่อหน่วย

1 งานก่อสร้างอาคารที่พักอาศัยและสิ่งก่อสร้างประกอบ ระดับปฏิบัติการและระดับชำนาญการ (ระดับ 3-6)
หมวดทางหลวงหนองสังข์ แขวงทางหลวงสระแก้ว (วัฒนานคร) จ.สระแก้ว 1 แห่ง

1.4 งานระบบไฟฟ้า และระบบสื่อสาร

1.4.4 ดวงโคมไฟฟ้า (Lighting Fixture)

1.4.4.3 โคม DOWNLIGHT LED E27 W220V AC Cool White. พร้อมอุปกรณ์ภายในครบชุด

โคม DOWNLIGHT LED E27 W220V AC Cool White.

พร้อมอุปกรณ์ภายในครบชุด 247.660 บาท

ค่างานต้นทุน = 247.66 บาท/ชุด

โครงการ : ประกวดราคาจ้างก่อสร้างงานก่อสร้างอาคารที่พักอาศัยและสิ่งก่อสร้างประกอบ ระดับปฏิบัติการและระดับชำนาญการ (ระดับ 3-6)
หมวดทางหลวงหนองสังข์ แขวงทางหลวงสระแก้ว (วัฒนานคร) จ.สระแก้ว 1 แห่ง ด้วยวิธีประกวดราคาอิเล็กทรอนิกส์ (e-bidding) /
งานก่อสร้างอาคารที่พักอาศัยและสิ่งก่อสร้างประกอบ ระดับปฏิบัติการและระดับชำนาญการ (ระดับ 3-6) หมวดทางหลวงหนองสังข์
แขวงทางหลวงสระแก้ว (วัฒนานคร) จ.สระแก้ว 1 แห่ง

รายละเอียดการคำนวณค่างานต้นทุนต่อหน่วย

1 งานก่อสร้างอาคารที่พักอาศัยและสิ่งก่อสร้างประกอบ ระดับปฏิบัติการและระดับชำนาญการ (ระดับ 3-6)

หมวดทางหลวงหนองสังข์ แขวงทางหลวงสระแก้ว (วัฒนานคร) จ.สระแก้ว 1 แห่ง

1.4 งานระบบไฟฟ้า และระบบสื่อสาร

1.4.4 ดวงโคมไฟฟ้า (Lighting Fixture)

1.4.4.4 โคมระย้า LED E27 W220V AC Cool White. พร้อมอุปกรณ์ภายในครบชุด

โคมระย้า LED E27 W220V AC Cool White.

พร้อมอุปกรณ์ภายในครบชุด 1,663.550 บาท

ค่างานต้นทุน

= 1,663.55 บาท/ชุด

โครงการ : ประกวดราคาจ้างก่อสร้างงานก่อสร้างอาคารที่พักอาศัยและสิ่งก่อสร้างประกอบ ระดับปฏิบัติการและระดับชำนาญการ (ระดับ 3-6)
หมวดทางหลวงหนองสังข์ แขวงทางหลวงสระแก้ว (วัฒนานคร) จ.สระแก้ว 1 แห่ง ด้วยวิธีประกวดราคาอิเล็กทรอนิกส์ (e-bidding) /
งานก่อสร้างอาคารที่พักอาศัยและสิ่งก่อสร้างประกอบ ระดับปฏิบัติการและระดับชำนาญการ (ระดับ 3-6) หมวดทางหลวงหนองสังข์
แขวงทางหลวงสระแก้ว (วัฒนานคร) จ.สระแก้ว 1 แห่ง

รายละเอียดการคำนวณค่างานต้นทุนต่อหน่วย

1 งานก่อสร้างอาคารที่พักอาศัยและสิ่งก่อสร้างประกอบ ระดับปฏิบัติการและระดับชำนาญการ (ระดับ 3-6)

หมวดทางหลวงหนองสังข์ แขวงทางหลวงสระแก้ว (วัฒนานคร) จ.สระแก้ว 1 แห่ง

1.4 งานระบบไฟฟ้า และระบบสื่อสาร

1.4.5 สวิตช์ไฟฟ้าและเต้ารับ (Switch and Power Outlet)

1.4.5.1 สวิตช์ไฟฟ้าแบบสวิตช์ทางเดียว พร้อมฝา

สวิตช์ไฟฟ้าแบบสวิตช์ทางเดียว พร้อมฝา 63.550 บาท

ค่างานต้นทุน

= 63.55 บาท/จุด

โครงการ : ประกวดราคาจ้างก่อสร้างงานก่อสร้างอาคารที่พักอาศัยและสิ่งก่อสร้างประกอบ ระดับปฏิบัติการและระดับชำนาญการ (ระดับ 3-6)
หมวดทางหลวงหนองสังข์ แขวงทางหลวงสระแก้ว (วัฒนานคร) จ.สระแก้ว 1 แห่ง ด้วยวิธีประกวดราคาอิเล็กทรอนิกส์ (e-bidding) /
งานก่อสร้างอาคารที่พักอาศัยและสิ่งก่อสร้างประกอบ ระดับปฏิบัติการและระดับชำนาญการ (ระดับ 3-6) หมวดทางหลวงหนองสังข์
แขวงทางหลวงสระแก้ว (วัฒนานคร) จ.สระแก้ว 1 แห่ง

รายละเอียดการคำนวณค่างานต้นทุนต่อหน่วย

1 งานก่อสร้างอาคารที่พักอาศัยและสิ่งก่อสร้างประกอบ ระดับปฏิบัติการและระดับชำนาญการ (ระดับ 3-6)
หมวดทางหลวงหนองสังข์ แขวงทางหลวงสระแก้ว (วัฒนานคร) จ.สระแก้ว 1 แห่ง

1.4 งานระบบไฟฟ้า และระบบสื่อสาร

1.4.5 สวิตช์ไฟฟ้าและเต้ารับ (Switch and Power Outlet)

1.4.5.2 สวิตช์ไฟฟ้าแบบสวิตช์สองขั้ว พร้อมฝา

สวิตช์ไฟฟ้าแบบสวิตช์ทางเดียว พร้อมฝา 82.240 บาท

ค่างานต้นทุน = 82.24 บาท/จุด

โครงการ : ประกวดราคาจ้างก่อสร้างงานก่อสร้างอาคารที่พักอาศัยและสิ่งก่อสร้างประกอบ ระดับปฏิบัติการและระดับชำนาญการ (ระดับ 3-6)
หมวดทางหลวงหนองสังข์ แขวงทางหลวงสระแก้ว (วัฒนานคร) จ.สระแก้ว 1 แห่ง ด้วยวิธีประกวดราคาอิเล็กทรอนิกส์ (e-bidding) /
งานก่อสร้างอาคารที่พักอาศัยและสิ่งก่อสร้างประกอบ ระดับปฏิบัติการและระดับชำนาญการ (ระดับ 3-6) หมวดทางหลวงหนองสังข์
แขวงทางหลวงสระแก้ว (วัฒนานคร) จ.สระแก้ว 1 แห่ง

รายละเอียดการคำนวณค่างานต้นทุนต่อหน่วย

1 งานก่อสร้างอาคารที่พักอาศัยและสิ่งก่อสร้างประกอบ ระดับปฏิบัติการและระดับชำนาญการ (ระดับ 3-6)
หมวดทางหลวงหนองสังข์ แขวงทางหลวงสระแก้ว (วัฒนานคร) จ.สระแก้ว 1 แห่ง

1.4 งานระบบไฟฟ้า และระบบสื่อสาร

1.4.5 สวิตซ์ไฟฟ้าและเต้ารับ (Switch and Power Outlet)

1.4.5.3 ปลั๊กไฟฟ้าคู่ทั่วไป แบบ Ground

ปลั๊กไฟฟ้าคู่ทั่วไป แบบ Ground 158.870 บาท

ค่างานต้นทุน = 158.87 บาท/จุด

โครงการ : ประกวดราคาจ้างก่อสร้างงานก่อสร้างอาคารที่พักอาศัยและสิ่งก่อสร้างประกอบ ระดับปฏิบัติการและระดับชำนาญการ (ระดับ 3-6)
หมวดทางหลวงหนองสังข์ แขวงทางหลวงสระแก้ว (วัฒนานคร) จ.สระแก้ว 1 แห่ง ด้วยวิธีประกวดราคาอิเล็กทรอนิกส์ (e-bidding) /
งานก่อสร้างอาคารที่พักอาศัยและสิ่งก่อสร้างประกอบ ระดับปฏิบัติการและระดับชำนาญการ (ระดับ 3-6) หมวดทางหลวงหนองสังข์
แขวงทางหลวงสระแก้ว (วัฒนานคร) จ.สระแก้ว 1 แห่ง

รายละเอียดการคำนวณค่างานต้นทุนต่อหน่วย

1 งานก่อสร้างอาคารที่พักอาศัยและสิ่งก่อสร้างประกอบ ระดับปฏิบัติการและระดับชำนาญการ (ระดับ 3-6)
หมวดทางหลวงหนองสังข์ แขวงทางหลวงสระแก้ว (วัฒนานคร) จ.สระแก้ว 1 แห่ง

1.4 งานระบบไฟฟ้า และระบบสื่อสาร

1.4.5 สวิตซ์ไฟฟ้าและเต้ารับ (Switch and Power Outlet)

1.4.5.4 ปลั๊กไฟฟ้าคู่ แบบกันน้ำ

ปลั๊กไฟฟ้าคู่ แบบกันน้ำ 259.810 บาท

ค่างานต้นทุน = 259.81 บาท/จุด

โครงการ : ประกวดราคาจ้างก่อสร้างงานก่อสร้างอาคารที่พักอาศัยและสิ่งก่อสร้างประกอบ ระดับปฏิบัติการและระดับชำนาญการ (ระดับ 3-6)
หมวดทางหลวงหนองสังข์ แขวงทางหลวงสระแก้ว (วัฒนานคร) จ.สระแก้ว 1 แห่ง ด้วยวิธีประกวดราคาอิเล็กทรอนิกส์ (e-bidding) /
งานก่อสร้างอาคารที่พักอาศัยและสิ่งก่อสร้างประกอบ ระดับปฏิบัติการและระดับชำนาญการ (ระดับ 3-6) หมวดทางหลวงหนองสังข์
แขวงทางหลวงสระแก้ว (วัฒนานคร) จ.สระแก้ว 1 แห่ง

รายละเอียดการคำนวณค่างานต้นทุนต่อหน่วย

1 งานก่อสร้างอาคารที่พักอาศัยและสิ่งก่อสร้างประกอบ ระดับปฏิบัติการและระดับชำนาญการ (ระดับ 3-6)
หมวดทางหลวงหนองสังข์ แขวงทางหลวงสระแก้ว (วัฒนานคร) จ.สระแก้ว 1 แห่ง

1.4 งานระบบไฟฟ้า และระบบสื่อสาร

1.4.5 สวิตซ์ไฟฟ้าและเต้ารับ (Switch and Power Outlet)

1.4.5.5 ปลั๊กโทรศัพท์

ปลั๊กโทรศัพท์ 163.550 บาท

ค่างานต้นทุน = 163.55 บาท/จุด

โครงการ : ประกวดราคาจ้างก่อสร้างงานก่อสร้างอาคารที่พักอาศัยและสิ่งก่อสร้างประกอบ ระดับปฏิบัติการและระดับชำนาญการ (ระดับ 3-6)
หมวดทางหลวงหนองสังข์ แขวงทางหลวงสระแก้ว (วัฒนานคร) จ.สระแก้ว 1 แห่ง ด้วยวิธีประกวดราคาอิเล็กทรอนิกส์ (e-bidding) /
งานก่อสร้างอาคารที่พักอาศัยและสิ่งก่อสร้างประกอบ ระดับปฏิบัติการและระดับชำนาญการ (ระดับ 3-6) หมวดทางหลวงหนองสังข์
แขวงทางหลวงสระแก้ว (วัฒนานคร) จ.สระแก้ว 1 แห่ง

รายละเอียดการคำนวณค่างานต้นทุนต่อหน่วย

1 งานก่อสร้างอาคารที่พักอาศัยและสิ่งก่อสร้างประกอบ ระดับปฏิบัติการและระดับชำนาญการ (ระดับ 3-6)
หมวดทางหลวงหนองสังข์ แขวงทางหลวงสระแก้ว (วัฒนานคร) จ.สระแก้ว 1 แห่ง

1.4 งานระบบไฟฟ้า และระบบสื่อสาร

1.4.5 สวิตช์ไฟฟ้าและเต้ารับ (Switch and Power Outlet)

1.4.5.6 ปลั๊กโทรศัพท์

ปลั๊กโทรศัพท์ 126.160 บาท

ค่างานต้นทุน = 126.16 บาท/จุด

โครงการ : ประกวดราคาจ้างก่อสร้างงานก่อสร้างอาคารที่พักอาศัยและสิ่งก่อสร้างประกอบ ระดับปฏิบัติการและระดับชำนาญการ (ระดับ 3-6)
หมวดทางหลวงหนองสังข์ แขวงทางหลวงสระแก้ว (วัฒนานคร) จ.สระแก้ว 1 แห่ง ด้วยวิธีประกวดราคาอิเล็กทรอนิกส์ (e-bidding) /
งานก่อสร้างอาคารที่พักอาศัยและสิ่งก่อสร้างประกอบ ระดับปฏิบัติการและระดับชำนาญการ (ระดับ 3-6) หมวดทางหลวงหนองสังข์
แขวงทางหลวงสระแก้ว (วัฒนานคร) จ.สระแก้ว 1 แห่ง

รายละเอียดการคำนวณค่างานต้นทุนต่อหน่วย

1 งานก่อสร้างอาคารที่พักอาศัยและสิ่งก่อสร้างประกอบ ระดับปฏิบัติการและระดับชำนาญการ (ระดับ 3-6)
หมวดทางหลวงหนองสังข์ แขวงทางหลวงสระแก้ว (วัฒนานคร) จ.สระแก้ว 1 แห่ง

1.4 งานระบบไฟฟ้า และระบบสื่อสาร

1.4.5 สวิตช์ไฟฟ้าและเต้ารับ (Switch and Power Outlet)

1.4.5.7 กริ่งเสียง

กริ่งเสียง 252.330 บาท

ค่างานต้นทุน

= 252.33 บาท/ชุด

โครงการ : ประกวดราคาจ้างก่อสร้างงานก่อสร้างอาคารที่พักอาศัยและสิ่งก่อสร้างประกอบ ระดับปฏิบัติการและระดับชำนาญการ (ระดับ 3-6)
หมวดทางหลวงหนองสังข์ แขวงทางหลวงสระแก้ว (วัฒนานคร) จ.สระแก้ว 1 แห่ง ด้วยวิธีประกวดราคาอิเล็กทรอนิกส์ (e-bidding) /
งานก่อสร้างอาคารที่พักอาศัยและสิ่งก่อสร้างประกอบ ระดับปฏิบัติการและระดับชำนาญการ (ระดับ 3-6) หมวดทางหลวงหนองสังข์
แขวงทางหลวงสระแก้ว (วัฒนานคร) จ.สระแก้ว 1 แห่ง

รายละเอียดการคำนวณค่างานต้นทุนต่อหน่วย

1 งานก่อสร้างอาคารที่พักอาศัยและสิ่งก่อสร้างประกอบ ระดับปฏิบัติการและระดับชำนาญการ (ระดับ 3-6)
หมวดทางหลวงหนองสังข์ แขวงทางหลวงสระแก้ว (วัฒนานคร) จ.สระแก้ว 1 แห่ง

1.4 งานระบบไฟฟ้า และระบบสื่อสาร

1.4.5 สวิตช์ไฟฟ้าและเต้ารับ (Switch and Power Outlet)

1.4.5.8 สวิตช์กริ่ง

สวิตช์กริ่ง 180.370 บาท

ค่างานต้นทุน = 180.37 บาท/จุด

โครงการ : ประกวดราคาจ้างก่อสร้างงานก่อสร้างอาคารที่พักอาศัยและสิ่งก่อสร้างประกอบ ระดับปฏิบัติการและระดับชำนาญการ (ระดับ 3-6)
หมวดทางหลวงหนองสังข์ แขวงทางหลวงสระแก้ว (วัฒนานคร) จ.สระแก้ว 1 แห่ง ด้วยวิธีประกวดราคาอิเล็กทรอนิกส์ (e-bidding) /
งานก่อสร้างอาคารที่พักอาศัยและสิ่งก่อสร้างประกอบ ระดับปฏิบัติการและระดับชำนาญการ (ระดับ 3-6) หมวดทางหลวงหนองสังข์
แขวงทางหลวงสระแก้ว (วัฒนานคร) จ.สระแก้ว 1 แห่ง

รายละเอียดการคำนวณค่างานต้นทุนต่อหน่วย

1 งานก่อสร้างอาคารที่พักอาศัยและสิ่งก่อสร้างประกอบ ระดับปฏิบัติการและระดับชำนาญการ (ระดับ 3-6)
หมวดทางหลวงหนองสังข์ แขวงทางหลวงสระแก้ว (วัฒนานคร) จ.สระแก้ว 1 แห่ง

1.4 งานระบบไฟฟ้า และระบบสื่อสาร

1.4.5 สวิตช์ไฟฟ้าและเต้ารับ (Switch and Power Outlet)

1.4.5.9 กล่อง,ฝาครอบและอุปกรณ์อื่นๆ (Accessories)

กล่อง,ฝาครอบและอุปกรณ์อื่นๆ (Accessories) 910.710 บาท

ค่าแรงติดตั้ง 30% 273.213 บาท

ค่างานต้นทุน = 1,183.92 บาท/L.S.

โครงการ : ประกวดราคาจ้างก่อสร้างงานก่อสร้างอาคารที่พักอาศัยและสิ่งก่อสร้างประกอบ ระดับปฏิบัติการและระดับชำนาญการ (ระดับ 3-6)
หมวดทางหลวงหนองสังข์ แขวงทางหลวงสระแก้ว (วัฒนานคร) จ.สระแก้ว 1 แห่ง ด้วยวิธีประกวดราคาอิเล็กทรอนิกส์ (e-bidding) /
งานก่อสร้างอาคารที่พักอาศัยและสิ่งก่อสร้างประกอบ ระดับปฏิบัติการและระดับชำนาญการ (ระดับ 3-6) หมวดทางหลวงหนองสังข์
แขวงทางหลวงสระแก้ว (วัฒนานคร) จ.สระแก้ว 1 แห่ง

รายละเอียดการคำนวณค่างานต้นทุนต่อหน่วย

1 งานก่อสร้างอาคารที่พักอาศัยและสิ่งก่อสร้างประกอบ ระดับปฏิบัติการและระดับชำนาญการ (ระดับ 3-6)
หมวดทางหลวงหนองสังข์ แขวงทางหลวงสระแก้ว (วัฒนานคร) จ.สระแก้ว 1 แห่ง

1.4 งานระบบไฟฟ้า และระบบสื่อสาร

1.4.5 สวิตซ์ไฟฟ้าและเต้ารับ (Switch and Power Outlet)

1.4.5.10 ไฟฉุกเฉิน CENTRAL BATTERY สำรองไฟ 2 ชม

ไฟฉุกเฉิน CENTRAL BATTERY สำรองไฟ 2 ชม 915.880 บาท

ค่างานต้นทุน = 915.88 บาท/จุด

โครงการ : ประกวดราคาจ้างก่อสร้างงานก่อสร้างอาคารที่พักอาศัยและสิ่งก่อสร้างประกอบ ระดับปฏิบัติการและระดับชำนาญการ (ระดับ 3-6)
หมวดทางหลวงหนองสังข์ แขวงทางหลวงสระแก้ว (วัฒนานคร) จ.สระแก้ว 1 แห่ง ด้วยวิธีประกวดราคาอิเล็กทรอนิกส์ (e-bidding) /
งานก่อสร้างอาคารที่พักอาศัยและสิ่งก่อสร้างประกอบ ระดับปฏิบัติการและระดับชำนาญการ (ระดับ 3-6) หมวดทางหลวงหนองสังข์
แขวงทางหลวงสระแก้ว (วัฒนานคร) จ.สระแก้ว 1 แห่ง

รายละเอียดการคำนวณค่างานต้นทุนต่อหน่วย

1 งานก่อสร้างอาคารที่พักอาศัยและสิ่งก่อสร้างประกอบ ระดับปฏิบัติการและระดับชำนาญการ (ระดับ 3-6)
หมวดทางหลวงหนองสังข์ แขวงทางหลวงสระแก้ว (วัฒนานคร) จ.สระแก้ว 1 แห่ง

1.4 งานระบบไฟฟ้า และระบบสื่อสาร

1.4.5 สวิตช์ไฟฟ้าและเต้ารับ (Switch and Power Outlet)

1.4.5.11 ถังดับเพลิงแบบมือถือ (Portable Fire Extinguisher)

ถังดับเพลิงแบบมือถือ 785.040 บาท

ค่างานต้นทุน

= 785.04 บาท/จุด

โครงการ : ประกวดราคาจ้างก่อสร้างงานก่อสร้างอาคารที่พักอาศัยและสิ่งก่อสร้างประกอบ ระดับปฏิบัติการและระดับชำนาญการ (ระดับ 3-6) หมวดทางหลวงระยะแกว (วัดนานนคร) จ.สระแก้ว 1 แห่ง ด้วยวิธีประกวดราคาอิเล็กทรอนิกส์ (e-bidding) / งานก่อสร้างอาคารที่พักอาศัยและสิ่งก่อสร้างประกอบ ระดับปฏิบัติการและระดับชำนาญการ (ระดับ 3-6) หมวดทางหลวงระยะแกว (วัดนานนคร) จ.สระแก้ว 1 แห่ง

Factor F อาคานี้ใช้ที่หนังสือ : อัตราดอกเบี้ยเงินกู้สำหรับใช้เป็นเกณฑ์ในการคำนวณราคากลางงานก่อสร้าง (ร้อยละ 7)

เงินล่วงหน้าจ่าย 15.00 % ดอกเบี้ยเงินกู้ 7.00 % ต่อปี

เงินประกันผลงานหัก 10.00 % ค่าภาษีมูลค่าเพิ่ม (VAT) 7.00 %

| ค่างาน (ทุน) ล้านบาท | ค่าใช้จ่ายในการดำเนินงานก่อสร้าง (%) | | | | รวมในรูป Factor F | ภาษีมูลค่าเพิ่ม (VAT) | Factor F |
|-------------------------|--------------------------------------|---------|---------------|---------------|----------------------|----------------------------|----------|
| | ค่าอำนาจการ ค้าดอกเบี้ย | ค่ากำไร | รวมค่าใช้จ่าย | รวมค่าใช้จ่าย | | | |
| ≤0.50 | 15.6856 | 0.9479 | 5.5000 | 22.1335 | 1.2213 | 1.0700 | 1.3067 |
| 1.00 | 15.4654 | 0.9333 | 5.5000 | 21.8987 | 1.2189 | 1.0700 | 1.3042 |
| 2.00 | 15.3220 | 0.9187 | 5.5000 | 21.7407 | 1.2174 | 1.0700 | 1.3026 |
| 5.00 | 15.0245 | 0.8458 | 5.5000 | 21.3703 | 1.2137 | 1.0700 | 1.2986 |
| 10.00 | 14.9659 | 0.8020 | 5.0000 | 20.7679 | 1.2076 | 1.0700 | 1.2921 |
| 15.00 | 11.7000 | 0.8020 | 5.0000 | 17.5020 | 1.1750 | 1.0700 | 1.2572 |
| 20.00 | 10.9884 | 0.7875 | 5.0000 | 16.7759 | 1.1677 | 1.0700 | 1.2494 |
| 25.00 | 8.9675 | 0.7875 | 4.5000 | 14.2550 | 1.1425 | 1.0700 | 1.2224 |

โครงการ : ประกวดราคาจ้างก่อสร้างงานก่อสร้างที่พักอาศัยและสิ่งก่อสร้างประกอบ ระดับปฏิบัติการและระดับชำนาญการ (ระดับ 3-6) หมวดทางหลวงสิ่งชี้แจงทางหลวงสระแก้ว (วัฒนานคร) จ.สระแก้ว 1 แห่ง ด้วยวิธีประกวดราคาอิเล็กทรอนิกส์ (e-bidding) / งานก่อสร้างอาคารที่พักอาศัยและสิ่งก่อสร้างประกอบ ระดับปฏิบัติการและระดับชำนาญการ (ระดับ 3-6) หมวดทางหลวงหนองสังข์ แขวงทางหลวงสระแก้ว (วัฒนานคร) จ.สระแก้ว 1 แห่ง

Factor F อาศัยใช้ที่หนังสือ : อัตราดอกเบี้ยเงินกู้สำหรับใช้เป็นเกณฑ์ในการคำนวณราคากลางงานก่อสร้าง (ร้อยละ 7)

เงินล่วงหน้าจ่าย 15.00 % ดอกเบี้ยเงินกู้ 7.00 % ต่อปี
 เงินประกันผลงานหัก 10.00 % ค่าภาษีมูลค่าเพิ่ม (VAT) 7.00 %

| ค่าจ้าง (ทุน) ล้านบาท | ค่าใช้จ่ายในการดำเนินงานก่อสร้าง (%) | | | รวมในรูป Factor F | ภาษีมูลค่าเพิ่ม (VAT) | Factor F |
|--------------------------|--------------------------------------|---------|---------------|----------------------|--------------------------|----------|
| | ค่าอำนาจการ ค้าดอกเบี้ย | ค่ากำไร | รวมค่าใช้จ่าย | | | |
| 150.00 | 7.3600 | 0.7000 | 12.0600 | 1.1206 | 1.0700 | 1.1990 |
| 200.00 | 7.3617 | 0.6708 | 12.0325 | 1.1203 | 1.0700 | 1.1987 |
| 250.00 | 7.2736 | 0.6125 | 11.8861 | 1.1188 | 1.0700 | 1.1971 |
| 300.00 | 7.1950 | 0.5833 | 11.2783 | 1.1127 | 1.0700 | 1.1905 |
| 350.00 | 6.4098 | 0.5541 | 10.4639 | 1.1046 | 1.0700 | 1.1819 |
| 400.00 | 6.3344 | 0.4958 | 10.3302 | 1.1033 | 1.0700 | 1.1805 |
| 500.00 | 6.2868 | 0.4812 | 10.2680 | 1.1026 | 1.0700 | 1.1797 |
| >500.00 | 5.6676 | 0.4375 | 9.6051 | 1.0960 | 1.0700 | 1.1727 |

โครงการ : ประเมินราคาจ้างก่อสร้างอาคารที่พักอาศัยและสิ่งก่อสร้างประกอบ ระดับปฏิบัติการและระดับชำนาญการ (ระดับ 3-6) หมวดทางหลวงสระแก้ว (วัดนานคร) จ.สระแก้ว 1
 เลขที่หนังสือ : อัตราดอกเบี้ยเงินกู้สำหรับใช้เป็นเกณฑ์ในการคำนวณราคากลางงานก่อสร้าง (ร้อยละ 7)

ค่างานต้นทรวรวมทั้งโครงการ 977,450.21 บาท

แหล่งของเงินงบประมาณ 1,200,000.00 บาท
 แหล่งของเงินนอกงบประมาณ 0.00 บาท

จากตาราง Factor F อาคาร

เงินล่วงหน้าจ่าย 15.00 % ดอกเบี้ยเงินกู้ 7.00 % ต่อปี
 เงินประกันผลงานหัก 10.00 % ค่าภาษีมูลค่าเพิ่ม (VAT) 7.00 %

Factor F อาคาร

| ค่างานต้นทุน | Factor F |
|--------------|----------|
| 500,000.00 | 1.3067 |
| 977,450.21 | 1.3043 |
| 1,000,000.00 | 1.3042 |

แบบฟอร์มบันทึกแสดงเหตุผลความจำเป็นรายละเอียดของการสืบและการกำหนดราคาและหรือแหล่งวัสดุก่อสร้าง

รายงานจากแหล่งของข้อมูลวัสดุ

ชื่อโครงการ ประกวดราคาจ้างก่อสร้างงานก่อสร้างอาคารที่พักอาศัยและสิ่งก่อสร้างประกอบ ระดับปฏิบัติการและระดับชำนาญการ (ระดับ 3-6) หมวดทางหลวงสรสะเกษ (วัดน่านนคร)
 งบประมาณ 1 แห่ง ด้วยวิธีประกวดราคาอิเล็กทรอนิกส์ (e-bidding) / งานก่อสร้างอาคารที่พักอาศัยและสิ่งก่อสร้างประกอบ ระดับปฏิบัติการและระดับชำนาญการ (ระดับ 3-6)
 หน่วยงาน กรมทางหลวงสรสะเกษ (วัดน่านนคร) / แขวงทางหลวงสรสะเกษ (วัดน่านนคร) จ.สระแก้ว 1 แห่ง

| ลำดับที่ | รายการ | หน่วย | ท้องที่ก่อสร้าง | ท้องที่ก่อสร้างจังหวัดใกล้เคียง | แหล่งผลิต | ปริมาณงาน | คุณสมบัติของวัสดุ | สถานที่สืบ | วันที่สืบราคา | เหตุผลการสืบราคา |
|----------|--|--------|-----------------|---------------------------------|-----------|-----------|-------------------|---------------------------------|-----------------|------------------|
| 1 | หินเนอร์ | แกลลอน | X | | | | | | 11 ธันวาคม 2567 | บันทึกสืบ |
| 2 | ดินถมคันทาง | ลบ.ม. | | X | | | | บ่อบ้านเขามะกา | 02 เมษายน 2567 | บันทึกสืบ |
| 3 | ทรายผสมคอนกรีต | ลบ.ม. | | X | | | | บ่อทราย ทรัพย์ศิลา | 02 เมษายน 2567 | บันทึกสืบ |
| 4 | หินผสมคอนกรีต | ลบ.ม. | | X | | | | โรงโมเม้น พี.ที.เอ.คอนสตรัคชั่น | 02 เมษายน 2567 | บันทึกสืบ |
| 5 | ทรายทรายหยาบ | ลบ.ม. | | X | | | | บ่อทราย ทรัพย์ศิลา | 03 เมษายน 2567 | บันทึกสืบ |
| 6 | DURAไม้เชิงชายดูรา15x300x1.6สี่ซีเมนต์ | ทอน | | X | | | | โอมโปร กทม. | 03 เมษายน 2567 | บันทึกสืบ |
| 7 | ไม้พื้นเทียมขนาด0.27x0.03x3.00m. | แผ่น | | | | | X | ไทวัสดุ | 11 ธันวาคม 2567 | บันทึกสืบ |

แบบฟอร์มบันทึกแสดงเหตุผลความจำเป็นรายละเอียดของการสืบและกาหนดราคาหรือแหล่งวัสดุก่อสร้าง

รายงานจากแหล่งของข้อมูลวัสดุ

ชื่อโครงการ ประกวดราคาจ้างก่อสร้างงานก่อสร้างอาคารที่พักอาศัยและสิ่งก่อสร้างประกอบ ระดับปฏิบัติการและระดับชำนาญการ (ระดับ 3-6) หมวดทางหลวงหนองสังข์ แขวงทางหลวงสระแก้ว (วัดน่านนคร)

หน่วยงาน จ.สระแก้ว 1 แห่ง ด้วยวิธีประเภควาดราคาอิเล็กทรอนิกส์ (e-bidding) / งานก่อสร้างอาคารที่พักอาศัยและสิ่งก่อสร้างประกอบ ระดับปฏิบัติการและระดับชำนาญการ (ระดับ 3-6)

หนังสือทางหลวงสระแก้วจังหวัดสระแก้ว (ฉบับร่าง) / ส.ส.บ. 1 แห่ง

| ลำดับที่ | รายการ | หน่วย | ทองก่อสร้าง | ทองก่อสร้างจากวัสดุท้องถิ่น | คู่มือพิมพ์ | วัสดุแบบเฉพาะ | คณะกรรมการ | กระ ๒๓๑ | สถานที่สืบ | วันที่สืบราคา | เหตุผลการสืบราคา |
|----------|---|-----------|-------------|-----------------------------|-------------|---------------|------------|---------|------------------|-----------------|------------------|
| 8 | DURAM เ็นชิงขายพิวไสท์ดูว์วัน 23x30 0x1.6 สีเมมต | ทอน | | X | | | | | โอมโปร กทม. | 03 เมษายน 2567 | บันทึกสืบ |
| 9 | เหล็กเพลท 200x200xหนา 6 มม. | บาท/แผ่น | | X | | | | | วันสต็อกโอม กทม. | 11 ธันวาคม 2567 | บันทึกสืบ |
| 10 | แผ่นหลังคาเมทอลชีทพร้อมติดตั้งฉนวน กันความร้อน | บาท/ตร.ม. | | X | | | | | วันสต็อกโอม กทม. | 03 เมษายน 2567 | บันทึกสืบ |
| 11 | ตะปูเกลียวขนาด 2 นิ้ว (บรรจุ 250 ตัว) | บาท/กล่อง | | X | | | | | วันสต็อกโอม กทม. | 03 เมษายน 2567 | บันทึกสืบ |
| 12 | สปรอทบอร์ด SGG ของเรียบ 120x240x0.4 ซม. | บาท/แผ่น | | X | | | | | วันสต็อกโอม กทม. | 03 เมษายน 2567 | บันทึกสืบ |
| 13 | เหล็กโครงสร้างรูปสี่เหลี่ยม No. 24 | บาท/เส้น | | X | | | | | วันสต็อกโอม กทม. | 03 เมษายน 2567 | บันทึกสืบ |

แบบฟอร์มบันทึกแสดงเหตุผลความจำเป็นรายละเอียดของการสืบและการกำหนดราคาและหรือแหล่งวัสดุก่อสร้าง

รายงานจากแหล่งของข้อมูลวัสดุ

ชื่อโครงการ ประกวดราคาจ้างก่อสร้างงานก่อสร้างอาคารที่พักอาศัยและสิ่งก่อสร้างประกอบ ระดับปฏิบัติการและระดับชำนาญการ (ระดับ 3-6) หมวดทางหลวงหนองสังข์ แขวงทางหลวงสระแก้ว (วัดสนามนคร)
 งบประมาณ 1 แห่ง ด้วยวิธีประกวดราคาอิเล็กทรอนิกส์ (e-bidding) / งานก่อสร้างอาคารที่พักอาศัยและสิ่งก่อสร้างประกอบ ระดับปฏิบัติการและระดับชำนาญการ (ระดับ 3-6)
 หน่วยงาน หมวดทางหลวงสระแก้ว จังหวัดสระแก้ว (วัดสนามนคร) จ.สระแก้ว 1 แห่ง

| ลำดับที่ | รายการ | หน่วย | ห้องก่อสร้าง | ห้องก่อสร้างกลางแจ้ง | คู่มือพิมพ์ | จัดแบบแปลน | คณะกรรมการ | กรร ๒๓๑ | สถานที่สืบ | วันที่สืบราคา | เหตุผลการสืบราคา |
|----------|---|-----------|--------------|----------------------|-------------|------------|------------|---------|--------------|----------------|------------------|
| 14 | ตะปูเกลียวยี่งผ้า (ไดรวัลล) 1" | บาท/กก. | | | X | | | | SCG กทม. | 03 เมษายน 2567 | บันทึกสืบ |
| 15 | ปูนฉาบรอยต่อแผ่นยิปซัม 25KG. | บาท/ถุง | | | X | | | | ไทวัสดุ กทม. | 03 เมษายน 2567 | บันทึกสืบ |
| 16 | ผ้าฉาบยิปซัมยาว 20ม. | บาท/ม้วน | | | X | | | | โฮมโปร กทม. | 03 เมษายน 2567 | บันทึกสืบ |
| 17 | กระเบื้องแกรนิตโต้ขนาด 24"x24" | บาท/ตร.ม. | | | X | | | | ไทวัสดุ กทม. | 03 เมษายน 2567 | บันทึกสืบ |
| 18 | DURAGRES กระเบื้องพื้น 8"x8" สโตนนี่พี 7A | บาท/ตร.ม. | | | X | | | | โฮมโปร กทม. | 03 เมษายน 2567 | บันทึกสืบ |
| 19 | กระเบื้องพื้น 24"x24" แกรนิตโต้เบจนาโน | บาท/ตร.ม. | | | X | | | | ไทวัสดุ กทม. | 03 เมษายน 2567 | บันทึกสืบ |

แบบฟอร์มบันทึกแสดงเหตุผลความจำเป็นรายการละเอียดของการสืบและการกำหนดราคาหรือแหล่งวัสดุก่อสร้าง

รายงานจากแหล่งข้อมูลวัสดุ

ชื่อโครงการ ประกวดราคาจ้างก่อสร้างงานก่อสร้างอาคารที่พักอาศัยและสิ่งก่อสร้างประกอบ ระดับปฏิบัติการและระดับชำนาญการ (ระดับ 3-6) หมวดทางหลวงท้องถิ่น แขวงทางหลวงสระแก้ว (วัฒนานคร) จ.สระแก้ว 1 แห่ง ด้วยวิธีประกวดราคาอิเล็กทรอนิกส์ (e-bidding) / งานก่อสร้างอาคารที่พักอาศัยและสิ่งก่อสร้างประกอบ ระดับปฏิบัติการและระดับชำนาญการ (ระดับ 3-6) หมวดทางหลวงท้องถิ่น (วัฒนานคร) จ.สระแก้ว 1 แห่ง

หน่วยงาน กรมทางหลวงชนบท (กทช.) / กรมทางหลวงชนบท (กทช.) / กรมทางหลวงชนบท (กทช.) / กรมทางหลวงชนบท (กทช.)

| ลำดับที่ | รายการ | หน่วย | ห้องก่อสร้าง | ห้องก่อสร้างนอกพื้นที่ | คู่มือพิมพ์ | วิธีเฉพาะกิจ | คณะกรรมการ | กระ ๒๓๑ | สถานที่สืบ | วันที่สืบราคา | ผลการสืบราคา |
|----------|-------------------------------------|-------------|--------------|------------------------|-------------|--------------|-----------------|---------|-----------------|----------------|--------------|
| 20 | กาชี่เอนต้นปูนกวาดราจระเซ็เซ็ยว25กก | บาท/ถุง | | | X | | วันสตอกโฮม กทม. | | วันสตอกโฮม กทม. | 03 เมษายน 2567 | บันทึกสืบ |
| 21 | ปูนยาแนวราจระเซ็เงิน1กก. | บาท/ถุง | | | X | | โฮมโปร กทม. | | โฮมโปร กทม. | 03 เมษายน 2567 | บันทึกสืบ |
| 22 | สีโป้งผนังขนาด1แกลลอน | บาท/กระป๋อง | | | X | | โฮมโปร กทม. | | โฮมโปร กทม. | 03 เมษายน 2567 | บันทึกสืบ |
| 23 | สีน้ำมันเคลือบชนิดเงา | บาท/แกลลอน | | | X | | โฮมโปร กทม. | | โฮมโปร กทม. | 03 เมษายน 2567 | บันทึกสืบ |
| 24 | สีน้ำพลาสติกททาภายในชนิดด้าน | บาท/แกลลอน | | | X | | โฮมโปร กทม. | | โฮมโปร กทม. | 03 เมษายน 2567 | บันทึกสืบ |
| 25 | สีน้ำพลาสติกททาภายนอกชนิดกึ่งเงา | บาท/แกลลอน | | | X | | โฮมโปร กทม. | | โฮมโปร กทม. | 03 เมษายน 2567 | บันทึกสืบ |
| 26 | สีรองพื้นโลหะ | บาท/แกลลอน | | | X | | โฮมโปร กทม. | | โฮมโปร กทม. | 03 เมษายน 2567 | บันทึกสืบ |

แบบฟอร์มบันทึกแสดงเหตุผลความจำเป็นรายละเอียดของการสืบและการกำหนดราคาและหรือแหล่งวัสดุก่อสร้าง

รายงานจากแหล่งของข้อมูลวัสดุ

ชื่อโครงการ ประกวดราคาก่อสร้างงานก่อสร้างอาคารที่พักอาศัยและสิ่งก่อสร้างประกอบ ระดับปฏิบัติการและระดับชำนาญการ (ระดับ 3-6) หมวดทางหลวงหนองสังข์ แขวงทางหลวงสระแก้ว (วัฒนานคร)
 จ.สระแก้ว 1 แห่ง ด้วยวิธีประกวดราคาอิเล็กทรอนิกส์ (e-bidding) / งานก่อสร้างอาคารที่พักอาศัยและสิ่งก่อสร้างประกอบ ระดับปฏิบัติการและระดับชำนาญการ (ระดับ 3-6)
 หน่วยงาน มีขบวนทางหลวงสระแก้ว (วัฒนานคร) / ขบวนทางหลวงวัฒนานคร (วัฒนานคร) จ.สระแก้ว 1 แห่ง

| ลำดับที่ | รายการ | หน่วย | ห้องก่อสร้าง | ห้องก่อสร้างนอกพื้นที่ | คู่มือพิมพ์ | วิธีแบบแปลน | คณะกรรมการ | กระ ๒๓๐ | สถานที่สืบ | วันที่สืบราคา | เหตุผลการสืบราคา |
|----------|---|------------|--------------|------------------------|-------------|-------------|------------|---------|------------------|-----------------|------------------|
| 27 | สิ่วตั้นปูนใหม่ขนาด 3.785 ลิตร ตรา กัปตัน | บาท/แกลลอน | | | X | | | | โฮมโปร กทม. | 03 เมษายน 2567 | บันทึกสืบ |
| 28 | ทินเนอร์ขนาด 3.785 ลิตร ตรา AAA | บาท/แกลลอน | | | X | | | | โฮมโปร กทม. | 03 เมษายน 2567 | บันทึกสืบ |
| 29 | กัญแจลคอบานเลื่อนอลูมิเนียม | บาท/บาน | | | | X | | | สพฐ 2567 | 11 ธันวาคม 2567 | บันทึกสืบ |
| 30 | เสาประตูดวงอลูมิเนียมหนา 2.3 มม. | บาท/เมตร | | | X | | | | วันสต็อกโฮม กทม. | 03 เมษายน 2567 | บันทึกสืบ |
| 31 | เสาบานสวิงอลูมิเนียมหนา 2.3 มม. | บาท/เมตร | | | X | | | | วันสต็อกโฮม กทม. | 03 เมษายน 2567 | บันทึกสืบ |
| 32 | เสากลางสวิงอลูมิเนียมหนา 2.3 มม. | บาท/เมตร | | | X | | | | วันสต็อกโฮม กทม. | 03 เมษายน 2567 | บันทึกสืบ |
| 33 | คิ้วประตูดวงเหล็กเหลี่ยมอลูมิเนียม | บาท/เมตร | | | X | | | | วันสต็อกโฮม กทม. | 03 เมษายน 2567 | บันทึกสืบ |

แบบฟอร์มบันทึกแสดงเหตุผลความจำเป็นรายละเอียดของการสืบและราคากำหนดราคาและหรือแหล่งวัสดุก่อสร้าง

รายงานจากแหล่งข้อมูลวัสดุ

ชื่อโครงการ ประกวดราคาก่อสร้างงานก่อสร้างอาคารที่พักอาศัยและสิ่งก่อสร้างประกอบ ระดับปฏิบัติการและระดับชำนาญการ (ระดับ 3-6) หมวดทางหลวงหนองสังข์ แขวงทางหลวงสระแก้ว (วัฒนานคร)
 จ.สระแก้ว 1 แห่ง ด้วยวิธีประกวดราคาอิเล็กทรอนิกส์ (e-bidding) / งานก่อสร้างอาคารที่พักอาศัยและสิ่งก่อสร้างประกอบ ระดับปฏิบัติการและระดับชำนาญการ (ระดับ 3-6)
 หน่วยงาน กรมทางหลวงชนบท (วัฒนานคร) / วัฒนานคร จ.สระแก้ว 1 แห่ง

| ลำดับที่ | รายการ | หน่วย | ทองก่อสร้าง | ทองก่อสร้างวัสดุใกล้เคียง | คู่มือพิมพ์ | วิธีแบบวงกลม | คณะกรรมการ | กรร ๒๓๕ | สถานที่สืบ | วันที่สืบราคา | เหตุผลการสืบราคา |
|----------|--|---------|-------------|---------------------------|-------------|--------------|------------|---------|------------------|-----------------|------------------|
| 34 | กล่องเรียบอลูมิเนียม 2x4 นิ้ว | บาท | | | | | | X | Shopee | 11 ธันวาคม 2567 | บันทึกสืบ |
| 35 | กรอบนอกกระทงอลูมิเนียมหนา 2 มม. | บาท/ชุด | | X | | | | | วันสต็อกโฮม กทม. | 03 เมษายน 2567 | บันทึกสืบ |
| 36 | กรอบในกระทงอลูมิเนียมหนา 2 มม. | บาท/ชุด | | X | | | | | วันสต็อกโฮม กทม. | 03 เมษายน 2567 | บันทึกสืบ |
| 37 | บานประตูพร้อมกระจกฝ้า UPVC PARA ZZOED100x200 ซม. | บาท/ชุด | | X | | | | | โอมโปร กทม. | 03 เมษายน 2567 | บันทึกสืบ |
| 38 | วงกบประตู UPVC PARAZZO | บาท/ชุด | | X | | | | | โอมโปร กทม. | 03 เมษายน 2567 | บันทึกสืบ |
| 39 | HAFELE ชุดอุปกรณ์บานเลื่อนรุ่นไฮเลน 100/A | บาท/ชุด | | X | | | | | Hafele กทม. | 03 เมษายน 2567 | บันทึกสืบ |

แบบฟอร์มบันทึกแสดงผลความจำเป็นรายละเอียดของการสืบและการกำหนดราคาและหรือแหล่งวัสดุก่อสร้าง

รายงานจากแหล่งของข้อมูลวัสดุ

ชื่อโครงการ ประกวดราคาจ้างก่อสร้างงานก่อสร้างอาคารที่พักอาศัยและสิ่งก่อสร้างประกอบ ระดับปฏิบัติการและระดับชำนาญการ (ระดับ 3-6) หมวดทางหลวงหนองสังข์ แขวงทางหลวงสระแก้ว (วัฒนานคร) จ.สระแก้ว 1 แห่ง ด้วยวิธีประกวดราคาอิเล็กทรอนิกส์ (e-bidding) / งานก่อสร้างอาคารที่พักอาศัยและสิ่งก่อสร้างประกอบ ระดับปฏิบัติการและระดับชำนาญการ (ระดับ 3-6)
 หน่วยงาน หมวดทางหลวงสระแก้ว (วัฒนานคร) / กรมทางหลวง (วัฒนานคร) จ.สระแก้ว 1 แห่ง

| ลำดับที่ | รายการ | หน่วย | ห้องต่อห้อง | ห้องต่อตึก | ตึกต่อพื้นที่ | เนื้อที่ | สถานที่สืบ | วันที่สืบราคา | เหตุผลการสืบราคา |
|----------|--|----------|-------------|------------|---------------|----------|------------------|----------------|------------------|
| 47 | เสาเข็มเข็มกลมเหล็กเส้นขนาด 1.5 มม. | บาท/เมตร | | | X | | วันสต็อกโฮม กทม. | 03 เมษายน 2567 | บันทึกสืบ |
| 48 | เสาเข็มเข็มกลมเหล็กเส้นขนาด 1.5 มม. | บาท/เมตร | | | X | | วันสต็อกโฮม กทม. | 03 เมษายน 2567 | บันทึกสืบ |
| 49 | กัญแจลลูบิตหัวกลม | บาท/ชุด | | | X | | วันสต็อกโฮม กทม. | 03 เมษายน 2567 | บันทึกสืบ |
| 50 | บานพับสแตนเลสปรับมุม 2 แขน ขนาด 4 นิ้ว | บาท/ชุด | | | X | | วันสต็อกโฮม กทม. | 03 เมษายน 2567 | บันทึกสืบ |
| 51 | มือจับประตู | บาท/ชุด | | | X | | วันสต็อกโฮม กทม. | 03 เมษายน 2567 | บันทึกสืบ |
| 52 | กลอนอลูมิเนียมขนาด 4 นิ้ว | บาท/ชุด | | | X | | V.N.Tools กทม. | 03 เมษายน 2567 | บันทึกสืบ |
| 53 | มือจับแท่ง SOLEX 1757 นิ้ว 175 มม. SS | บาท/ชุด | | | X | | โซมโปร กทม. | 03 เมษายน 2567 | บันทึกสืบ |

แบบฟอร์มบันทึกแสดงเหตุผลความจำเป็นรายละเอียดของการสืบและการกำหนดราคาและหรือแหล่งวัสดุก่อสร้าง

รายงานจากแหล่งของข้อมูลวัสดุ

ชื่อโครงการ ประกวดราคาจ้างก่อสร้างงานก่อสร้างอาคารที่พักอาศัยและสิ่งก่อสร้างประกอบ ระดับปฏิบัติการและระดับชำนาญการ (ระดับ 3-6) หมวดทางหลวงหนองผึ้ง แขวงทางหลวงสระแก้ว (วัดน่านนคร)
 จ.สระแก้ว 1 แห่ง ด้วยวิธีประกวดราคาอิเล็กทรอนิกส์ (e-bidding) / งานก่อสร้างอาคารที่พักอาศัยและสิ่งก่อสร้างประกอบ ระดับปฏิบัติการและระดับชำนาญการ (ระดับ 3-6)

หน่วยงาน แขวงทางหลวงสระแก้ว จังหวัดสระแก้ว/กรมทางหลวง (ระดับน่านนคร) จ.สระแก้ว 1 แห่ง

| ลำดับที่ | รายการ | หน่วย | ห้องก่อสร้าง | ห้องก่อสร้างที่ติดตั้ง | โดยพนักงาน | ผู้รับเหมา | กม.ระบ.งบ.บ.น.ย. | กรม | ไทย | สถานที่สืบ | วันที่สืบราคา | เหตุผลการสืบราคา |
|----------|---|----------|--------------|------------------------|------------|------------|------------------|-----|-----|--------------|-----------------|------------------|
| 54 | โถส้วมชักโครกนั่งราวมึงถังน้ำ | ชุด | | | | X | | | X | Global House | 11 ธันวาคม 2567 | บันทึกสืบ |
| 55 | อ่างล้างหน้าชนิดแขวนผนังตราCottoรี นC-013 | บาท/ชิ้น | | | X | | | | | โอมโปร กทม. | 03 เมษายน 2567 | บันทึกสืบ |
| 56 | สตอปวาล์ว(Stopvalve) | บาท/ชิ้น | | | | | | | X | Global House | 11 ธันวาคม 2567 | บันทึกสืบ |
| 57 | ท่อน้ำทิ้งอ่างล้างหน้า8" | ชุด | | | | | X | | | สพฐ 2567 | 11 ธันวาคม 2567 | บันทึกสืบ |
| 58 | ชั้นวางของKARATK-17054X-WKสีขาว | บาท/ชิ้น | | | X | | | | | โอมโปร กทม. | 03 เมษายน 2567 | บันทึกสืบ |
| 59 | ฝักบัวสายออนครบชุดWSPWSP-510สีโครม | บาท/ชิ้น | | | X | | | | | โอมโปร กทม. | 03 เมษายน 2567 | บันทึกสืบ |

แบบฟอร์มบันทึกแสดงผลความจำเป็นรายละเอียดของค่าก่อสร้างและหรือแหล่งวัสดุก่อสร้าง

รายงานจากแหล่งของข้อมูลวัสดุ

ชื่อโครงการ ประกวดราคาจ้างก่อสร้างงานก่อสร้างอาคารที่พักอาศัยและสิ่งก่อสร้างประกอบ ระดับปฏิบัติการและระดับชำนาญการ (ระดับ 3-6) หมวดทางหลวงหนองสังข์ แขวงทางหลวงสระแก้ว (วัฒนานคร)
 ชื่อสัญญา 1 แห่ง ด้วยวิธีประกวดราคาอิเล็กทรอนิกส์ (e-bidding) / งานก่อสร้างอาคารที่พักอาศัยและสิ่งก่อสร้างประกอบ ระดับปฏิบัติการและระดับชำนาญการ (ระดับ 3-6)

หน่วยงาน กรมทางหลวงชนบท (วัฒนานคร) / กรมทางหลวงชนบท (วัฒนานคร) จ.สระแก้ว 1 แห่ง

| ลำดับที่ | รายการ | หน่วย | ห้องก่อสร้าง | ห้องก่อสร้างของช่างผู้ติดตั้ง | คู่มือพิมพ์ | จัดแบบแปลนแยก | ขณะประกอบ | กระแสไฟฟ้า | สถานที่สืบ | วันที่สืบราคา | เหตุผลการสืบราคา |
|----------|----------------------------------|----------|--------------|-------------------------------|-------------|---------------|-----------|------------|----------------|-----------------|------------------|
| 60 | ราวแขวนผ้า | ชุด | | | X | | | | One Stock Home | 11 ธันวาคม 2567 | บันทึกสืบ |
| 61 | กอกน้ำเย็นอ่างล้างหน้า | ชุด | | | X | | | | โอมโปร กทม. | 11 ธันวาคม 2567 | บันทึกสืบ |
| 62 | ราวจับสแตนเลสสำหรับผู้พิการ | ชุด | | | X | | | | Global House | 11 ธันวาคม 2567 | บันทึกสืบ |
| 63 | ที่ใส่กระดาษทิชชู | ชุด | | | | | | X | ไทวัสดุ | 11 ธันวาคม 2567 | บันทึกสืบ |
| 64 | ที่ใส่สบู่ | ชุด | | | | | | X | โอมโปร กทม. | 11 ธันวาคม 2567 | บันทึกสืบ |
| 65 | ตะแกรงดักกลิ่นFloorDrain2นิ้ว | ชุด | | | | | X | | โอมโปร กทม. | 11 ธันวาคม 2567 | บันทึกสืบ |
| 66 | กระจกบานเดี่ยวเหลี่ยมZIMPLEBMO 2 | บาท/ชิ้น | | | | | | | โอมโปร กทม. | 03 เมษายน 2567 | บันทึกสืบ |

แบบฟอร์มบันทึกแสดงเหตุผลความจำเป็นรายละเอียดของการสืบและการกำหนดราคาและหรือแหล่งวัสดุก่อสร้าง

รายงานจากแหล่งข้อมูลวัสดุ

ชื่อโครงการ ประกวดราคาก่อสร้างงานก่อสร้างอาคารที่พักอาศัยและสิ่งก่อสร้างประกอบ ระดับปฏิบัติการและระดับชำนาญการ (ระดับ 3-6) หมวดทางหลวงหนองสังข์ แขวงทางหลวงสระแก้ว (วัฒนานคร)
 ชื่อหน่วยงาน แผนก 1 แห่ง ด้วยวิธีประกวดราคาอิเล็กทรอนิกส์ (e-bidding) / งานก่อสร้างอาคารที่พักอาศัยและสิ่งก่อสร้างประกอบ ระดับปฏิบัติการและระดับชำนาญการ (ระดับ 3-6)
แหล่งข้อมูลวัสดุสิ่ง (วัสดุช่างเครื่องใช้/วัสดุขุดดินถมนคร) จ.สระแก้ว 1 แห่ง

| ลำดับที่ | รายการ | หน่วย | ห้องก่อสร้าง | ห้องก่อสร้างของหน่วยงาน | คู่มือยี่ห้อ | ชื่อแบรนด์ยี่ห้อ | คณะกรรมการ | สถานที่สืบ | วันที่สืบราคา | เหตุผลการสืบราคา |
|----------|---|----------|--------------|-------------------------|--------------|------------------|----------------|-----------------|----------------|------------------|
| 67 | ปลั๊กควาโถยขาหยอดตรงMOYABT-7213สี่โครม | บาท/ชิ้น | | X | | | โอมโปร กทม. | โอมโปร กทม. | 03 เมษายน 2567 | บันทึกสืบ |
| 68 | กระจกัโศหนาก6มม. | ตร.ฟุต | | | | X | One Stock Home | 11 ธันวาคม 2567 | บันทึกสืบ | |
| 69 | แท่งค้ำบ้านดินDOSROSEMARYNANO 2,000ลิตร | บาท/อัน | | | X | | โอมโปร กทม. | 03 เมษายน 2567 | บันทึกสืบ | |
| 70 | ปั๊มอัตโนมัติMITSUBISHIEP-355R350วัตต์พร้อมอุปกรณ์ครบชุด | บาท/ชุด | | | X | | โอมโปร กทม. | 03 เมษายน 2567 | บันทึกสืบ | |
| 71 | Haierเครื่องปรับอากาศHSU-15VNS03T(H)15000BTUInverterสี่ขา | บาท/ชุด | | | X | | Stc Air กทม. | 03 เมษายน 2567 | บันทึกสืบ | |

แบบฟอร์มบันทึกแสดงเหตุผลความจำเป็นรายละเอียดของการสืบและกำหนดราคาและหรือแหล่งวัสดุก่อสร้าง

รายงานจากแหล่งของข้อมูลวัสดุ

ชื่อโครงการ ประกวดราคาก่อสร้างงานก่อสร้างอาคารที่พักอาศัยและสิ่งก่อสร้างประกอบ ระดับปฏิบัติการและระดับชำนาญการ (ระดับ 3-6) หมวดทางหลวงหนองสังข์ แขวงทางหลวงสระแก้ว (วัดมานานคร)
 ๑.สระแก้ว.1 แห่ง ด้วยวิธีประกวดราคาอิเล็กทรอนิกส์ (e-bidding) / งานก่อสร้างอาคารที่พักอาศัยและสิ่งก่อสร้างประกอบ ระดับปฏิบัติการและระดับชำนาญการ (ระดับ 3-6)
 หน่วยงาน แขวงทางหลวงสระแก้ว (วัดมานานคร) / กรมทางหลวง (กรมทางหลวง) ๑.สระแก้ว.1 แห่ง

| ลำดับที่ | รายการ | หน่วย | แหล่งก่อสร้าง | วัสดุของแท้ | วัสดุทดแทน | วัสดุทดแทน | กระ ๒๓๑ | สถานที่สืบ | วันที่สืบราคา | เหตุผลการสืบราคา |
|----------|--|----------|---------------|-------------|------------|------------|---------|------------------|-----------------|------------------|
| 72 | บอวงสวมDia.1.00M. | บาท/ท่อน | | | | X | | วันสต็อกโฮม กทม. | 03 เมษายน 2567 | บันทึกสืบ |
| 73 | ถังบำบัดน้ำเสียด้านล่าง TRA1,600ลิตรสีเทา | บาท/ชุด | | | | X | | โฮมโปร กทม. | 03 เมษายน 2567 | บันทึกสืบ |
| 74 | ตู้คอนซูมเมอร์ยูนิติด8ช่อง+MAINRCBO5 OARACER | บาท/ชุด | | | | X | | โฮมโปร กทม. | 03 เมษายน 2567 | บันทึกสืบ |
| 75 | ท่อร้อยสายไฟPVC.ขนาดDia.1/2" | เส้น | | | | X | | Global House | 11 ธันวาคม 2567 | บันทึกสืบ |
| 76 | สวิชต์ไฟฟ้าแบบสวิตซ์ทางเดียว | บาท/ชุด | | | | X | | โฮมโปร กทม. | 03 เมษายน 2567 | บันทึกสืบ |
| 77 | โคมด้วย1x36Wขาโตสไลท์ | บาท/ชุด | | | | X | | Shopee กทม. | 03 เมษายน 2567 | บันทึกสืบ |

แบบฟอร์มบันทึกแสดงผลความจำเป็นรายละเอียดของการสืบและการกำหนดราคาและหรือแหล่งวัสดุก่อสร้าง

รายงานจากแหล่งของข้อมูลวัสดุ

ชื่อโครงการ ประกวดราคาจ้างก่อสร้างงานก่อสร้างอาคารที่พักอาศัยและสิ่งก่อสร้างประกอบ ระดับปฏิบัติการและระดับชำนาญการ (ระดับ 3-6) หมวดทางหลวงหนองสังข์ แขวงทางหลวงสระแก้ว (วัดน่านนคร) จ.สระแก้ว 1 แห่ง ด้วยวิธีประกวดราคาอิเล็กทรอนิกส์ (e-bidding) / งานก่อสร้างอาคารที่พักอาศัยและสิ่งก่อสร้างประกอบ ระดับปฏิบัติการและระดับชำนาญการ (ระดับ 3-6) จ.สระแก้ว 1 แห่ง
 หน่วยงาน หมวดทางหลวงสระแก้ว (วัดน่านนคร) / กรมทางหลวง (กรมทางหลวงชนบท) จ.สระแก้ว 1 แห่ง

| ลำดับที่ | รายการ | หน่วย | ห้องก่อสร้าง | ห้องก่อสร้างนอกเขต | คู่มือพิมพ์ | จัดแบบแปลน | ขณะปฏิบัติงาน | กระแสไฟฟ้า | สถานที่สืบ | วันที่สืบราคา | เหตุผลการสืบราคา |
|----------|---|---------|--------------|--------------------|-------------|------------|---------------|------------|------------------|-----------------|------------------|
| 78 | คอมดิวัย1x18พวขาโตไลท์ | บาท/ชุด | | | X | | | | โกลบอลเฮาส์ กทม. | 03 เมษายน 2567 | บันทึกสืบ |
| 79 | เตารับคู่3ขา+มา+มานSCHNEIDER3426UE ST2M | บาท/ชุด | | | X | | | | โอมโปรด กทม. | 03 เมษายน 2567 | บันทึกสืบ |
| 80 | แปเหล็กชุบสังกะสีสำเร็จรูป(Galvanize d)ความหนาอย่างน้อย0.55มม. | ทอน | X | | | | | | - | 11 ธันวาคม 2567 | บันทึกสืบ |
| 81 | น้ำยาผสมปูนก่อ/ปูนฉาบขนาด5ลิตร | ลิตร | | | | | X | | โอมโปรด | 11 ธันวาคม 2567 | บันทึกสืบ |
| 82 | แผ่นพื้นสำเร็จรูปทองเหลืองกว้าง0.35ม. หนา5ซม. | ตร.ม. | | | | | X | | One Stock Home | 11 ธันวาคม 2567 | บันทึกสืบ |

แบบฟอร์มบันทึกแสดงเหตุผลความจำเป็นรายละเอียดของการสืบและการกำหนดราคาและหรือแหล่งวัสดุก่อสร้าง

รายงานจากแหล่งของข้อมูลวัสดุ

ชื่อโครงการ ประกวดราคาก่อสร้างงานก่อสร้างอาคารที่พักอาศัยและสิ่งก่อสร้างประกอบ ระดับปฏิบัติการและระดับชำนาญการ (ระดับ 3-6) หมวดทางหลวงหนองสังข์ แขวงทางหลวงสระแก้ว (วัดน่านนคร)
 ชื่อสัญญา 1 แห่ง ด้วยวิธีประกวดราคาอิเล็กทรอนิกส์ (e-bidding) / งานก่อสร้างอาคารที่พักอาศัยและสิ่งก่อสร้างประกอบ ระดับปฏิบัติการและระดับชำนาญการ (ระดับ 3-6)
 หน่วยงาน นางสาวทิพย์พรทิพย์สงี่ยม (วิศวะโยธา) / กรมโยธาธิการและผังเมือง (วิศวะโยธา) จ.สระแก้ว 1 แห่ง

| ลำดับที่ | รายการ | หน่วย | รหัสซื้อของ | รหัสขายของ | ชนิดของวัสดุ | ชนิดของงาน | การวัด | สถานที่สืบ | วันที่สืบราคา | เหตุผลการสืบราคา |
|----------|---|-------|-------------|------------|--------------|------------|--------|--------------------|-----------------|------------------|
| 93 | ผ้าไฟเบอร์ซีเมนต์ระบายอากาศชนิดใช้ภายนอกหนา6มม.โครมคร่าวเหล็กชุบสังกะสี | ตร.ม. | | | X | | | บัญชีราคา สพฐ.ปี67 | 11 ธันวาคม 2567 | บันทึกสืบ |
| 94 | ผ้าไฟเบอร์ซีเมนต์ชนิดใช้ภายนอกหนา6มม.โครมคร่าวเหล็กชุบสังกะสี | ตร.ม. | | | X | | | บัญชีราคา สพฐ.ปี67 | 11 ธันวาคม 2567 | บันทึกสืบ |
| 95 | กระเบื้องกรุผนังดินเผาเคลือบเซรามิคขนาด16"x16" | ตร.ม. | | | | | | Homepro | 11 ธันวาคม 2567 | บันทึกสืบ |
| 96 | กระเบื้องแกรนิตโต้ชนิดผิวมันขนาด24"x24" | ตร.ม. | | | | | | Home Pro | 11 ธันวาคม 2567 | บันทึกสืบ |

แบบฟอร์มบันทึกแสดงผลความจำเป็นรายละเอียดของการสืบและการกำหนดราคาและหรือแหล่งวัสดุก่อสร้าง

รายงานจากแหล่งของข้อมูลวัสดุ

ชื่อโครงการ ประกวดราคาจ้างก่อสร้างงานก่อสร้างอาคารที่พักอาศัยและสิ่งก่อสร้างประกอบ ระดับปฏิบัติการและระดับชำนาญการ (ระดับ 3-6) หมวดทางหลวงหนองสังข์ แขวงทางหลวงสระแก้ว (พัฒนานคร)
 จ.สระแก้ว 1 แห่ง ต.ยวดีวิเศษ งบประมาณคัดเลือกทรัพย์สิน (e-bidding) / งานก่อสร้างอาคารที่พักอาศัยและสิ่งก่อสร้างประกอบ ระดับปฏิบัติการและระดับชำนาญการ (ระดับ 3-6)
 หน่วยงาน หมวดช่างหลวงสิ่งก่อสร้าง (พัฒนานคร) / กรมช่างสิ่งก่อสร้าง (พัฒนานคร) จ.สระแก้ว 1 แห่ง

| ลำดับที่ | รายการ | หน่วย | ของก่อสร้าง | ของก่อสร้างทั้งหมด | บัญชีราคา | การ ๒๓๐๐ | ประเภทระบบบัญชี | บัญชีประเภทบัญชี | บัญชีประเภทบัญชี | สถานที่สืบ | วันที่สืบราคา | เหตุผลการสืบราคา |
|----------|--|---------|-------------|--------------------|-----------|----------|-----------------|------------------|------------------|------------|-----------------|------------------|
| 102 | สีทาผนังปูนใหม่ขนาด5แกลลอน(18.925ลิตร) | กระป๋อง | | | | X | | | | homepaint | 11 ธันวาคม 2567 | บันทึกสืบ |
| 103 | ปูนยาแนว1กก. | กก. | | | | X | | | | Lazada | 11 ธันวาคม 2567 | บันทึกสืบ |
| 104 | สีทาภายนอกขนาด5แกลลอน(18.925ลิตร) | กระป๋อง | | | | X | | | | ไต้หวัน | 11 ธันวาคม 2567 | บันทึกสืบ |
| 105 | สีทาภายในขนาด5แกลลอน(18.925ลิตร) | กระป๋อง | | | | X | | | | ไต้หวัน | 11 ธันวาคม 2567 | บันทึกสืบ |
| 106 | LoadCenter2Pแบบ10ช่อง | ชุด | | | | X | | | | ไต้หวัน | 11 ธันวาคม 2567 | บันทึกสืบ |
| 107 | กุญแจล็อคบานเลื่อนประตูอลูมิเนียม | ชุด | | | | X | | | | ตุ๊โอม | 11 ธันวาคม 2567 | บันทึกสืบ |

แบบฟอร์มบันทึกแสดงผลความจำเป็นรายละเอียดของการสืบและการกำหนดราคาและหรือแหล่งวัสดุก่อสร้าง

รายงานจากแหล่งข้อมูลวัสดุ

ชื่อโครงการ ประกวดราคาจ้างก่อสร้างงานก่อสร้างอาคารที่พักอาศัยและสิ่งก่อสร้างประกอบ ระดับปฏิบัติการและระดับชำนาญการ (ระดับ 3-6) หมวดทางหลวงหนองสังข์ แขวงทางหลวงสระแก้ว (วัดน่านนคร) จ.สระแก้ว 1 แห่ง ด้วยวิธีประกวดราคาอิเล็กทรอนิกส์ (e-bidding) / งานก่อสร้างอาคารที่พักอาศัยและสิ่งก่อสร้างประกอบ ระดับปฏิบัติการและระดับชำนาญการ (ระดับ 3-6) แห่งทางหลวงสระแก้ว (วัดน่านนคร) / กรมทางหลวง / กรมโยธาธิการและผังเมือง

หน่วยงาน

| ลำดับที่ | รายการ | หน่วย | ห้องก่อสร้าง | ห้องก่อสร้าง | ห้องก่อสร้าง | คู่มือ | วัสดุ | สถานที่สืบ | วันที่สืบราคา | เหตุผลการสืบราคา |
|----------|--|-------|--------------|--------------|--------------|--------|-------|--------------|-----------------|------------------|
| 115 | โถปัสสาวะชาย | ชุด | | | | | X | ไต้หวัน | 11 ธันวาคม 2567 | บันทึกสืบ |
| 116 | D1- ประตูบานเปิดเดี่ยวUPVCขนาด0.80*2. | ชุด | | | | | X | ไต้หวัน | 11 ธันวาคม 2567 | บันทึกสืบ |
| 117 | D2- ประตูบานเปิดเดี่ยวUPVCขนาด0.70*2. | ชุด | | | | | X | - | 11 ธันวาคม 2567 | บันทึกสืบ |
| 118 | D3- ประตูบานเปิดเดี่ยวUPVCขนาด0.70*2. | ชุด | | | | | X | - | 11 ธันวาคม 2567 | บันทึกสืบ |
| 119 | ประตูบานเปิดคูมิมิเนียมพร้อมช่องแสง ขนาด1.20*2.05พร้อมอุปกรณ์ครบชุด | ชุด | | | | | X | Global House | 11 ธันวาคม 2567 | บันทึกสืบ |

แบบฟอร์มบันทึกแสดงผลความจำเป็นรายละเอียดของการสืบและการกำหนดราคาและหรือแหล่งวัสดุก่อสร้าง

รายงานจากแหล่งของข้อมูลวัสดุ

ชื่อโครงการ ประกวดราคาจ้างก่อสร้างงานก่อสร้างอาคารที่พักอาศัยและสิ่งก่อสร้างประกอบ ระดับปฏิบัติการและระดับชำนาญการ (ระดับ 3-6) หมวดทางหลวงหนองสังข์ แขวงทางหลวงสระแก้ว (วัดน่านนคร) จ.สระแก้ว 1 แห่ง ด้วยวิธีประกวดราคาอิเล็กทรอนิกส์ (e-bidding) / งานก่อสร้างอาคารที่พักอาศัยและสิ่งก่อสร้างประกอบ ระดับปฏิบัติการและระดับชำนาญการ (ระดับ 3-6) แขวงทางหลวงสระแก้ว (วัดน่านนคร) / กรมทางหลวง (วัดน่านนคร) / กรมทางหลวง (วัดน่านนคร) จ.สระแก้ว 1 แห่ง
 หน่วยงาน

| ลำดับที่ | รายการ | หน่วย | ทองที่ก่อสร้าง | ทองที่ก่อสร้างพิเศษ | คู่มือพิมพ์ | จัดแบบแปลน | ขและรณงบ | กระแส | สถานที่สืบ | วันที่สืบราคา | เหตุผลการสืบราคา |
|----------|---|-------|----------------|---------------------|-------------|------------|----------|-------|------------|-----------------|------------------|
| 120 | W1- หน้าต่างบานเปิดเดี่ยวขนาด0.50*2.05 | ชุด | | | | | | X | | 11 ธันวาคม 2567 | บันทึกสืบ |
| 121 | W2- หน้าต่างบานเกล็ดขนาด0.60*1.10พร้อม | ชุด | | | | | | X | | 11 ธันวาคม 2567 | บันทึกสืบ |
| 122 | W3- หน้าต่างบานกระทุ้งขนาด0.90*0.40พร้อม | ชุด | | | | | | X | | 11 ธันวาคม 2567 | บันทึกสืบ |
| 123 | W4- หน้าต่างบานเลื่อนขนาด1.20*1.15พร้อม | ชุด | | | | | | X | | 11 ธันวาคม 2567 | บันทึกสืบ |

แบบฟอร์มบันทึกแสดงเหตุผลความจำเป็นรายละเอียดของการสืบและกำหนดราคาและหรือแหล่งวัสดุก่อสร้าง

รายงานจากแหล่งของข้อมูลวัสดุ

ชื่อโครงการ ประกวดราคาจ้างก่อสร้างงานก่อสร้างอาคารที่พักอาศัยและสิ่งก่อสร้างประกอบ ระดับปฏิบัติการและระดับชำนาญการ (ระดับ 3-6) หมวดทางหลวงหนองสังข์ แขวงทางหลวงสระแก้ว (วัฒนานคร)
 ชื่อสัญญา 1 แห่ง ด้วยวิธีประกวดราคาอิเล็กทรอนิกส์ (e-bidding) / งานก่อสร้างอาคารที่พักอาศัยและสิ่งก่อสร้างประกอบ ระดับปฏิบัติการและระดับชำนาญการ (ระดับ 3-6)

หน่วยงาน หมวดทางหลวงสระแก้ว (วัฒนานคร) / วัฒนานคร / กรมทางหลวง (วัฒนานคร) จ.สระแก้ว 1 แห่ง

| ลำดับที่ | รายการ | หน่วย | ห้องที่ก่อสร้าง | ห้องที่ก่อสร้างในอาคาร | ติดตั้ง | ติดตั้ง | วันที่สืบราคา | เหตุผลการสืบราคา |
|----------|---|-------|-----------------|------------------------|---------|---------|-----------------|------------------|
| 124 | W5- หน้าต่างบานกระทุ้งพร้อมช่องแสงขนาด 1.0*2.05พร้อมอุปกรณ์ครบชุด | ชุด | | | | | 11 ธันวาคม 2567 | บันทึกสืบ |
| 125 | W6- หน้าต่างบานเปิดเดี่ยวขนาด0.50*1.15 | ชุด | | | | | 11 ธันวาคม 2567 | บันทึกสืบ |
| 126 | W7- หน้าต่างบานเปิดเดี่ยวขนาด0.60*1.15 | ชุด | | | | | 11 ธันวาคม 2567 | บันทึกสืบ |
| 127 | บานพับหน้าต่างปรับได้ | ชุด | | | | | 11 ธันวาคม 2567 | บันทึกสืบ |
| 128 | สายยึดชำระครบชุด | ชุด | | | | | 11 ธันวาคม 2567 | บันทึกสืบ |

แบบฟอร์มบันทึกแสดงเหตุผลความจำเป็นรายละเอียดของการสืบและการกำหนดราคาและหรือแหล่งวัสดุก่อสร้าง

รายงานจากแหล่งของข้อมูลวัสดุ

ชื่อโครงการ ประกวดราคางานก่อสร้างอาคารที่พักอาศัยและสิ่งก่อสร้างประกอบ ระดับปฏิบัติการและระดับชำนาญการ (ระดับ 3-6) หมวดทางหลวงหนองสังข์ แขวงทางหลวงสระแก้ว (วัดน่านนคร) จ.สระแก้ว 1 แห่ง ด้วยวิธีประกวดราคาอิเล็กทรอนิกส์ (e-bidding) / งานก่อสร้างอาคารที่พักอาศัยและสิ่งก่อสร้างประกอบ ระดับปฏิบัติการและระดับชำนาญการ (ระดับ 3-6) และสิ่งก่อสร้างเสริมสร้างขีดความสามารถ (ระดับ 1 แห่ง)

| ลำดับที่ | รายการ | หน่วย | ห้องต่อห้อง | ห้องต่อตึก | ต่อพื้นที่ | วัสดุ | กักร ๒๓๑ | สถานที่สืบ | วันที่สืบราคา | เหตุผลการสืบราคา |
|----------|--|-------|-------------|------------|------------|-------|----------|----------------|-----------------|------------------|
| 129 | เสาตั้งกลางหน้าแบบกต | ชุด | | | | | X | ไทวัสดุ | 11 ธันวาคม 2567 | บันทึกสืบ |
| 130 | กระเบื้องเงาเจียรูปสี่ขนาด80x100ซม. | ชุด | | | | | X | ไทวัสดุ | 11 ธันวาคม 2567 | บันทึกสืบ |
| 131 | กระเบื้องเงากระจกสำเร็จรูปกรอบพลาสติก พร้อมชั้นวางของ | ชุด | | | | | X | Global House | 11 ธันวาคม 2567 | บันทึกสืบ |
| 132 | ชุดไม้บัวแบบติดผนังพร้อมชุดไม้บัว ยอน | ชุด | | | | | X | Global House | 11 ธันวาคม 2567 | บันทึกสืบ |
| 133 | บอล(Ball Valve)Dia.2" | ตัว | | | | | X | One Stock Home | 11 ธันวาคม 2567 | บันทึกสืบ |
| 134 | บอล(Ball Valve)Dia.1" | ตัว | | | | | X | One Stock Home | 11 ธันวาคม 2567 | บันทึกสืบ |

แบบฟอร์มบันทึกแสดงเหตุผลความจำเป็นรายละเอียดของการสืบและการกำหนดราคาและหรือแหล่งวัสดุก่อสร้าง

รายงานจากแหล่งของข้อมูลวัสดุ

ชื่อโครงการ ประกวดราคาจ้างก่อสร้างงานก่อสร้างอาคารที่พักอาศัยและสิ่งก่อสร้างประกอบ ระดับปฏิบัติการและระดับชำนาญการ (ระดับ 3-6) หมวดทางหลวงหนองสังข์ แขวงทางหลวงสระแก้ว (วัดน่านนคร) จ.สระแก้ว 1 แห่ง ด้วยวิธีประกวดราคาอิเล็กทรอนิกส์ (e-bidding) / งานก่อสร้างอาคารที่พักอาศัยและสิ่งก่อสร้างประกอบ ระดับปฏิบัติการและระดับชำนาญการ (ระดับ 3-6) แขวงทางหลวงสระแก้ว (วัดน่านนคร) / กรมทางหลวงชนบท

หน่วยงาน กรมทางหลวงชนบท (วัดน่านนคร) / กรมทางหลวงชนบท จ.สระแก้ว 1 แห่ง

| ลำดับที่ | รายการ | หน่วย | ท้องที่ | ท้องที่ก่อสร้าง | ท้องที่เก็บค่าขนส่ง | อายุสัญญา | ชนิดและประเภทวัสดุ | กระเปาะ | สถานที่สืบ | วันที่สืบราคา | เหตุผลการสืบราคา |
|----------|---|-------|---------|-----------------|---------------------|-----------|--------------------|---------|-------------------|-----------------|------------------|
| 135 | บอล(BallValve)Dia.1.1/2" | ตัว | | | | | | X | ไทวัสดุ | 11 ธันวาคม 2567 | บันทึกสืบ |
| 136 | ปั้มน้ำอัตโนมัติแรงดันคงที่ขนาด150W พร้อมอุปกรณ์ครบชุด | ชุด | | | | | | X | Home Pro | 11 ธันวาคม 2567 | บันทึกสืบ |
| 137 | ถังเก็บน้ำแบบวางบนดินขนาดความจุ1, 500ลิตรพร้อมอุปกรณ์ครบชุด | ถัง | | | | | | X | ส.สุขภัณฑ์ โสมเมท | 11 ธันวาคม 2567 | บันทึกสืบ |
| 138 | ท่อซีเมนต์ใยหิน0.30ม. | ชุด | | | | | | X | ดูโสม | 11 ธันวาคม 2567 | บันทึกสืบ |
| 139 | ก๊อกน้ำ(StopValve)Dia.1/2" | ตัว | | | | | | X | Global House | 11 ธันวาคม 2567 | บันทึกสืบ |
| 140 | ก๊อกสนามDia.1/2" | ตัว | | | | | | X | One Stock Home | 11 ธันวาคม 2567 | บันทึกสืบ |

แบบฟอร์มบันทึกแสดงเหตุผลความจำเป็นรายละเอียดของการสืบและการกำหนดราคาและหรือแหล่งวัสดุก่อสร้าง

รายงานจากแหล่งข้อมูลวัสดุ

ชื่อโครงการ ประกวดราคาจ้างก่อสร้างงานก่อสร้างอาคารที่พักอาศัยและสิ่งก่อสร้างประกอบ ระดับปฏิบัติการและระดับชำนาญการ (ระดับ 3-6) หมวดทางหลวงหงษ์แก้ว (วัดน่านนคร) จ.สระแก้ว 1 แห่ง ด้วยวิธีประกวดราคาอิเล็กทรอนิกส์ (e-bidding) / งานก่อสร้างอาคารที่พักอาศัยและสิ่งก่อสร้างประกอบ ระดับปฏิบัติการและระดับชำนาญการ (ระดับ 3-6) หมวดทางหลวงหงษ์แก้ว (วัดน่านนคร) จ.สระแก้ว 1 แห่ง

หน่วยงาน

| ลำดับที่ | รายการ | หน่วย | ห้องก่อสร้าง | ห้องก่อสร้าง | คู่มือ | วัสดุ | ชนิดและประเภท | คุณสมบัติ | สถานที่สืบ | วันที่สืบราคา | แหล่งการสืบราคา |
|----------|--|-------|--------------|--------------|--------|-------|---------------|-----------|------------------|-----------------|-----------------|
| 148 | สายTHW.2.5sq.mm. | ม้วน | | | | | | | ดูโอม | 11 ธันวาคม 2567 | บันทึกสืบ |
| 149 | สายTHW.1.5sq.mm. | ม้วน | | | | | | | ดูโอม | 11 ธันวาคม 2567 | บันทึกสืบ |
| 150 | สายระบบคอมพิวเตอร์(LAN Cable) | ม้วน | | | | | | | Advice | 11 ธันวาคม 2567 | บันทึกสืบ |
| 151 | โคมไฟเพดานLEDE27W220VACWarmWhite | ชุด | | | | | | | BNB Home | 11 ธันวาคม 2567 | บันทึกสืบ |
| 152 | ดวงโคมDOWNLIGHTติดตั้งฝังฝ้าเพดานขนาด6"สีขาวแบบเหลี่ยมหลอดLEDE 27x19W(720Lumen)Daylightพร้อมอุปกรณ์ภายในครบชุด | ชุด | | | | | | | เทียนทองการไฟฟ้า | 11 ธันวาคม 2567 | บันทึกสืบ |

แบบฟอร์มบันทึกแสดงผลความจำเป็นรายละเอียดของการสืบและการกำหนดราคาและหรือแหล่งวัสดุก่อสร้าง

รายงานจากแหล่งของข้อมูลวัสดุ

ชื่อโครงการ ประกวดราคาจ้างก่อสร้างงานก่อสร้างอาคารที่พักอาศัยและสิ่งก่อสร้างประกอบ ระดับปฏิบัติการและระดับชำนาญการ (ระดับ 3-6) หมวดทางหลวงหนองสังข์ แขวงทางหลวงสระแก้ว (วัดน่านนคร)
 ชื่อหน่วยงาน อ.สระแก้ว 1 แห่ง ด้วยวิธีประกวดราคาอิเล็กทรอนิกส์ (e-bidding) / งานก่อสร้างอาคารที่พักอาศัยและสิ่งก่อสร้างประกอบ ระดับปฏิบัติการและระดับชำนาญการ (ระดับ 3-6)
หมวดหมู่ทางหลวงสระแก้ว (วัดน่านนคร) / กรมทางหลวง / กรมโยธาธิการและผังเมือง

| ลำดับที่ | รายการ | หน่วย | ทองที่ก่อสร้าง | ทองที่ก่อสร้างวงจวดักใบเดียว | คู่มือราคา | ระดับราคา | ชนิดและประเภท | กักร ๒๓๓ | สถานที่สืบ | วันที่สืบราคา | เหตุผลการสืบราคา |
|----------|---|-------|----------------|------------------------------|------------|-----------|---------------|----------|-----------------|-----------------|------------------|
| 153 | รางน็อนLEDT8ความยาว1.20ม.หลอดDaylight20Wพร้อมอุปกรณ์ภายในครบชุด | ชุด | | | | | | X | Home Pro | 11 ธันวาคม 2567 | บันทึกสืบ |
| 154 | สวิตไฟฟ้แบบสวิตซ์ทางเดียวพร้อมฝา | ชุด | | | | | | X | ไทวัสดุ | 11 ธันวาคม 2567 | บันทึกสืบ |
| 155 | ปลั๊กไฟฟ้คู้ทั่วไปแบบground | ชุด | | | | | | X | Global House | 11 ธันวาคม 2567 | บันทึกสืบ |
| 156 | กล่องใสสวิตซ์กันน้ำ | ชุด | | | | | | X | ไทวัสดุ | 11 ธันวาคม 2567 | บันทึกสืบ |
| 157 | ปลั๊กไฟฟ้ที่ค่นเตารับไฟฟ้ที่ค่น | ชุด | | | | | | X | เทียนทองการไฟฟ้ | 11 ธันวาคม 2567 | บันทึกสืบ |
| 158 | ปลั๊กไฟฟ้ที่ค่นเตารับไฟฟ้ที่ค่น | ชุด | | | | | | X | เทียนทองการไฟฟ้ | 11 ธันวาคม 2567 | บันทึกสืบ |

แบบฟอร์มบันทึกแสดงเหตุผลความจำเป็นรายละเอียดของการสืบและการกำหนดราคาและหรือแหล่งวัสดุก่อสร้าง

รายงานจากแหล่งของข้อมูลวัสดุ

ชื่อโครงการ ประกวดราคาจากก่อสร้างงานก่อสร้างอาคารที่พักอาศัยและสิ่งก่อสร้างประกอบ ระดับปฏิบัติการและระดับชำนาญการ (ระดับ 3-6) หมวดทางหลวงหงษ์สิงห์ แขวงทางหลวงสระแก้ว (พัฒนานนคร)
 จ.สระแก้ว 1 แห่ง ด้วยวิธีประกวดราคาอิเล็กทรอนิกส์ (e-bidding) / งานก่อสร้างอาคารที่พักอาศัยและสิ่งก่อสร้างประกอบ ระดับปฏิบัติการและระดับชำนาญการ (ระดับ 3-6)
 หน่วยงาน แขวงทางหลวงสระแก้ว (พัฒนานนคร) / กรมทางหลวง (พัฒนานนคร) จ.สระแก้ว 1 แห่ง

| ลำดับที่ | รายการ | หน่วย | ท้องที่ก่อสร้าง | ท้องที่ก่อสร้างจังหวัดใกล้เคียง | ชื่อผลงาน | ชื่อผู้ประกอบการ | กระ โท | สถานที่สืบ | วันที่สืบราคา | เหตุผลการสืบราคา |
|----------|--------------------------------------|-------|-----------------|---------------------------------|-----------|------------------|--------|------------|-----------------|------------------|
| 164 | กระเบื้องคอนกรีตแบบเรียบขนาด3x4 2ซม. | แผ่น | | | | | X | ไทวัสดุ | 11 ธันวาคม 2567 | บันทึกสืบ |
| 165 | กรอบสันหลังคา | แผ่น | | | | | X | ไทวัสดุ | 11 ธันวาคม 2567 | บันทึกสืบ |
| 166 | กรอบสันตะเเม่ | แผ่น | | | | | X | ไทวัสดุ | 11 ธันวาคม 2567 | บันทึกสืบ |
| 167 | กรอบปิดชายตะเเม่ | แผ่น | | | | | X | ไทวัสดุ | 11 ธันวาคม 2567 | บันทึกสืบ |
| 168 | กรอบ3ทางY | แผ่น | | | | | X | ไทวัสดุ | 11 ธันวาคม 2567 | บันทึกสืบ |
| 169 | เชิงชายไม้เทียมขนาด8นิ้ว | แผ่น | | | | | X | ไทวัสดุ | 11 ธันวาคม 2567 | บันทึกสืบ |
| 170 | แผ่นโกลอนกันสาดขนาด1.05x3.00m. | แผ่น | | | | | X | SCG Home | 11 ธันวาคม 2567 | บันทึกสืบ |

แบบฟอร์มบันทึกแสดงเหตุผลความจำเป็นรายละเอียดของการสืบและการกำหนดราคาและหรือแหล่งวัสดุก่อสร้าง

รายงานจากแหล่งข้อมูลวัสดุ

ชื่อโครงการ ประกวดราคาก่อสร้างงานก่อสร้างอาคารที่พักอาศัยและสิ่งก่อสร้างประกอบ ระดับปฏิบัติการและระดับชำนาญการ (ระดับ 3-6) หมวดทางหลวงหนองสังข์ แขวงทางหลวงสระแก้ว (วัดน่านนคร) จ.สระแก้ว 1 แห่ง ด้วยวิธีประกวดราคาอิเล็กทรอนิกส์ (e-bidding) / งานก่อสร้างอาคารที่พักอาศัยและสิ่งก่อสร้างประกอบ ระดับปฏิบัติการและระดับชำนาญการ (ระดับ 3-6) แขวงทางหลวงสระแก้ว (วัดน่านนคร) / กรมทางหลวงชนบท

| ลำดับที่ | รายการ | หน่วย | ท้องที่ก่อสร้าง | ท้องที่ก่อสร้างหรือที่อยู่อาศัย | คุณสมบัติ | การ ๒ ต่อ | สถานที่สืบ | วันที่สืบราคา | เหตุผลการสืบราคา |
|----------|---|----------|-----------------|---------------------------------|-----------|-----------|------------|-----------------|------------------|
| 178 | ท่อเหล็กกลมดำ 1/4" x 2.3 มม. | บาท/ทอน | | | | X | ไต้หวัน | 11 ธันวาคม 2567 | บันทึกสืบ |
| 179 | มือหมุนเหล็กต่อลูมิเนียม | บาท | | | X | | สหรัฐ 2567 | 11 ธันวาคม 2567 | บันทึกสืบ |
| 180 | บัวปูนปั้นสำเร็จรูปขนาด 0.10m x 0.10m | บาท/เมตร | | | X | | สหรัฐ 2567 | 11 ธันวาคม 2567 | บันทึกสืบ |
| 181 | เหล็กสแตนเลสแท่งกลม NK ขนาด 1x1.2 มม. | บาท/ทอน | | | | X | ไต้หวัน | 11 ธันวาคม 2567 | บันทึกสืบ |
| 182 | เหล็กสแตนเลสแท่งเหลี่ยม NK ขนาด 2 นิ้ว x 1 นิ้ว | บาท/ทอน | | | | X | ไต้หวัน | 11 ธันวาคม 2567 | บันทึกสืบ |

แบบฟอร์มบันทึกแสดงเหตุผลความจำเป็นรายละเอียดของราคาสีบและการกำหนดราคาและหรือแหล่งวัสดุก่อสร้าง

รายงานจากแหล่งของข้อมูลวัสดุ

ชื่อโครงการ ประกวดราคาก่อสร้างงานก่อสร้างอาคารที่พักอาศัยและสิ่งก่อสร้างประกอบ ระดับปฏิบัติการและระดับชำนาญการ (ระดับ 3-6) หมวดทางหลวงหนองสังข์ แขวงทางหลวงสระแก้ว (วัฒนานคร)
 งบประมาณ 1 แห่ง ด้วยวิธีประกวดราคาอิเล็กทรอนิกส์ (e-bidding) / งานก่อสร้างอาคารที่พักอาศัยและสิ่งก่อสร้างประกอบ ระดับปฏิบัติการและระดับชำนาญการ (ระดับ 3-6)

หน่วยงาน หมวดช่างก่อสร้างสิ่ง (วัฒนานคร) / กรมช่าง (วัฒนานคร) จ.สระแก้ว 1 แห่ง

| ลำดับที่ | รายการ | หน่วย | ห้องก่อสร้าง | ห้องก่อสร้างกลางแจ้ง | คู่มือพิมพ์ | วิธีคำนวณราคา | คณะกรรมการ | สถานที่สีบ | วันที่สีบราคา | เหตุผลการสีบราคา |
|----------|--|-------|--------------|----------------------|-------------|---------------|------------|--------------------|-----------------|------------------|
| 183 | บ่อพักน้ำสำเร็จรูป(MANHOLE)ขนาด0.60x0.60x0.80ม. | บ่อ | | | | | X | หจก. ทรัพย์บางใหญ่ | 11 ธันวาคม 2567 | บันทึกสีบ |
| 184 | บอดักขยะคสล.ขนาด0.92x0.92x1.00 ม. | บ่อ | X | | | | | สีบท้องถิ่น | 11 ธันวาคม 2567 | บันทึกสีบ |
| 185 | ถังดักไขมัน(GREASETRAP)120ลิตร | บ่อ | | | | | X | Majestic Home | 11 ธันวาคม 2567 | บันทึกสีบ |
| 186 | โคมไฟเพดานLEDE27W220VACCool White. พร้อมอุปกรณ์ภายในครบชุด | ชิ้น | | | | | X | ไต้หวัน | 11 ธันวาคม 2567 | บันทึกสีบ |
| 187 | โคมระย้าLEDE27W220VACCool(White. พร้อมอุปกรณ์ภายในครบชุด | ชิ้น | | | | | X | ไต้หวัน | 11 ธันวาคม 2567 | บันทึกสีบ |
| 188 | สวิตช์ไฟฟ้าแบบสวิตซ์สองขั้วพร้อมฝา | ชุด | | | | | X | ไต้หวัน | 11 ธันวาคม 2567 | บันทึกสีบ |

แบบฟอร์มบันทึกแสดงเหตุผลความจำเป็นรายละเอียดของการสืบและการกำหนดราคาและหรือแหล่งวัสดุก่อสร้าง

รายงานจากแหล่งของขอมูลวัสดุ

ชื่อโครงการ ประกวดราคาจ้างก่อสร้างงานก่อสร้างอาคารที่พักอาศัยและสิ่งก่อสร้างประกอบ ระดับปฏิบัติการและระดับชำนาญการ (ระดับ 3-6) หมวดทางหลวงหนองสังข์ แขวงทางหลวงสระแก้ว (พัฒนานนคร)
 จ.สระแก้ว 1 แห่ง ด้วยวิธีประกวดราคาอิเล็กทรอนิกส์ (e-bidding) / งานก่อสร้างอาคารที่พักอาศัยและสิ่งก่อสร้างประกอบ ระดับปฏิบัติการและระดับชำนาญการ (ระดับ 3-6)

หน่วยงาน หมวดทางหลวงสระแก้ว (พัฒนานนคร) / วัฒนานคร / อ.วัฒนานคร / จ.สระแก้ว 1 แห่ง

| ลำดับที่ | รายการ | หน่วย | ห้องที่ก่อสร้าง | ห้องที่ก่อสร้างต่อเติม | ต่อเติม | จัดแบบแปลน | ขอประเมินแบบแปลน | กระ ไม้ | สถานที่สืบ | วันที่สืบราคา | เหตุผลการสืบราคา |
|-----------------------------|---|-------|-----------------|------------------------|-----------|------------|------------------|------------|------------|-----------------|------------------|
| 189 | กริ่งเสียง | ชุด | | | | | | X | ไต้หวัน | 11 ธันวาคม 2567 | บันทึกสืบ |
| 190 | สวิตซ์กริ่ง | ชุด | | | | | | X | ไต้หวัน | 11 ธันวาคม 2567 | บันทึกสืบ |
| 191 | เหล็กสแตนเลสกล่องขนาด 1"x2" ฝิว Hair Line | บาท | | | | | | X | ไต้หวัน | 11 ธันวาคม 2567 | บันทึกสืบ |
| รวมทั้งสิ้น (รายการ) | | | 3 | - | 68 | 12 | - | 108 | | | |

เอกสารแนบท้ายเอกสารประกวดราคาอิเล็กทรอนิกส์ ข้อ ๑.๑๑

รายการงานและเงื่อนไขที่ผู้รับจ้างต้องรับผิดชอบในความชำรุดบกพร่องของงานจ้าง
หรือความเสียหายภายในกำหนดเวลา

.....

๑. ภายในกำหนด ๒ ปี

ผู้รับจ้าง ซึ่งได้ทำสัญญาจ้างกับกรมทางหลวง จะต้องรับประกันความชำรุดบกพร่องของงานจ้างตามเงื่อนไขที่กำหนดภายในระยะเวลา ไม่น้อยกว่า ๒ ปี นับถัดจากวันที่กรมทางหลวงได้รับมอบงาน ยกเว้นงานจ้างตามข้อ ๒ และข้อ ๓

๒. ภายในกำหนด ๑ ปี

- ๒.๑ งานคันทางดิน (ถนนดิน)
- ๒.๒ งานผิวทางลูกรัง
- ๒.๓ รางระบายน้ำที่ไม่ลาดคอนกรีต (Concrete)
- ๒.๔ ไหล่ทางลูกรัง
- ๒.๕ ลาดข้างทางและลาดคอสะพานที่ไม่มีการป้องกันการกัดเซาะ
- ๒.๖ ลาดดินตัด (Back Slope) ที่ไม่มีการป้องกันการกัดเซาะ
- ๒.๗ งานปลูกหญ้า
- ๒.๘ งานปลูกต้นไม้
- ๒.๙ งานตีเส้นโดยใช้สีชนิดโรยลูกแก้ว
- ๒.๑๐ งานทาสีทั่วไป

๓. ภายในกำหนด ๓ ปี

อุปกรณ์ที่ใช้ในการติดตั้งไฟฟ้าแสงสว่าง และไฟสัญญาณจราจร ยกเว้นหลอดไฟฟ้า

น. กลิ่นหมัก

(นายพรพิชิต กลิ่นมาลี)

ผู้อำนวยการแขวงทางหลวงสระแก้ว (วัฒนานคร)

ปฏิบัติราชการแทน อธิบดีกรมทางหลวง

เอกสารแนบท้ายเอกสารประกวดราคาอิเล็กทรอนิกส์ ข้อ ๑.๑๒

หนังสือมอบอำนาจ

ที่

เขียนที่

วันที่ เดือน พ.ศ.

เรียน.....

ข้าพเจ้า (บริษัท/ห้าง/ร้าน).....

โดย (นาย, นาง, นางสาว) ผู้อำนวยการ

แทน(บริษัท, ห้าง, ร้าน) มอบอำนาจให้ (นาย, นาง, นางสาว)

อายุ.....ปี ตั้งบ้านเรือนอยู่เลขที่ หมู่..... ตรอก/ซอย..... ถนน.....

แขวง/ตำบล.....เขต/อำเภอ.....จังหวัด.....

ถือบัตรประจำตัวประชาชนเลขที่ ออกให้ ณ

เมื่อวันที่ หมดอายุวันที่.....

เกี่ยวข้องเป็น.....ของ (บริษัท, ห้าง, ร้าน) เป็นผู้มีอำนาจทำการดังต่อไปนี้

.....

.....

.....

ข้าพเจ้าขอรับผิดชอบในการใดๆ ที่ผู้รับมอบอำนาจได้กระทำลงไปในการนี้ทุกประการ โดยถือเสมือนหนึ่งข้าพเจ้าเป็นผู้กระทำเอง พร้อมทั้งข้าพเจ้าและผู้รับมอบอำนาจ ได้ลงลายมือชื่อไว้เป็นหลักฐานต่อหน้าพยานข้างท้ายนี้

ลงชื่อ ผู้มอบอำนาจ
(.....)

ลงชื่อ ผู้รับมอบอำนาจ
(.....)

ลงชื่อ พยาน
(.....)

ลงชื่อ..... พยาน
(.....)

ท. กลิ่นหาคี

(นายพรพิชิต กลิ่นมาลี)

ผู้อำนวยการแขวงทางหลวงสระแก้ว (วัฒนานคร)

ปฏิบัติราชการแทน อธิบดีกรมทางหลวง

เอกสารแนบท้ายเอกสารประกวดราคาอิเล็กทรอนิกส์ ข้อ ๑.๑๓

เรื่อง การจ้างช่วง

.....

ภายหลังจากได้มีการลงนามสัญญาจ้างแล้ว ห้ามผู้รับจ้างเองงานทั้งหมดหรือแต่บางส่วนตามสัญญาไปจ้างช่วงให้ผู้อื่นทำอีกทอดหนึ่ง เว้นแต่การจ้างช่วงงานแต่บางส่วนที่ได้รับอนุญาตเป็นหนังสือจากผู้ว่าจ้างแล้วการที่ผู้ว่าจ้างได้อนุญาตให้จ้างช่วงงานแต่บางส่วนดังกล่าวนั้น ไม่เป็นเหตุให้ผู้รับจ้างหลุดพ้นจากความรับผิดชอบหรือพันธะหน้าที่ตามสัญญา และผู้รับจ้างจะยังคงต้องรับผิดชอบในความผิดและความประมาทเลินเล่อของผู้รับจ้างช่วงหรือของตัวแทนหรือลูกจ้างของผู้รับจ้างช่วงนั้นทุกประการ

กรณีผู้รับจ้างไปจ้างช่วงงานแต่บางส่วน โดยฝ่าฝืนความในวรรคหนึ่ง ผู้รับจ้างต้องชำระค่าปรับให้แก่ผู้ว่าจ้างเป็นจำนวนเงินในอัตราร้อยละ.....๑๑..... ของวงเงินของงานที่จ้างช่วงตามสัญญา ทั้งนี้ไม่ตัดสิทธิผู้ว่าจ้างในการบอกเลิกสัญญา

ท. กลิ่นหมัก

(นายพรพิชิต กลิ่นมาลี)

ผู้อำนวยการแขวงทางหลวงสระแก้ว (วัฒนานคร)

ปฏิบัติราชการแทน อธิบดีกรมทางหลวง

เอกสารแนบท้ายเอกสารประกวดราคาอิเล็กทรอนิกส์ ข้อ ๑.๑๔

เงื่อนไขการลงนามสัญญา

.....

การจัดซื้อจัดจ้างครั้งนี้จะมีการลงนามในสัญญาหรือข้อตกลงเป็นหนังสือได้ต่อเมื่อพระราชบัญญัติงบประมาณรายจ่ายประจำปีงบประมาณ พ.ศ. ๒๕๖๘ มีผลใช้บังคับ และได้รับจัดสรรงบประมาณรายจ่ายประจำปีงบประมาณ พ.ศ. ๒๕๖๘ จากสำนักงบประมาณแล้ว และกรณีที่หน่วยงานของรัฐไม่ได้รับการจัดสรรงบประมาณเพื่อการจัดซื้อจัดจ้างในครั้งดังกล่าว หน่วยงานของรัฐสามารถยกเลิกการจัดซื้อจัดจ้างได้

ท. กลิ่นหมี่

(นายพรพิชิต กลิ่นหมี่)

ผู้อำนวยการแขวงทางหลวงสระแก้ว (วัฒนานคร)

ปฏิบัติราชการแทน อธิบดีกรมทางหลวง

เอกสารแนบท้ายเอกสารประกวดราคาอิเล็กทรอนิกส์ ข้อ ๑.๑๕



แนวทางการพิจารณา
ขยายอายุสัญญาหรือการงดหรือลดค่าปรับ
งานจ้างเหมาของกรมทางหลวง

กรมทางหลวง

สิงหาคม ๒๕๖๑

ท. กลิ่นศักดิ์

(นายพรพิชิต กลิ่นมาลี)

ผู้อำนวยการแขวงทางหลวงสระแก้ว (วัฒนานคร)

ปฏิบัติราชการแทน อธิบดีกรมทางหลวง

เอกสารแนบท้ายเอกสารประกวดราคาอิเล็กทรอนิกส์ ข้อ ๑.๑๖

บัญชีรายละเอียดแนบท้ายประกาศ

จ้างก่อสร้างงานก่อสร้างอาคารที่พักอาศัยและสิ่งก่อสร้างประกอบ ระดับปฏิบัติการและระดับ
ชำนาญการ (ระดับ ๓-๖) หมวดทางหลวงหนองสังข์ แขวงทางหลวงสระแก้ว (วัฒนานคร) จ.สระแก้ว ๑ แห่ง
โดยทำการตามรายละเอียดดังนี้

| ที่ | รายการ | หน่วย | ปริมาณงาน | หมายเหตุ |
|-----|---|-------|-----------|----------|
| ๑ | งานก่อสร้างอาคารที่พักอาศัยและสิ่งก่อสร้างประกอบ ระดับปฏิบัติการและระดับชำนาญการ (ระดับ ๓-๖) | แห่ง | ๑ | |

ก. กลิ่นมาลี

(นายพรพิชิต กลิ่นมาลี)

ผู้อำนวยการแขวงทางหลวงสระแก้ว (วัฒนานคร)

ปฏิบัติราชการแทน อธิบดีกรมทางหลวง

บัญชีรายการก่อสร้าง (ซึ่งรวมราคาค่าวัสดุ อุปกรณ์ แรงงาน ภาษีประเภทต่าง ๆ และกำไรไว้ด้วยแล้ว) ข้อ ๑.๑๗
ตามประกาศ เลขที่ คค ๐๖๐๖๑/พ.๑/๑...../๒๕๖๘ ลงวันที่

จ้างก่อสร้างงานก่อสร้างอาคารที่พักอาศัยและสิ่งก่อสร้างประกอบ ระดับปฏิบัติการและระดับชำนาญการ (ระดับ ๓-๖) หมวดทางหลวงหนองสังข์
แขวงทางหลวงสระแก้ว (วัดน่านคร) จ.สระแก้ว ๑ แห่ง

| รายการ | รายการและราคาต่อหน่วยเป็นต้นหนังสือ | หน่วย | จำนวน (ESTIMATED) | ราคาต่อหน่วย เป็นตัวเลข (บาท) | เป็นเงิน (บาท) |
|--------|---|-------|-------------------|-------------------------------|----------------|
| ๑ | งานก่อสร้างอาคารที่พักอาศัยและสิ่งก่อสร้างประกอบระดับปฏิบัติการและระดับชำนาญการ (ระดับ ๓-๖) | แห่ง | ๑ | | |
| | เป็นเงิน | | | | |
| |บาท | | | | |
| | | | | | |

(.....)

(ลงชื่อ) ผู้เสนอราคา
(.....)
บริษัท/ห้าง
ผู้อำนวยการแขวงทางหลวงสระแก้ว (วัดน่านคร)
ปฏิบัติราชการแทน อธิบดีกรมทางหลวง
(ประทับตรา ถ้ามี)

ท.กสินทด
(นายพรพิชิต กลินมาลี)

ผู้อำนวยการแขวงทางหลวงสระแก้ว (วัดน่านคร)
ปฏิบัติราชการแทน อธิบดีกรมทางหลวง

เอกสารแนบท้ายเอกสารประกวดราคาอิเล็กทรอนิกส์ ข้อ ๑.๑๘

แบบแผ่นป้ายแสดงรายละเอียดเกี่ยวกับงานก่อสร้าง ที่ผู้รับจ้างจะต้องจัดทำและติดตั้ง
ตามมติ ครม. ที่ นร.๐๕๐๕/ว.๒๗ ลงวันที่ ๒๘ มกราคม ๒๕๕๑

| | |
|---|--|
| ประกาศ | |
|  | ชื่อหน่วยงาน แขวงทางหลวงสระแก้ว (วัฒนานคร) ๑๓๐๖ หมู่ ๑๐ ถนนวัฒนานคร-แซร์ออต ตำบลวัฒนานคร อำเภอวัฒนานคร จังหวัดสระแก้ว ๒๗๑๖๐ โทร ๐ ๓๗๒๖ ๑๒๓๑ |
| โครงการ จ้างก่อสร้างงานก่อสร้างอาคารที่พักอาศัยและสิ่งก่อสร้างประกอบ ระดับปฏิบัติการ และระดับชำนาญการ (ระดับ ๓-๖) หมวดทางหลวงหนองสังข์ แขวงทางหลวงสระแก้ว (วัฒนานคร) จ.สระแก้ว ๑ แห่ง | |
| ผู้รับจ้าง บริษัท , ห้างฯ | ที่อยู่ |
| โทร | |
| สัญญาจ้างเลขที่ | ระยะเวลาก่อสร้างวัน |
| เริ่มต้นสัญญา | สิ้นสุดสัญญา |
| ค่าก่อสร้าง | |
| ผู้ควบคุมงาน | โทร |
| เจ้าหน้าที่บริษัท/วิศวกรผู้รับจ้าง | โทร |
| งานก่อสร้างรายนี้สร้างด้วยเงินภาษีของท่าน | |

หมายเหตุ ๑. ผู้รับจ้างจะต้องจัดทำแผ่นป้ายแสดงรายละเอียดเกี่ยวกับงานก่อสร้างดังกล่าว และติดตั้ง
ป้ายขนาดไม่น้อยกว่า ๒.๔๐ x ๓.๖๐ เมตร ณ จุดเริ่มต้นและจุดสิ้นสุดงานก่อสร้างอย่างน้อย ๒ จุด โดยให้
ผู้ควบคุมงานเป็นผู้กำหนดจุดติดตั้ง และดำเนินการให้แล้วเสร็จก่อนลงมือทำงาน

ท. กลิ่นวงศ์

(นายพรพิชิต กลิ่นมาลี)

ผู้อำนวยการแขวงทางหลวงสระแก้ว (วัฒนานคร)

ปฏิบัติราชการแทน อธิบดีกรมทางหลวง

แบบมาตรฐานบ้านพักอาศัย ๑๐ตารางเมตร

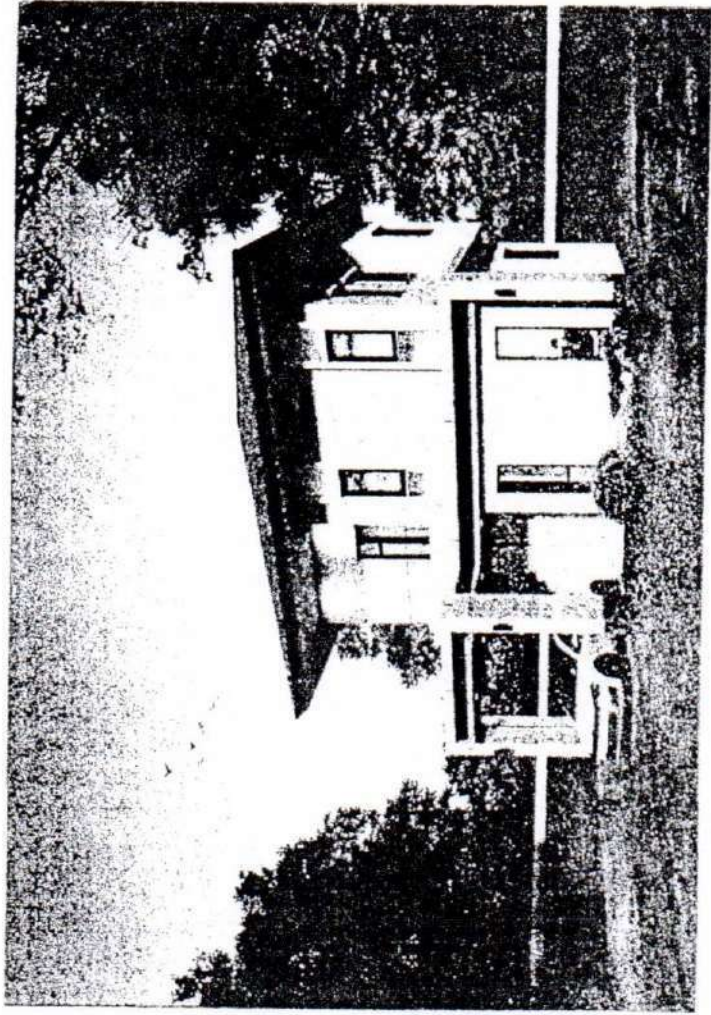

| DRAWING SET | | ISSUED OF PACKAGE | |
|-------------------------------------|--|-------------------------------------|------------------------------|
| <input checked="" type="checkbox"/> | A. มาตรฐาน STRUCTURE | <input checked="" type="checkbox"/> | มาตรฐาน FOR CO-ORDINATION |
| <input type="checkbox"/> | B. มาตรฐาน MECHANICAL | <input type="checkbox"/> | มาตรฐาน FOR S&S |
| <input type="checkbox"/> | C. มาตรฐาน ELECTRICAL AND COMMUNICATION | <input checked="" type="checkbox"/> | มาตรฐาน FOR O&M |
| <input type="checkbox"/> | D. มาตรฐาน LANDSCAPE | <input type="checkbox"/> | มาตรฐาน FOR RACING |
| <input checked="" type="checkbox"/> | E. มาตรฐาน STRUCTURE | <input type="checkbox"/> | มาตรฐาน FOR CONTRACT |
| | | <input type="checkbox"/> | มาตรฐาน FOR O&M |
| | | <input type="checkbox"/> | มาตรฐาน FOR REVISION |

ท. กิ่งเหล็ก
(นายพรพิชิต กลิ่นมาลี)

ผู้อำนวยการแขวงทางหลวงสระแก้ว (วัดบนนคร)

รายการประกอบแบบก่อสร้าง

| วัสดุพื้นฐาน | | วัสดุงานเสริม | | วัสดุงานไม้ | |
|---------------|---|---------------|--|-------------|------------|
| รหัส | รายละเอียด | รหัส | รายละเอียด | รหัส | รายละเอียด |
| F1 | คอนกรีต : มีส่วนผสมปูนซีเมนต์ 300 กก./ลบ.ม. และทราย 1000 กก./ลบ.ม. อัตรา : 1 ส่วนปูนซีเมนต์ : 3 ส่วนทราย | 1 | คอนกรีตเสริมเหล็ก : มีส่วนผสมปูนซีเมนต์ 300 กก./ลบ.ม. และทราย 1000 กก./ลบ.ม. และเหล็กเส้น 10 กก./ลบ.ม. | | |
| F2 | คอนกรีต : มีส่วนผสมปูนซีเมนต์ 300 กก./ลบ.ม. และทราย 1000 กก./ลบ.ม. อัตรา : 1 ส่วนปูนซีเมนต์ : 3 ส่วนทราย | 2 | คอนกรีตเสริมเหล็ก : มีส่วนผสมปูนซีเมนต์ 300 กก./ลบ.ม. และทราย 1000 กก./ลบ.ม. และเหล็กเส้น 10 กก./ลบ.ม. | | |
| F3 | คอนกรีต : มีส่วนผสมปูนซีเมนต์ 300 กก./ลบ.ม. และทราย 1000 กก./ลบ.ม. อัตรา : 1 ส่วนปูนซีเมนต์ : 3 ส่วนทราย | 3 | คอนกรีตเสริมเหล็ก : มีส่วนผสมปูนซีเมนต์ 300 กก./ลบ.ม. และทราย 1000 กก./ลบ.ม. และเหล็กเส้น 10 กก./ลบ.ม. | | |
| วัสดุงานเหล็ก | | | | | |
| C1 | เหล็กเส้น : มีขนาดเส้นผ่าศูนย์กลาง 10 มม. อัตรา : 1 ส่วนเหล็กเส้น : 1 ส่วนคอนกรีตเสริมเหล็ก | R1 | เหล็กเส้น : มีขนาดเส้นผ่าศูนย์กลาง 10 มม. อัตรา : 1 ส่วนเหล็กเส้น : 1 ส่วนคอนกรีตเสริมเหล็ก | | |
| C2 | เหล็กเส้น : มีขนาดเส้นผ่าศูนย์กลาง 10 มม. อัตรา : 1 ส่วนเหล็กเส้น : 1 ส่วนคอนกรีตเสริมเหล็ก | | | | |
| C3 | เหล็กเส้น : มีขนาดเส้นผ่าศูนย์กลาง 10 มม. อัตรา : 1 ส่วนเหล็กเส้น : 1 ส่วนคอนกรีตเสริมเหล็ก | | | | |
| วัสดุงานไม้ | | | | | |
| | | | | | |

| | |
|------------------------------------|--------|
| ชื่อโครงการ/งาน | เลขที่ |
| A-02 | 2 |
| แบบแปลน/รายการ ไม้เนื้อแข็ง 90 ซม. | |
| รายการประกอบแบบก่อสร้าง | |

| | | |
|-----------|-----------|-----------|
| ชื่อ | ตำแหน่ง | วันที่ |
| นาย ก. ก. | นาย ข. ข. | นาย ค. ค. |
| นาย ง. ง. | นาย จ. จ. | นาย ฉ. ฉ. |
| นาย ช. ช. | นาย ซ. ซ. | นาย ฌ. ฌ. |
| นาย ฎ. ฎ. | นาย ฏ. ฏ. | นาย ฐ. ฐ. |
| นาย ฑ. ฑ. | นาย ฒ. ฒ. | นาย ณ. ณ. |
| นาย น. น. | นาย ด. ด. | นาย บ. บ. |
| นาย ป. ป. | นาย พ. พ. | นาย ฝ. ฝ. |
| นาย ฝ. ฝ. | นาย ฝ. ฝ. | นาย ฝ. ฝ. |

| | |
|--------------------------------------|------|
| ชื่อโครงการ/อาคาร/สถานที่ | |
| เลขที่ | ชื่อ |
| A-06 | B |
| ขนาดพื้นที่รวม (รวมพื้นที่ 90 ตร.ม.) | |
| แปลนพื้นที่ที่ 1 | |

| | | | |
|-------------------|------|---------|--------|
| 02.21.11.11.01.04 | ชื่อ | ตำแหน่ง | วันที่ |
| | ชื่อ | ตำแหน่ง | วันที่ |
| | ชื่อ | ตำแหน่ง | วันที่ |
| | ชื่อ | ตำแหน่ง | วันที่ |

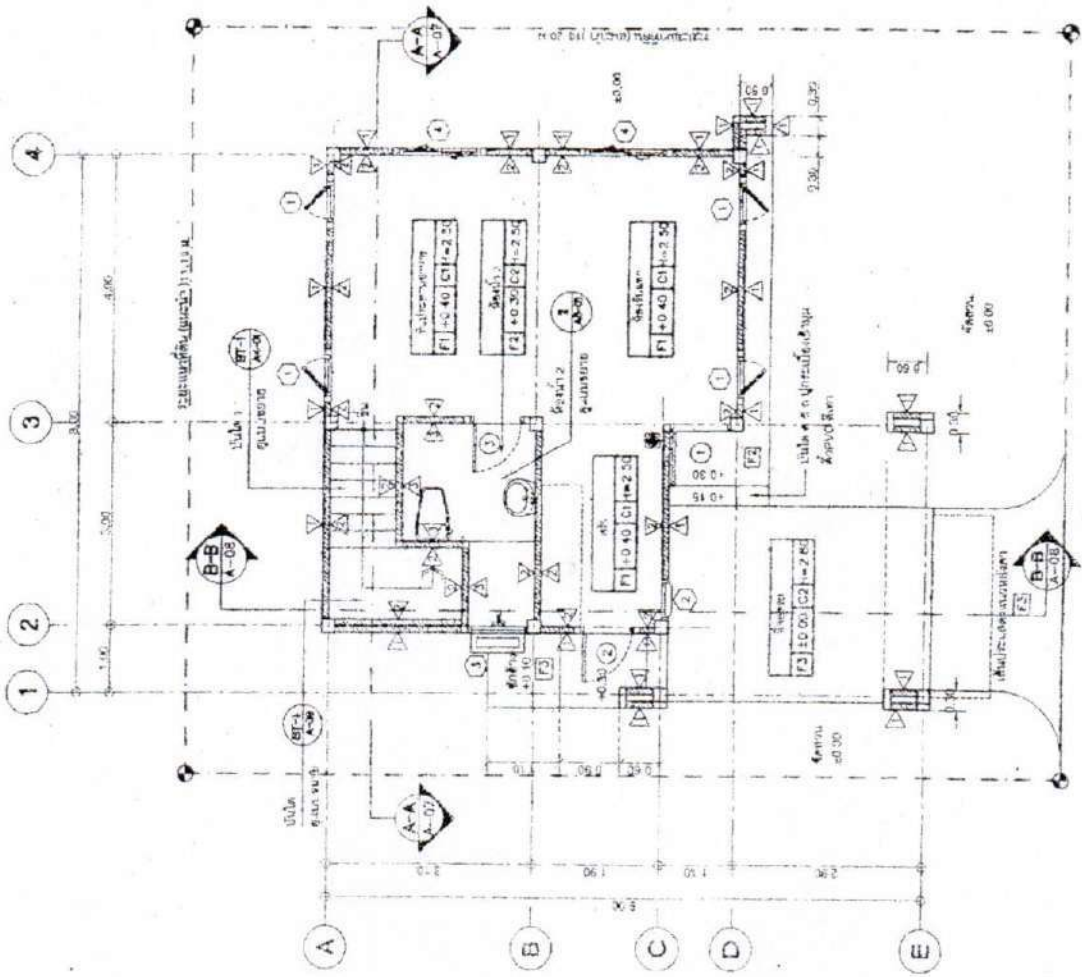

1. ใช้เส้นสีแดง (Fire Extinguisher)
 2. ใช้เส้นสีเขียว (LED Light SW) จำนวน 2 ชุด
 3. ใช้เส้นสีน้ำเงิน (Water Tap) จำนวน 2 ชุด

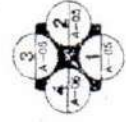

แปลนพื้นที่ที่ 1
 1/78

| | |
|-------------------------------|------|
| สำนักงานสถาปัตย์ | |
| เลขที่ | ๗๗ |
| ชื่อ | A-07 |
| แบบแปลน 50 ตารางเมตร 50 ตร.ม. | |
| แปลนที่ ๑๖ | |

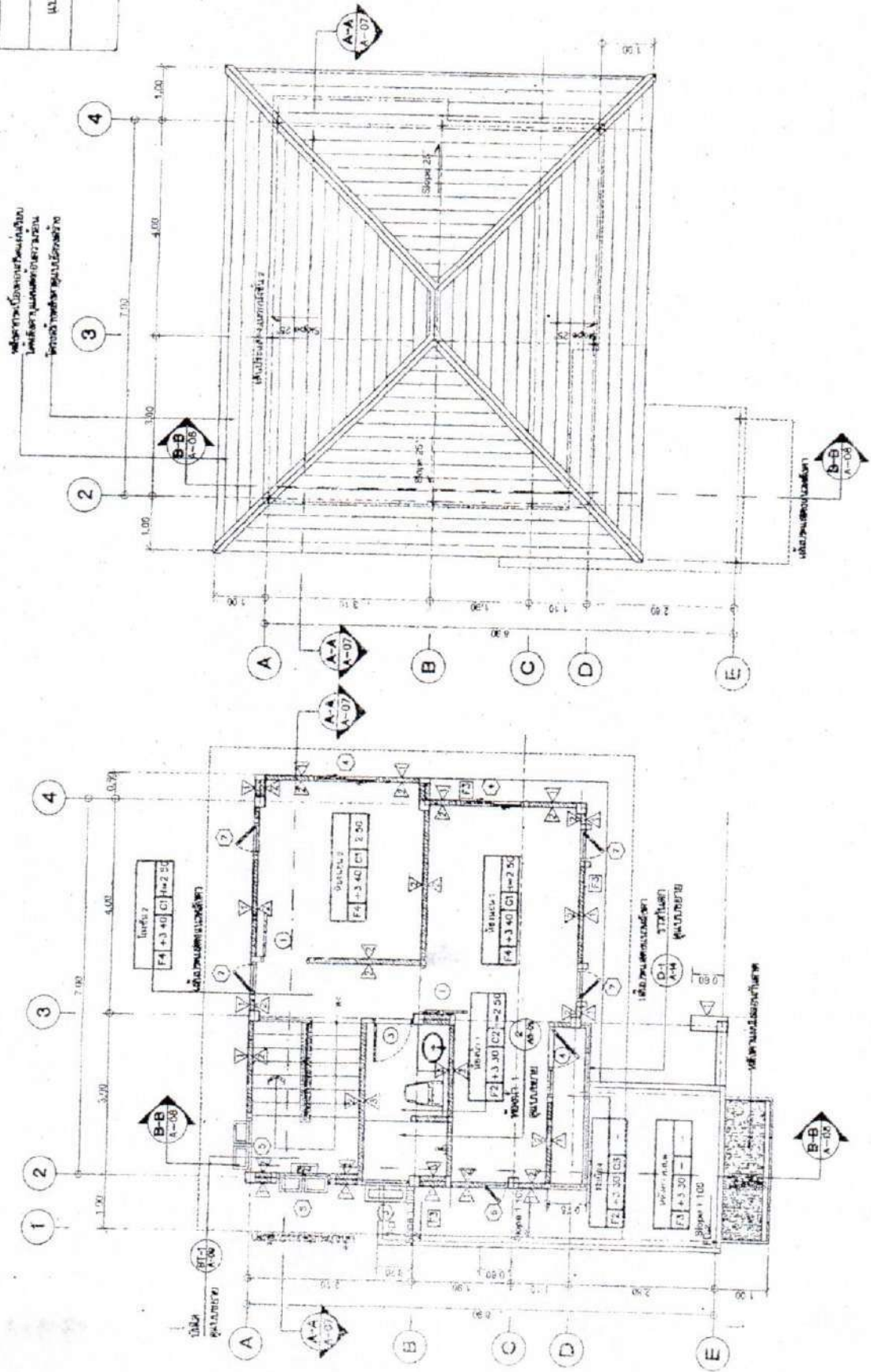

| | |
|-------------------------------|------|
| บริษัทสถาปัตย์ | |
| เลขที่ | ๗๗ |
| ชื่อ | A-07 |
| แบบแปลน 50 ตารางเมตร 50 ตร.ม. | |
| แปลนที่ ๑๖ | |

แปลนที่ ๑๖
1/75

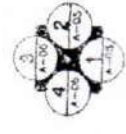

แปลนที่ ๑๖ (Part 1) (Part 2)
[E] แปลนที่ ๑๖ (Part 1) (Part 2)
[E] แปลนที่ ๑๖ (Part 1) (Part 2)

แปลนที่ ๑๖
1/75

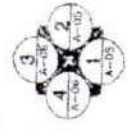

สำนักงานคณะกรรมการการอุดมศึกษา

มหาวิทยาลัย

A-05 6

แผนผังอาคาร 60 ชั้น

รูปด้าน 1, 2

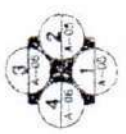
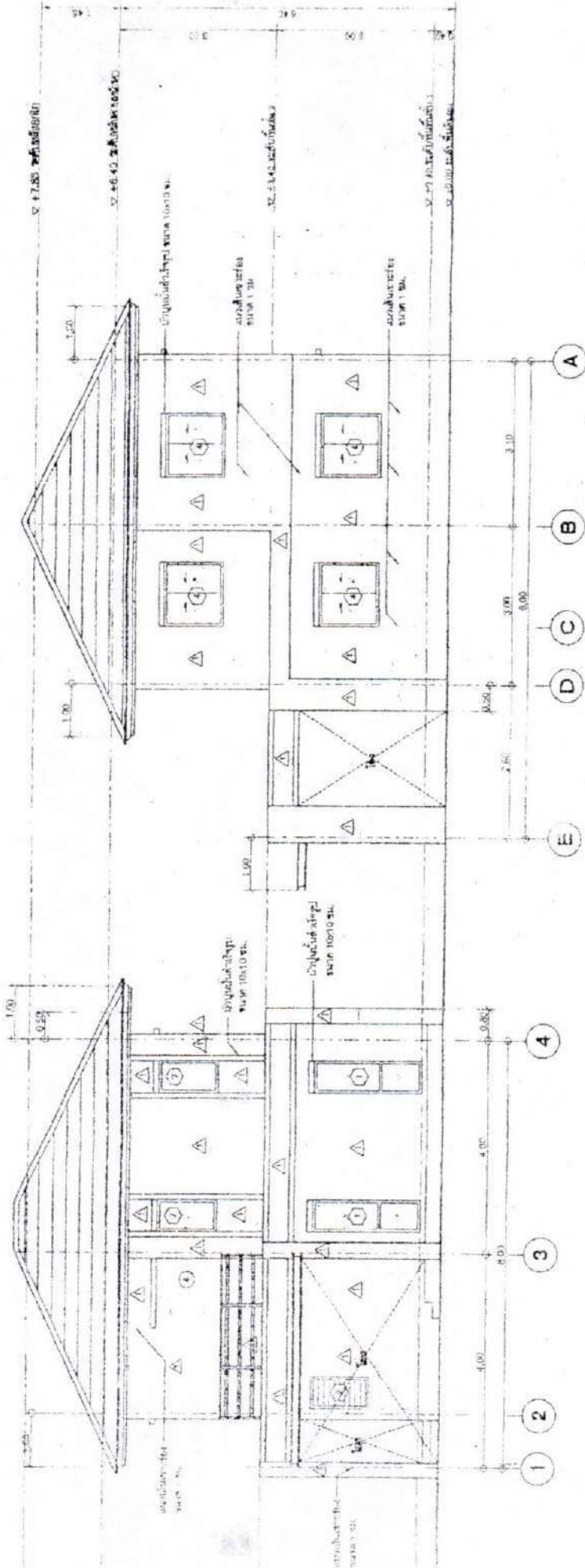

รูปด้าน 1

175

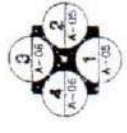

รูปด้าน 2

176

12120133853

ชื่อ นามสกุล ผอ. ชัยยศ ภูมิ

ตำแหน่ง ผอ.กองช่าง

ชื่อ นามสกุล ผอ. ชัยยศ ภูมิ

ตำแหน่ง ผอ.กองช่าง

วันที่ 11/11/63

หน้า 1 จาก 1

วันที่ 11/11/63

หน้า 1 จาก 1

สำนักวิชาเกษตรศาสตร์

แผนผัง

A-08 1

แผนผังฐาน เสาเหล็กขนาด 90 มม.

รูปด้าน 3.4

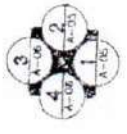
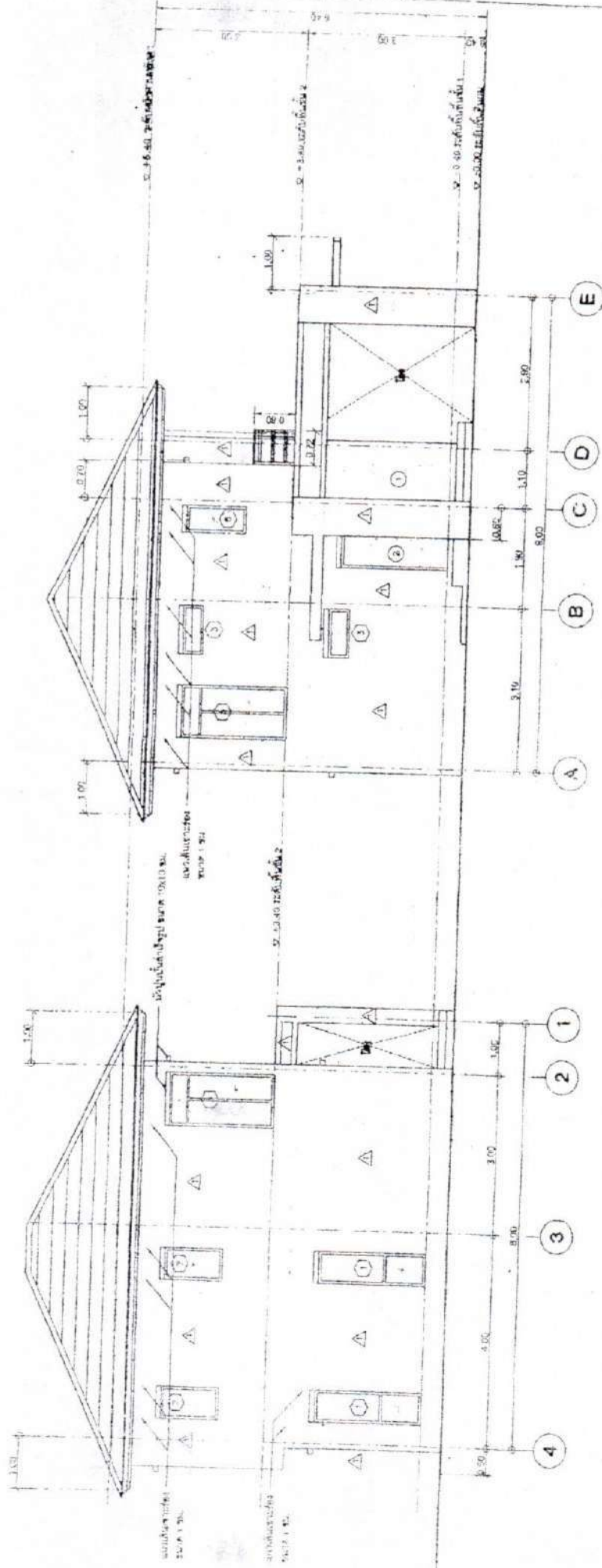

รูปด้าน 3

ขนาดจริง 1/75

รูปด้าน 4

ขนาดจริง 1/75

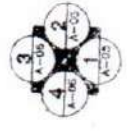

| | | | |
|-------------|------------|------------|--------|
| ชื่อ | วิชา | ชั้น | เลขที่ |
| ชื่ออาจารย์ | ชื่อวิชา | ชื่อเรื่อง | วันที่ |
| ชื่อผู้ทำ | ชื่อเรื่อง | ชื่อเรื่อง | วันที่ |
| ชื่อผู้ตรวจ | ชื่อเรื่อง | ชื่อเรื่อง | วันที่ |

| | |
|--|----------------------------|
| สำนักงานคณะกรรมการการอุดมศึกษา | |
| มหาวิทยาลัย | เทคโนโลยีพระจอมเกล้าธนบุรี |
| A-10 | 10 |
| แผนผังอาคารเรียน วิทยาลัยการอาชีพ 90 ไร่ 2 | |
| รูปตัด A-A | |

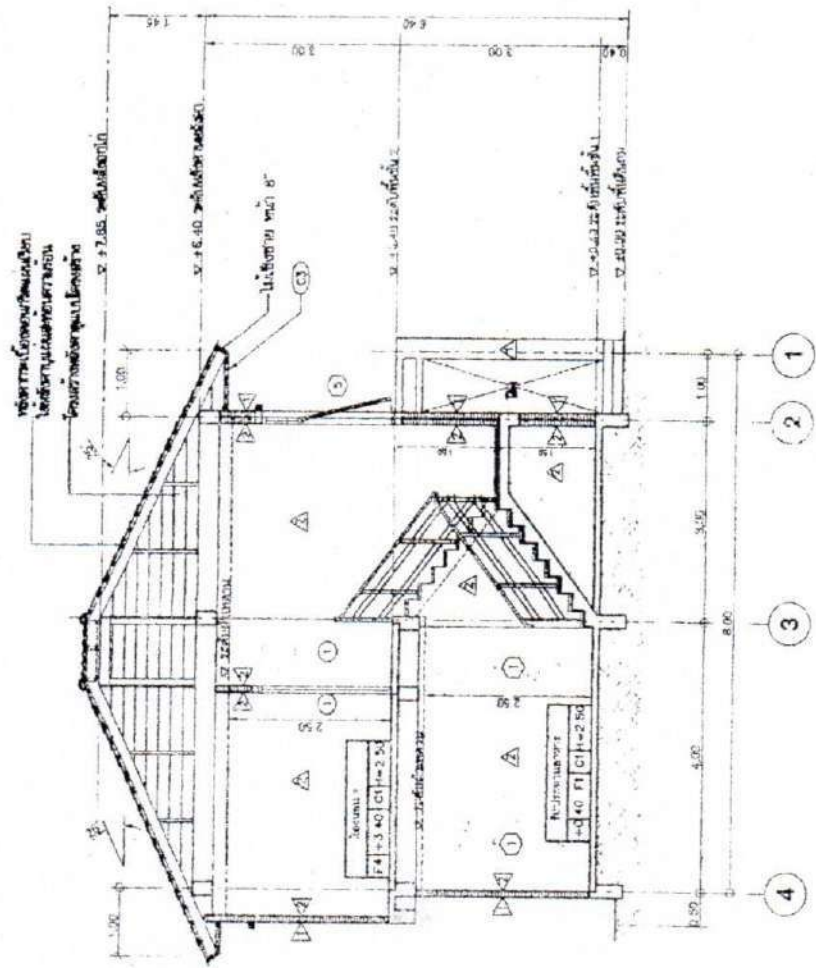

| | |
|---------|------------------|
| วันที่ | 12/21/2553 |
| ชื่อ | ผศ. ดร. ชัยวัฒน์ |
| ตำแหน่ง | คณบดี |
| ชื่อ | นาย ชัยวัฒน์ |
| ตำแหน่ง | สถาปนิก |
| ชื่อ | นาย ชัยวัฒน์ |
| ตำแหน่ง | สถาปนิก |
| ชื่อ | นาย ชัยวัฒน์ |
| ตำแหน่ง | สถาปนิก |

รูปตัด A-A

1/10

| | |
|----------------------------------|-----|
| สำนักงานคณะกรรมการอาหารและยา | |
| เลขที่ | ๑๒๖ |
| วันที่ | 12 |
| แบบมาตรฐาน บัญชีเลขที่ 90 พ.ร.บ. | |
| สำนักงานคณะกรรมการอาหารและยา | |

ตารางแสดงรายการตู้ภัณฑ์

| NO. | ชื่อ | ยี่ห้อ | สเปก | วัสดุ | สี | รูป | ลักษณะ | ขนาด |
|-------|------------------------|------------|---------------------|-------------------|--------|-----------------|-------------|---------------|
| WC | โถชักโครก (FLUSH TANK) | TECHNISON | มีชักโครกในตัว | AMERICAN STANDARD | สีเงิน | B001 | โถชักโครก | ขนาด 1000 มม. |
| SP | อ่างล้างมือ | REINORW | อ่างล้างมือ | KUDOR | สีเงิน | CT1000WH | อ่างล้างมือ | ขนาด 600 มม. |
| LAV.1 | อ่างล้างมือ (แบบแห้ง) | TF-078S | อ่างล้างมือแบบแห้ง | AMERICAN STANDARD | สีเงิน | 0807 | อ่างล้างมือ | ขนาด 600 มม. |
| K.1 | โถชักโครก (แบบแห้ง) | WSP001 M | โถชักโครกแบบแห้ง | WIKSON | สีเงิน | F14-01 | โถชักโครก | ขนาด 600 มม. |
| LAV.2 | อ่างล้างมือ (แบบเปียก) | TF-0334WT | อ่างล้างมือแบบเปียก | AMERICAN STANDARD | สีเงิน | CON-3-CT1000S | อ่างล้างมือ | ขนาด 1000 มม. |
| K.2 | โถชักโครก (แบบเปียก) | F14-01 | โถชักโครกแบบเปียก | LABELLE | สีเงิน | CT1000WH | โถชักโครก | ขนาด 1000 มม. |
| LAV.3 | อ่างล้างมือ (แบบเปียก) | A80162N | อ่างล้างมือแบบเปียก | AMERICAN STANDARD | สีเงิน | CT1673WH | อ่างล้างมือ | ขนาด 600 มม. |
| K.3 | โถชักโครก (แบบเปียก) | A81034 | โถชักโครกแบบเปียก | AMERICAN STANDARD | สีเงิน | 240 82% | โถชักโครก | ขนาด 600 มม. |
| LAV.4 | อ่างล้างมือ (แบบเปียก) | A460120 | อ่างล้างมือแบบเปียก | AMERICAN STANDARD | สีเงิน | 28 | อ่างล้างมือ | ขนาด 600 มม. |
| K.4 | โถชักโครก (แบบเปียก) | Z407 | โถชักโครกแบบเปียก | ICON | สีเงิน | CT1714H | โถชักโครก | ขนาด 1000 มม. |
| LAV.5 | อ่างล้างมือ (แบบเปียก) | WS-083B | อ่างล้างมือแบบเปียก | WALSON | สีเงิน | CT150C36 | อ่างล้างมือ | ขนาด 600 มม. |
| K.5 | โถชักโครก (แบบเปียก) | A7033-A | โถชักโครกแบบเปียก | American Standard | สีเงิน | GF-28-100-40 | โถชักโครก | ขนาด 1000 มม. |
| PH.1 | โถชักโครก (แบบเปียก) | PH-0260 | โถชักโครกแบบเปียก | American Standard | สีเงิน | 0805 | โถชักโครก | ขนาด 600 มม. |
| PH.2 | โถชักโครก (แบบเปียก) | TF-0012 | โถชักโครกแบบเปียก | American Standard | สีเงิน | 0815 | โถชักโครก | ขนาด 600 มม. |
| PH.3 | โถชักโครก (แบบเปียก) | KV201-18-N | โถชักโครกแบบเปียก | American Standard | สีเงิน | 8664 AUTH016-04 | โถชักโครก | ขนาด 1000 มม. |
| PH.4 | โถชักโครก (แบบเปียก) | WTF052 | โถชักโครกแบบเปียก | KUMON | สีเงิน | CT16021WH | โถชักโครก | ขนาด 1000 มม. |

ตารางแสดงรายละเอียดตู้ภัณฑ์

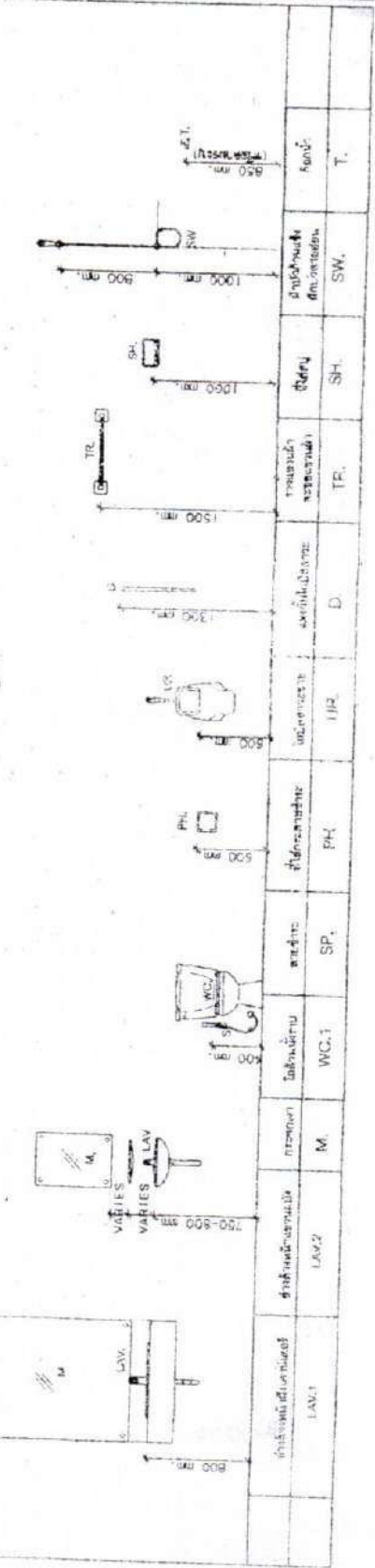

นายแพทย์
 1. นายแพทย์สาธารณสุขจังหวัด
 2. นายแพทย์สาธารณสุขอำเภอ

| | |
|---------|-----|
| วันที่ | 12 |
| เลขที่ | ๑๒๖ |
| ชื่อ | ... |
| ตำแหน่ง | ... |
| ชื่อ | ... |
| ตำแหน่ง | ... |

| | |
|----------------------------------|--------|
| สำนักงานเขตหนองแขบ | |
| เลขที่ | หน้า 4 |
| A-18 | 16 |
| แบบมาตรฐาน บ้านพักอาศัย 90 ตาราง | |
| แบบขยายประตู หน้าต่าง 2 | |

| | | | | |
|---------|-----|-----|-----|-----|
| ชื่อ | นาย | นาย | นาย | นาย |
| ตำแหน่ง | นาย | นาย | นาย | นาย |
| ชื่อ | นาย | นาย | นาย | นาย |
| ตำแหน่ง | นาย | นาย | นาย | นาย |
| ชื่อ | นาย | นาย | นาย | นาย |
| ตำแหน่ง | นาย | นาย | นาย | นาย |

| รูป | ชนิดบานหน้าต่าง | วัสดุ | ขนาด |
|-----|-----------------|------------|-------------------------------|
| | หน้าต่างบานเปิด | อลูมิเนียม | สูง 0.90 เมตร กว้าง 1.05 เมตร |
| | หน้าต่างบานเปิด | อลูมิเนียม | สูง 0.90 เมตร กว้าง 0.90 เมตร |
| | หน้าต่างบานเปิด | อลูมิเนียม | สูง 0.90 เมตร กว้าง 0.90 เมตร |

แบบขยายประตู-หน้าต่าง 2
หน้า 4

| รูป | ชนิดบานหน้าต่าง | วัสดุ | ขนาด |
|-----|-----------------|------------|-------------------------------|
| | หน้าต่างบานเปิด | อลูมิเนียม | สูง 0.90 เมตร กว้าง 1.10 เมตร |
| | หน้าต่างบานเปิด | อลูมิเนียม | สูง 0.90 เมตร กว้าง 0.90 เมตร |
| | หน้าต่างบานเปิด | อลูมิเนียม | สูง 0.90 เมตร กว้าง 0.90 เมตร |

| | |
|----------------------------|------|
| สำนักงานชลประทาน | |
| แผนก | แผนก |
| A-17 | 17 |
| แผนผังฐาน มีน.พิสัย 90 ซม. | |
| แบบขยาย D-1 (รากกันตึก) | |

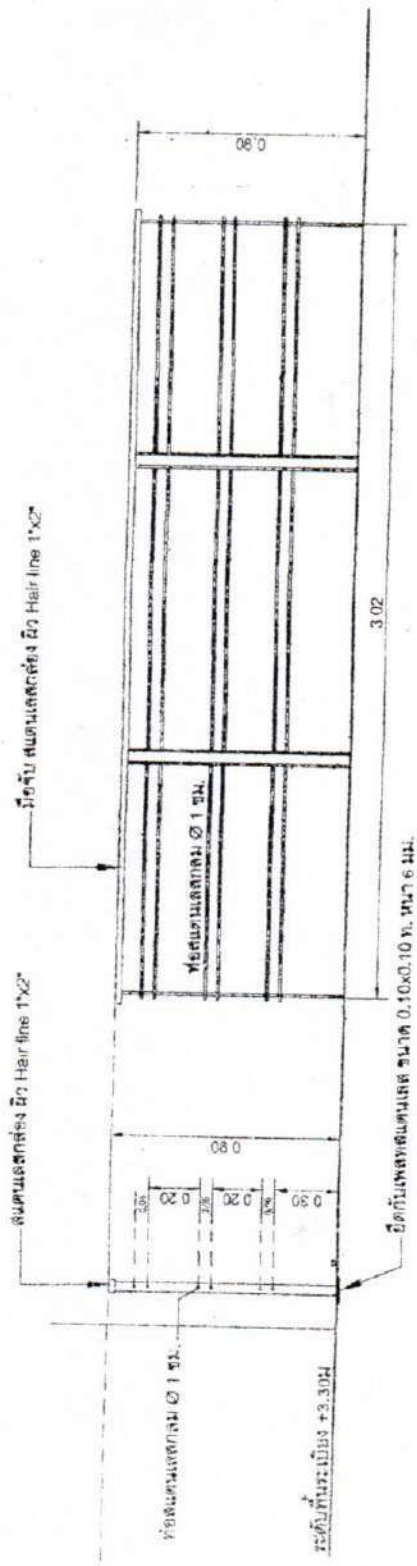

แบบขยาย D-1 (รากกันตึก)

1:20

| | |
|-----------------|---------|
| โครงการชลประทาน | |
| ชื่อ | ชื่อ |
| ตำแหน่ง | ตำแหน่ง |
| ชื่อ | ชื่อ |
| ตำแหน่ง | ตำแหน่ง |
| ชื่อ | ชื่อ |
| ตำแหน่ง | ตำแหน่ง |

| | |
|-------------------------------|-------|
| สำนักงานโครงการ | |
| แผนก | ST-01 |
| เลขที่ | 18 |
| แบบแปลน 1/100 90 ซม. x 90 ซม. | |
| รายการวัสดุ | |

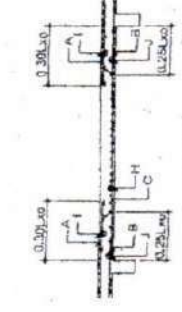

SECTION A

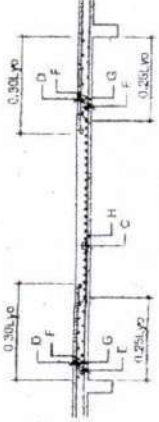

SECTION B

3.3. การติดตั้งเหล็กเสริม (ANCHORAGE OF BAR)
 สำหรับกรณีที่มีการเชื่อมเหล็กเสริม (WELDED REINFORCEMENT) ให้ยึดเหล็กเสริมไว้ที่ตำแหน่งที่ห่างจากปลายของคานหรือเสาไม่น้อยกว่า 1.5 เท่าของเส้นผ่าศูนย์กลางของเหล็กเสริม (FOR THE FOLLOWING CASE, THE END OF BAR SHALL BE LOCATED ON THE OPPOSITE SIDE OF CENTER OF SUPPORTING BEAM)

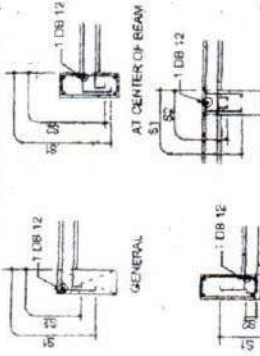

3.4. กรณีที่มีการเชื่อมเหล็กเสริม (WELDED REINFORCEMENT) ให้ยึดเหล็กเสริมไว้ที่ตำแหน่งที่ห่างจากปลายของคานหรือเสาไม่น้อยกว่า 1.5 เท่าของเส้นผ่าศูนย์กลางของเหล็กเสริม (FOR TWO ADJACENT SLAB, ADDITIONAL REINFORCEMENT AROUND OPENING)

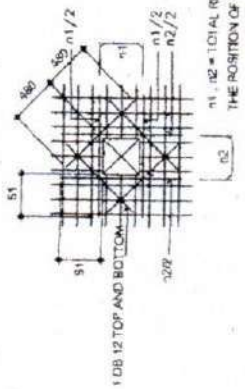

3.5. กรณี (CANTILEVER SLAB)

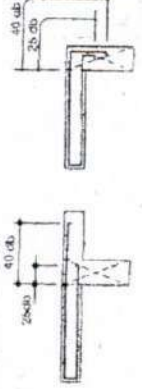

วันที่ 11/11/13
 1/100 90 ซม. x 90 ซม.
 1/100 90 ซม. x 90 ซม.

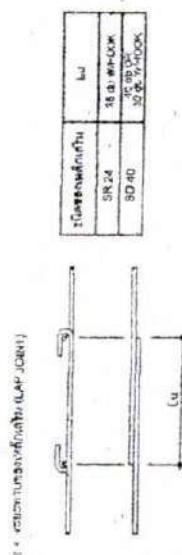

| ขนาดของคาน | ขนาดของเหล็กเสริม |
|------------|-------------------|
| SR 24 | 18 DB 12mm |
| SR 40 | 25 DB 16mm |

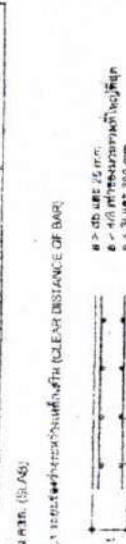

3.1. ระยะห่างระหว่างเหล็กเสริม (CLEAR DISTANCE OF BAR)
 a > 4φ หรือ 25 มม.
 b > 4φ หรือ 300 มม.

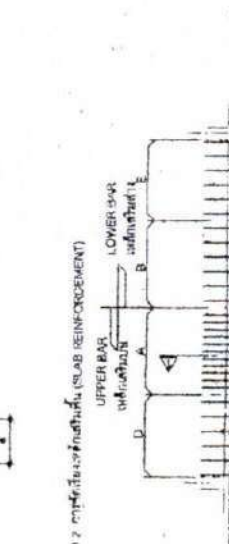

3.2. กรณีที่มีการเชื่อมเหล็กเสริม (WELDED REINFORCEMENT) ให้ยึดเหล็กเสริมไว้ที่ตำแหน่งที่ห่างจากปลายของคานหรือเสาไม่น้อยกว่า 1.5 เท่าของเส้นผ่าศูนย์กลางของเหล็กเสริม

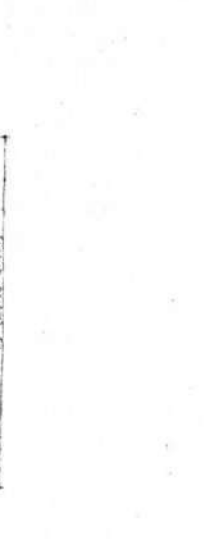
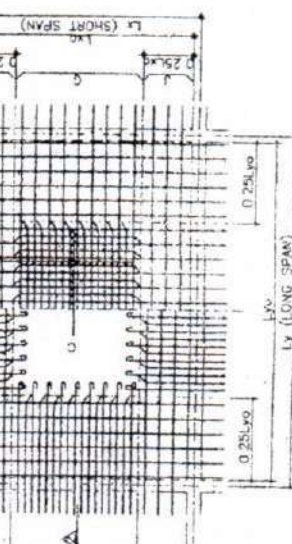

วันที่ 11/11/13
 1/100 90 ซม. x 90 ซม.
 1/100 90 ซม. x 90 ซม.

1. วัสดุที่ใช้
 1.1. วัสดุคอนกรีต
 1.2. วัสดุเหล็กเสริม (STEEL REINFORCEMENT)
 SR 24 (FOR DB 12, DB 16, DB 18, DB 20, DB 25)
 SR 40 (FOR DB 25, DB 30, DB 35)

2. การติดตั้งเหล็กเสริม (REINFORCEMENT OF BAR)
 2.1. กรณีที่มีการเชื่อมเหล็กเสริม (WELDED REINFORCEMENT) ให้ยึดเหล็กเสริมไว้ที่ตำแหน่งที่ห่างจากปลายของคานหรือเสาไม่น้อยกว่า 1.5 เท่าของเส้นผ่าศูนย์กลางของเหล็กเสริม (FOR WELDED REINFORCEMENT, THE END OF BAR SHALL BE LOCATED ON THE OPPOSITE SIDE OF CENTER OF SUPPORTING BEAM)



| ขนาดของคาน | ขนาดของเหล็กเสริม | ขนาดของเหล็กเสริม |
|------------|-------------------|-------------------|
| SR 24 | 25 DB 16mm | 18 DB 12mm |
| SR 40 | 25 DB 16mm | 25 DB 16mm |

3.3. การติดตั้งเหล็กเสริม (ANCHORAGE OF BAR)
 สำหรับกรณีที่มีการเชื่อมเหล็กเสริม (WELDED REINFORCEMENT) ให้ยึดเหล็กเสริมไว้ที่ตำแหน่งที่ห่างจากปลายของคานหรือเสาไม่น้อยกว่า 1.5 เท่าของเส้นผ่าศูนย์กลางของเหล็กเสริม (FOR THE FOLLOWING CASE, THE END OF BAR SHALL BE LOCATED ON THE OPPOSITE SIDE OF CENTER OF SUPPORTING BEAM)

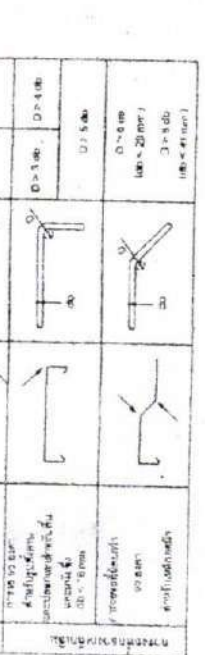
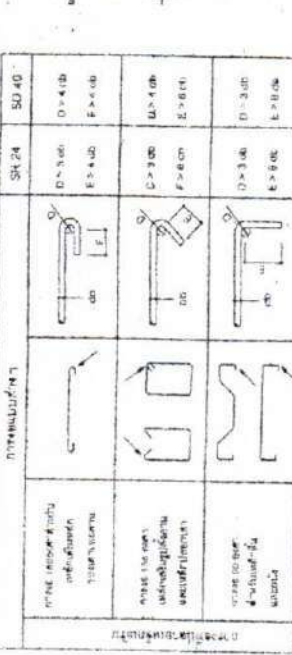

วันที่ 11/11/13
 1/100 90 ซม. x 90 ซม.
 1/100 90 ซม. x 90 ซม.

สำนักงานคณะกรรมการ
มาตรฐาน
SI-02
19
กรมการช่างเทคนิค 90 99 31
กรมการช่างเทคนิค 2

4. RTJA (BEAM AND GIRDER)

4.1 ระยะห่างระหว่างเส้นลวดเสริมเหล็ก (CLEAR DISTANCE OF BAR)

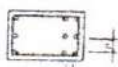

- a1 = 40 AND 2d
- a2 = 40
- a3 = 25 mm

4.2 การเสริมเหล็กในคาน (BEAM REINFORCEMENT)

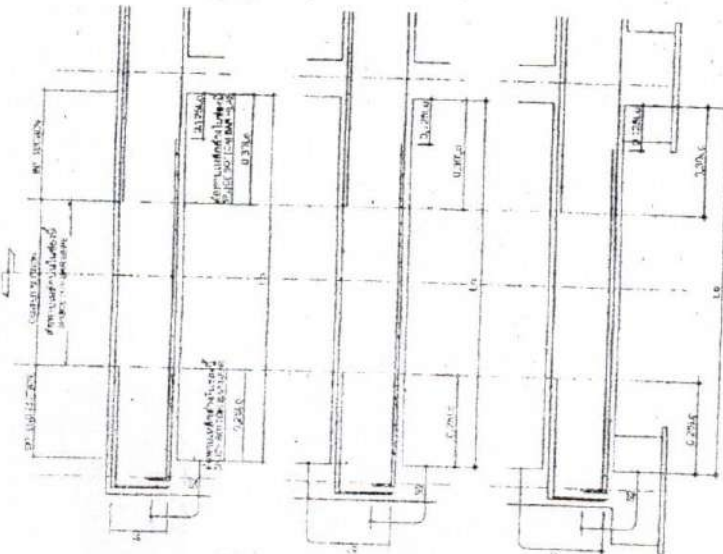

4.3 มาตรฐานการเสริมเหล็กคานที่เปลี่ยนระดับ (STANDARD DETAIL OF BEAM AT THE CHANGED LEVEL POSITION)

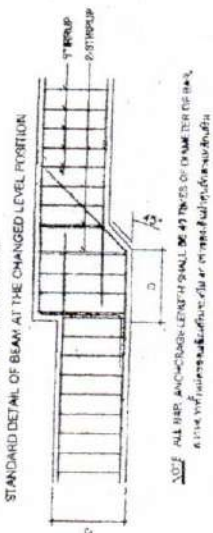

NOT ALL BAR ANCHORAGE LENGTH SHALL BE 49 TIMES OF DIAMETER OF BAR.
A 134 mm

4.4 การเสริมเหล็กคานที่เปลี่ยนระดับ (ADDITIONAL CONCRETE)

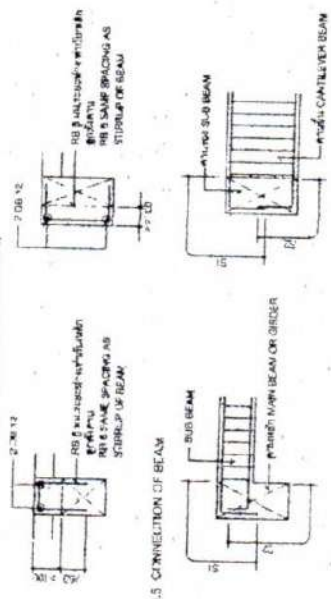

4.5 CONNECTION OF BEAM

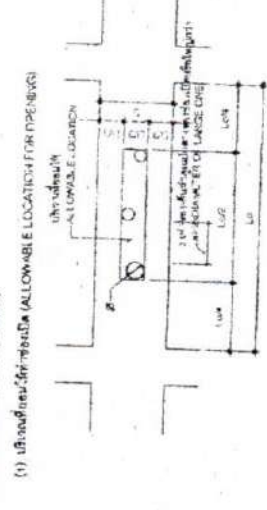

4.6 DESIGN OF BEAM OPENING

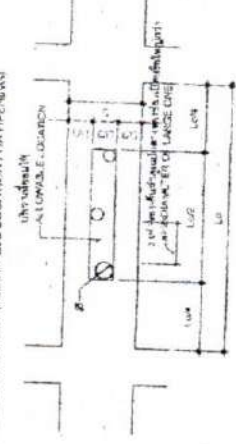

(2) การเสริมเหล็กคานที่มีรูเปิด (ADDITIONAL REINFORCEMENT AROUND OPENING)

| ขนาดของรูเปิด (mm) | 100 < D < 300 | 300 < D < 500 | 500 < D < 700 | 700 < D < 1000 | 1000 < D |
|---------------------------|---------------|---------------|---------------|----------------|----------|
| ชนิดของเหล็กเสริม | 2-300 | 2-300 | 2-300 | 2-300 | 2-300 |
| ระยะห่างระหว่างเหล็กเสริม | 150 | 150 | 150 | 150 | 150 |

ขนาดของรูเปิดที่ระบุไว้ข้างต้น (ADDITIONAL REINFORCEMENT TYPE A)

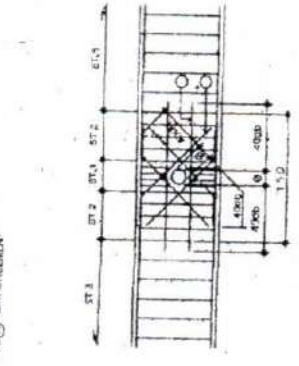

D = RATIO OF HORIZONTAL BEAM WIDTH TO TOTAL BEAM WIDTH
D = 1000 / (1000 + D)
P = PERCENTAGE OF REINFORCEMENT
P = 100 * (A_s / (b * d))

| ขนาดของรูเปิด (mm) | 100 < D < 300 | 300 < D < 500 | 500 < D < 700 | 700 < D < 1000 | 1000 < D |
|---------------------------|---------------|---------------|---------------|----------------|----------|
| ชนิดของเหล็กเสริม | 2-300 | 2-300 | 2-300 | 2-300 | 2-300 |
| ระยะห่างระหว่างเหล็กเสริม | 150 | 150 | 150 | 150 | 150 |

ขนาดของรูเปิดที่ระบุไว้ข้างต้น (ADDITIONAL REINFORCEMENT TYPE B)

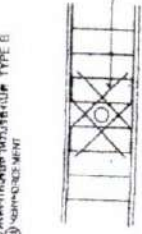

STANDARD 24

วันที่รับเรื่อง 11/11/2563
วันที่อนุมัติ 11/11/2563
ชื่อผู้รับเรื่อง นาย วิชาญ ใจดี
ชื่อผู้อนุมัติ นาย วิชาญ ใจดี
ตำแหน่ง วิศวกร
ตำแหน่ง วิศวกร

| | |
|---------------------------------|----|
| สำนักงานคณะกรรมการอาหารและยา | |
| เลขที่ | 20 |
| ST-03 | |
| แผนกควบคุม บัญชีควบคุม 90 ชม. 2 | |
| 7 รายการขอตรวจแบบ 3 | |

| | |
|----------|----------|
| ชื่อ | ชื่อ นาม |
| ตำแหน่ง | ตำแหน่ง |
| ชื่อ นาม | ชื่อ นาม |
| ชื่อ นาม | ชื่อ นาม |
| ชื่อ นาม | ชื่อ นาม |
| ชื่อ นาม | ชื่อ นาม |

6.2 รายละเอียดของตัวเครื่องที่ใช้ในการผลิตและควบคุมคุณภาพ

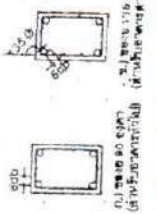

6.3 รายละเอียดของตัวเครื่องที่ใช้ในการผลิตและควบคุมคุณภาพ

- ก) เครื่องมือที่ใช้ในการผลิตและควบคุมคุณภาพ
- ข) เครื่องมือที่ใช้ในการผลิตและควบคุมคุณภาพ
- ค) เครื่องมือที่ใช้ในการผลิตและควบคุมคุณภาพ

2. เครื่องมือ

- ก) เครื่องมือที่ใช้ในการผลิตและควบคุมคุณภาพ
- ข) เครื่องมือที่ใช้ในการผลิตและควบคุมคุณภาพ
- ค) เครื่องมือที่ใช้ในการผลิตและควบคุมคุณภาพ

3. รายการเครื่อง

- ก) เครื่องมือที่ใช้ในการผลิตและควบคุมคุณภาพ
- ข) เครื่องมือที่ใช้ในการผลิตและควบคุมคุณภาพ
- ค) เครื่องมือที่ใช้ในการผลิตและควบคุมคุณภาพ

6.1 รายละเอียดของตัวเครื่องที่ใช้ในการผลิตและควบคุมคุณภาพ

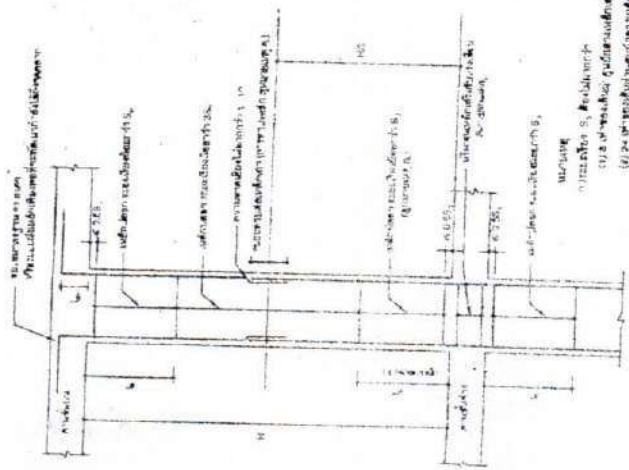

- ก) เครื่องมือที่ใช้ในการผลิตและควบคุมคุณภาพ
- ข) เครื่องมือที่ใช้ในการผลิตและควบคุมคุณภาพ
- ค) เครื่องมือที่ใช้ในการผลิตและควบคุมคุณภาพ

6.2 รายละเอียดของตัวเครื่องที่ใช้ในการผลิตและควบคุมคุณภาพ

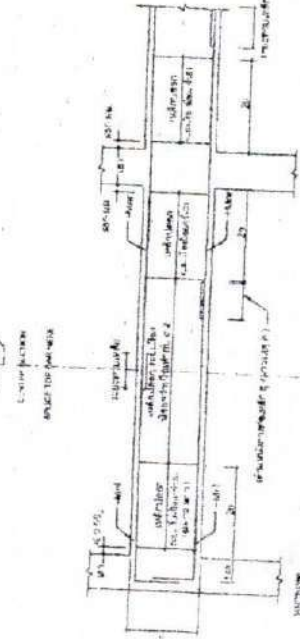

- ก) เครื่องมือที่ใช้ในการผลิตและควบคุมคุณภาพ
- ข) เครื่องมือที่ใช้ในการผลิตและควบคุมคุณภาพ
- ค) เครื่องมือที่ใช้ในการผลิตและควบคุมคุณภาพ

| | |
|--------------------------------------|---------|
| สำนักงานเขตหนองแขง | |
| แผนผังที่ | ฉบับที่ |
| ST-04 | 21 |
| แนวเขตที่ดิน บ้านพักอาศัย 90 ตารางวา | |
| ผังฐานราก (เดิม) , ผังฐานราก (ใหม่) | |

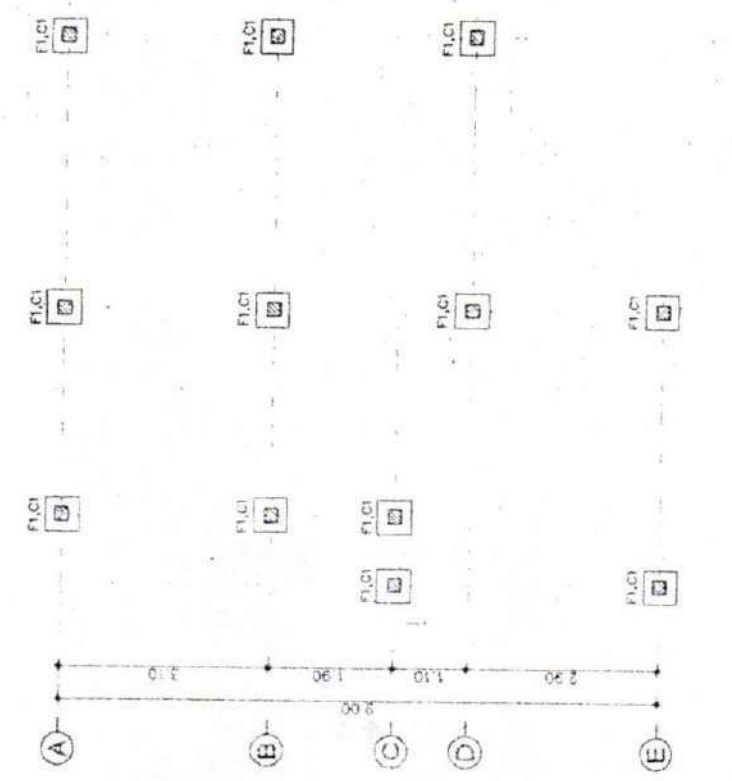
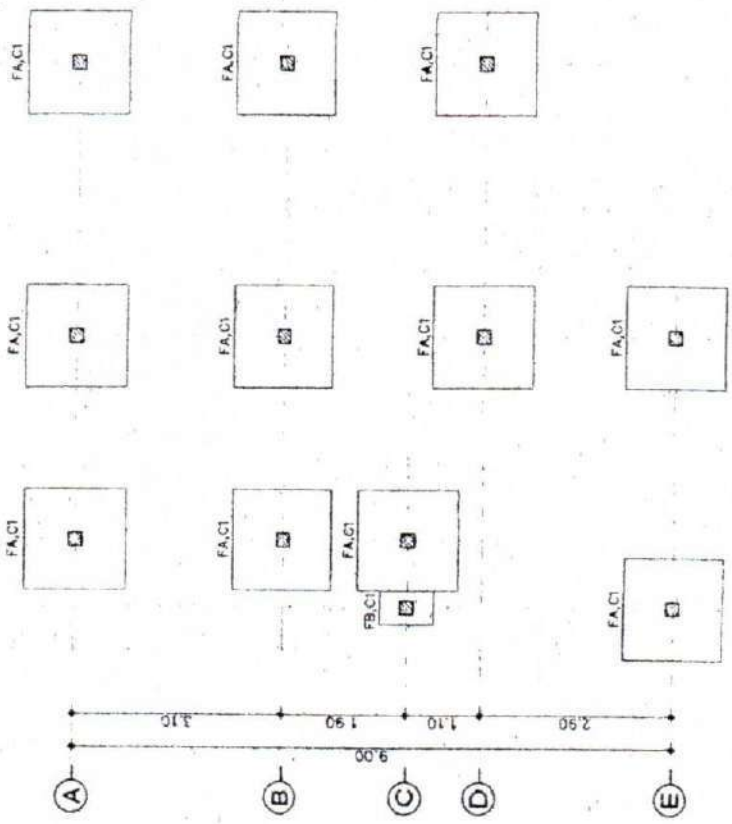
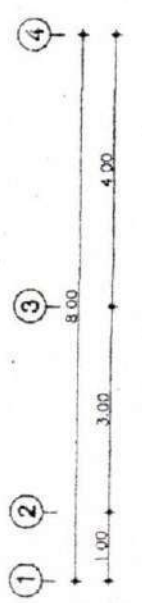
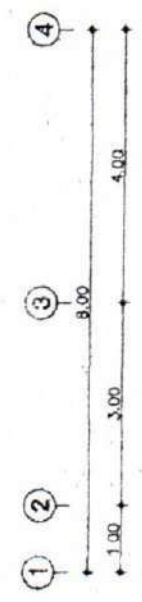

หมายเหตุ
 ๑ CT ๒๒๕๓-๒๒๕๔
 ๒ CZ ๒๒๕๓-๒๒๕๔

ผังฐานราก (สำหรับเสาเข็มตอก)
 SCALE 1/75

ผังฐานราก (สำหรับฐานรากแผ่)
 SCALE 1/75

| | | | |
|------------------|------------------|------------------|------------------|
| ชื่อโครงการ | ชื่อพื้นที่ | ชื่อผู้รับบริการ | ชื่อผู้รับบริการ |
| บ้านพักอาศัย | บ้านพักอาศัย | นาย ชัยวัฒน์ | นาย ชัยวัฒน์ |
| เลขที่โฉนดที่ดิน | เลขที่โฉนดที่ดิน | เลขที่โฉนดที่ดิน | เลขที่โฉนดที่ดิน |
| ๑๒๓๔ | ๑๒๓๔ | ๑๒๓๔ | ๑๒๓๔ |

สำนักวิชาวิศวกรรมศาสตร์

แบบร่าง ST-05

หน้า 22

แบบร่างฐานบันไดคอนกรีต 80 ซม. x

สถานที่ตั้ง : บ้านท่าเสา, ต.บ้านท่าเสา, อ.เมือง, จ.สุพรรณบุรี

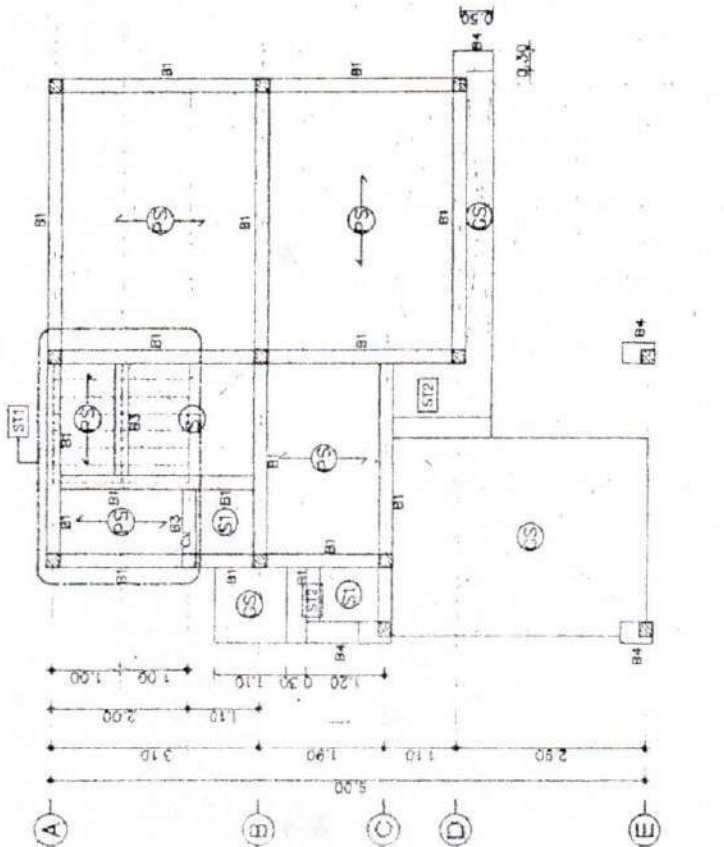
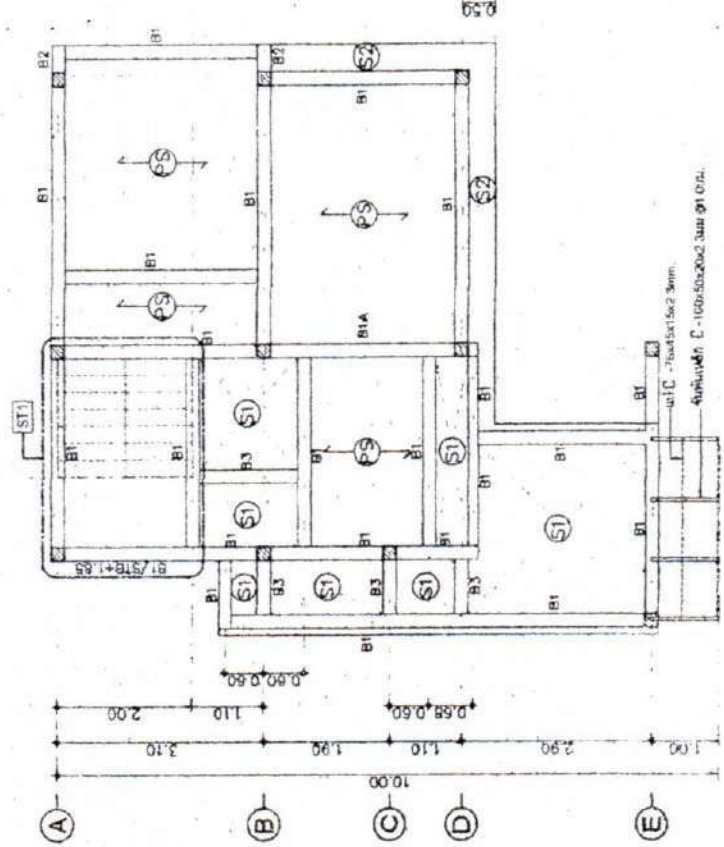
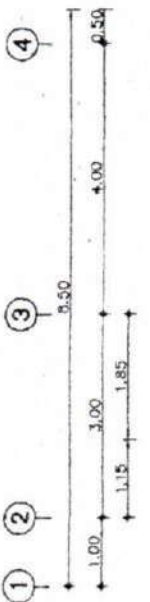
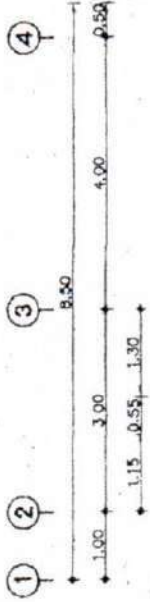

ผังฐานบันไดขั้นที่ 2
SCALE 1/75

ผังฐานบันไดขั้นที่ 1
SCALE 1/75

| | | |
|-------------|--------------|-----------------|
| ชื่อโครงการ | ชื่อผู้จัดทำ | ชื่ออาจารย์ |
| ชื่อวิชา | ชื่อสถาบัน | ชื่อมหาวิทยาลัย |
| วันที่ | หน้า | หน้า |

| | |
|------------------------------|------|
| สำนักงานคณะกรรมการ | |
| แผนก | ช่าง |
| ST-06 | 23 |
| แบบมาตรฐาน เป็นพิเศษ 90 ตร.ม | |
| แปลนโครงสร้างเหล็ก | |

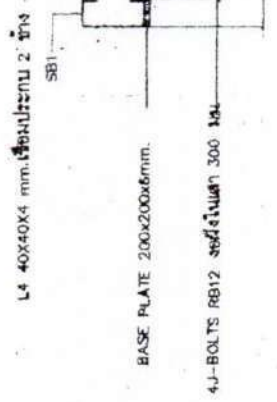
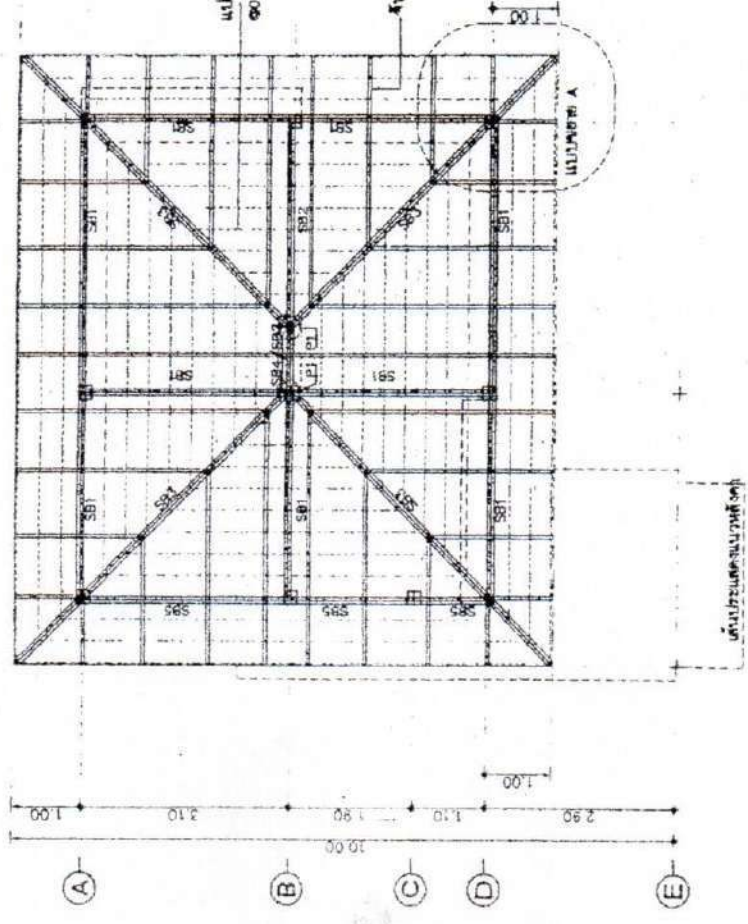
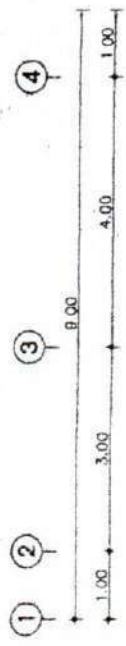

แบบขยาย - A
SCALE 1/20

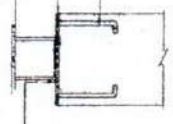

แบบขยายแผนเหล็กยึดหัวเสา
SCALE 1/20

แรงเสียดทานดึงเหล็กเสริมรูป (galvanized)
0.32-0.34 ม. ความหนาของข้อย 0.55 มม

ขั้วพื้นเหล็ก C - 100x50x20x2.3 มม C 0.90-1.00 ม

- หมายเหตุ
- PI : 2 C - 100x50x20x2.3 มม. (□) (เสาค้ำ)
 - SB1 : 2 C - 100x50x20x2.3 มม. (□) (คาน)
 - SB2 : 2 C - 125x50x20x2.3 มม. (□) (คาน)
 - SB3 : 2 C - 100x50x20x2.3 มม. (□) (คานเสริม)
 - SB4 : 2 C - 100x50x20x2.3 มม. (□) (คานเสริม)
 - SB5 : 2 C - 150x50x20x4.5 มม. (□) (คาน)

แปลนโครงสร้างเหล็ก
SCALE 1/20

| | |
|---------|--------|
| โครงการ | |
| ชื่อ | วันที่ |
| ออกแบบ | วันที่ |
| เขียน | วันที่ |
| ตรวจสอบ | วันที่ |
| อนุมัติ | วันที่ |

| | |
|------------------------|--------|
| สำนักงานเขตหนองแขม | |
| แผนผัง | หน้า 1 |
| SI-07 | 24 |
| แบบขยายฐานราก 00 มท.11 | |
| แบบขยายฐานราก (ชนิด) | |

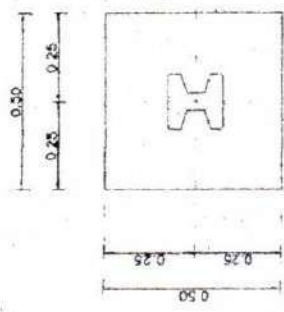

แบบขยายฐานราก F1
SCALE 1:20

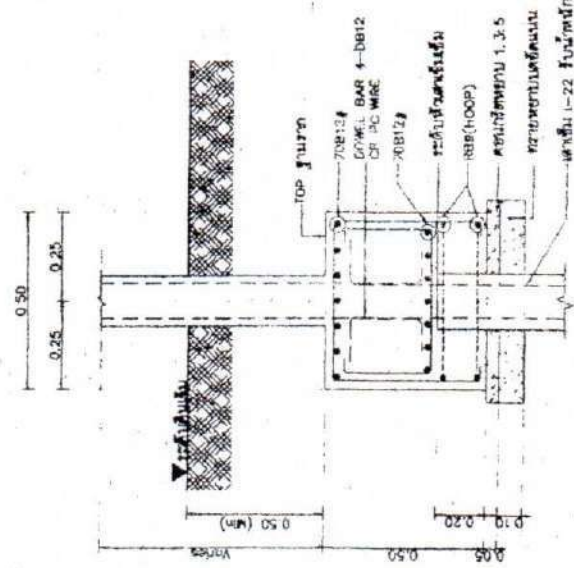

รูปตัดขยายฐานราก F1
SCALE 1:20

วันที่ 20/11/65
 - จำนวนเส้นเหล็กที่รับน้ำหนักได้มากกว่า 12,000 กิโลกรัมต่อตารางเมตร -

| | | | |
|--------------|------|------|------|
| 112277433727 | ชื่อ | ชื่อ | ชื่อ |
| ชื่อ | ชื่อ | ชื่อ | ชื่อ |
| ชื่อ | ชื่อ | ชื่อ | ชื่อ |
| ชื่อ | ชื่อ | ชื่อ | ชื่อ |

| | |
|------------------------------------|-----|
| สำนักช่างและออกแบบ | |
| แบบร่าง | แบบ |
| ST-08 | 25 |
| แบบแปลนฐาน ไม้ท่อนกลม 90 ซม. ๒๒ ม. | |
| แบบแปลนขยายฐานราก (ฐานแบบ) | |

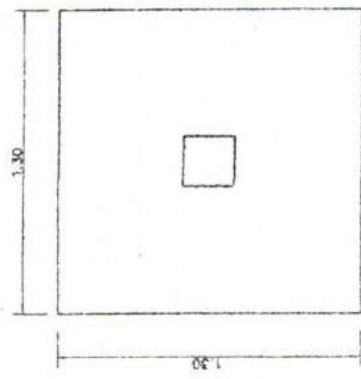

แปลนขยายฐานราก FA
SCALE 1/20

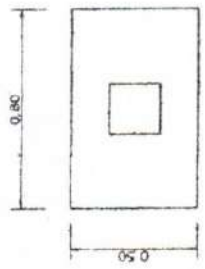

แปลนขยายฐานราก FB
SCALE 1/20

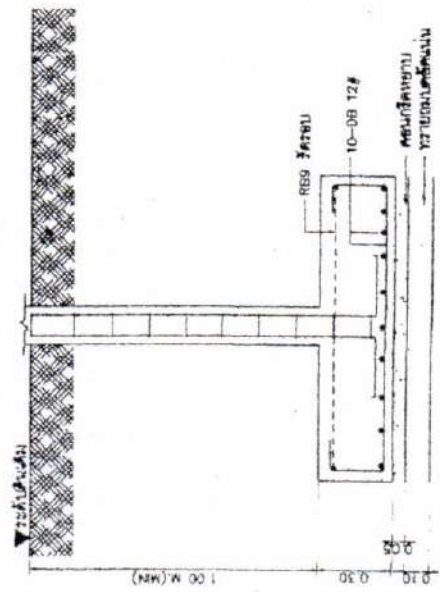

รูปตัดขยายฐานราก FA
SCALE 1/20

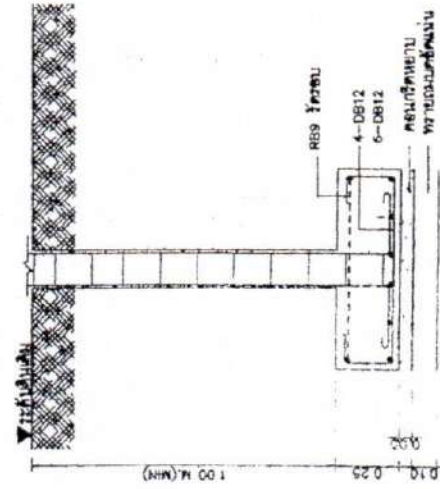

รูปตัดขยายฐานราก FB
SCALE 1/20

หมายเหตุ

-- สำหรับฐานที่รับน้ำหนักได้ไม่เกิน 12,000 กิโลกรัมต่อตารางเมตร

| | | |
|---------------|-----------------------------|----------|
| เลขที่แบบร่าง | ชื่อช่าง | วันที่ |
| ST-08 | สมชาย ใจดี | 15/11/53 |
| ชื่อโครงการ | โครงการก่อสร้างอาคารพาณิชย์ | |
| เลขที่ | 12345 | |

| | |
|--|--------|
| สำนักงานเขตหนองจอก | |
| แบบแปลน | เลขที่ |
| ST-08 | 28 |
| แบบแปลนอาคาร บ้านพักอาศัย 90 ตารางเมตร | |
| แบบขยายเสา และเหล็กยึดหัวเสา | |

| | |
|-------------------------|-----------|
| กรมโยธาธิการและผังเมือง | |
| ชื่อ | เลขที่ |
| นาย วิชาญ | 11/11 |
| ตำแหน่ง | วันที่รับ |
| นายวิชาญ | 11/11/53 |
| ตำแหน่ง | วันที่รับ |
| นายวิชาญ | 11/11/53 |

| | |
|--------------------------------------|--------------------------------|
| ตัดเฉียง สัญลักษณ์ | C1 |
| ชั้น 2 - ชั้นถัดมา [0.20x0.20] | <p>4-DB 16 RB 9 @ 0.15</p> |
| ชั้น 1 - ชั้น 2 [0.20x0.20] | <p>4-DB 16 RB 9 @ 0.15</p> |
| คานข - ชั้น 1 [0.20x0.20] | <p>4-DB 16 RB 9 @ 0.15</p> |
| ตัดเฉียง สัญลักษณ์ | Cx |
| คานคาน ฐานคานบันได [0.20x0.20] | <p>4-DB 12 RB 9 @ 0.15</p> |

แบบขยายเสา
SCALE 1/8

NOTE
SECTION A -- END SUPPORT SECTION
SECTION B -- MIDDLE SPAN SECTION
SECTION C -- CONTINUOUS OR CANTILEVER SECTION

| B1 | | | B1A | | | |
|----------|----------------------------------|---------------------------|---------------------------|----------------------------------|---------------------------|---------------------------|
| TYPE | CONTINUOUS OR CANTILEVER SECTION | MIDDLE SPAN SECTION | END SUPPORT SECTION | CONTINUOUS OR CANTILEVER SECTION | MIDDLE SPAN SECTION | END SUPPORT SECTION |
| SPACE | | | | | | |
| SIZE | 0.20 x 0.40 | | | | | |
| TOP BAR | 2-DB 12 1-DB 12 [0.3L] | 2-DB 12 RB 6 @ 0.10 | 2-DB 12 1-DB 12 [0.3L] | 2-DB 12 1-DB 12 [0.3L] | 2-DB 12 | 2-DB 12 1-DB 12 [0.3L] |
| STIRRUP | RB 6 @ 0.10 | RB 6 @ 0.15 | RB 6 @ 0.10 | RB 6 @ 0.10 | RB 6 @ 0.15 | RB 6 @ 0.10 |
| BOTT.BAR | 2-DB 12 | 1-DB 12 [0.7L] 2-DB 12 | 2-DB 12 | 2-DB 12 | 1-DB 12 [0.7L] 2-DB 12 | 2-DB 12 |
| OTHER | | | | | | |
| B2 | | | | | | |
| TYPE | CONTINUOUS OR CANTILEVER SECTION | MIDDLE SPAN SECTION | END SUPPORT SECTION | CONTINUOUS OR CANTILEVER SECTION | MIDDLE SPAN SECTION | END SUPPORT SECTION |
| SPACE | | | | | | |
| SIZE | 0.20 x 0.40 | | | | | |
| TOP BAR | 3-DB 12 | | | | | |
| STIRRUP | RB 6 @ 0.15 | | | | | |
| BOTT.BAR | 2-DB 12 | | | | | |
| OTHER | | | | | | |
| B3 | | | | | | |
| TYPE | CONTINUOUS OR CANTILEVER SECTION | MIDDLE SPAN SECTION | END SUPPORT SECTION | CONTINUOUS OR CANTILEVER SECTION | MIDDLE SPAN SECTION | END SUPPORT SECTION |
| SPACE | | | | | | |
| SIZE | 0.15 x 0.35 | | | | | |
| TOP BAR | 2-DB 12 | | | | | |
| STIRRUP | RB 6 @ 0.10 | | | | | |
| BOTT.BAR | 2-DB 12 | | | | | |
| OTHER | | | | | | |
| B4 | | | | | | |
| TYPE | CONTINUOUS OR CANTILEVER SECTION | MIDDLE SPAN SECTION | END SUPPORT SECTION | CONTINUOUS OR CANTILEVER SECTION | MIDDLE SPAN SECTION | END SUPPORT SECTION |
| SPACE | | | | | | |
| SIZE | 0.30 x 0.30 | | | | | |
| TOP BAR | 2-DB 12 1-DB 12 [0.3L] | | | | | |
| STIRRUP | RB 8 @ 0.15 | | | | | |
| BOTT.BAR | 2-DB 12 | | | | | |
| OTHER | | | | | | |

SCALE 1/25

17/11/2563

Rev. No. 1

Rev. Date 17/11/2563

Rev. By [Signature]

Rev. Check [Signature]

Rev. Date 17/11/2563

Rev. By [Signature]

Rev. Check [Signature]

Rev. Date 17/11/2563

Rev. By [Signature]

Rev. Check [Signature]

| | |
|--|-----|
| สำนักงานชลประทาน | |
| แบบที่ | ๓๖๕ |
| ST-11 | 2B |
| แบบมาตรฐาน บ้านพักผู้ปฏิบัติงาน 80 ตร.ม. | |
| แบบขยายพื้น | |

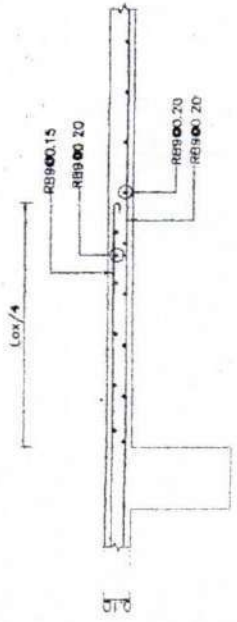

แบบขยายพื้น S1 (ด้านสั้น)
SCALE 1:20

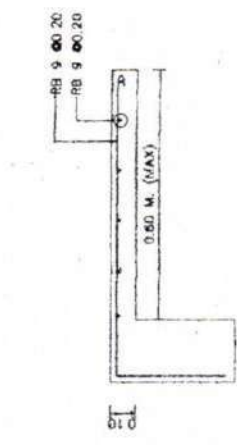

แบบขยายพื้น S2 (ด้านสั้น)
SCALE 1:20

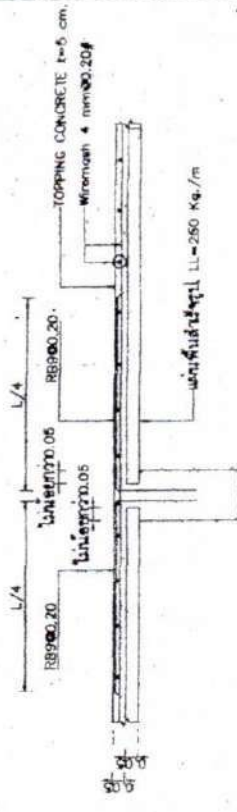

พื้นสำเร็จรูป PS (ด้านยาว)
SCALE 1:20

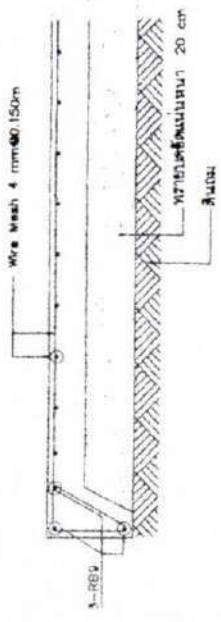

แบบขยายพื้น S4
SCALE 1:20

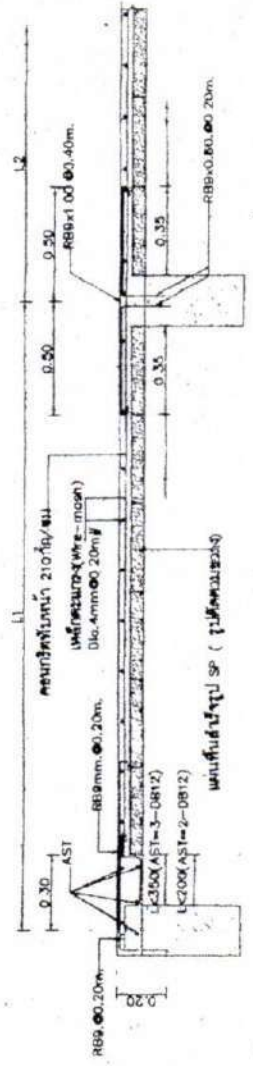

แบบขยายพื้น S5 (รูปตัดกรณีเปิดช่องที่ขาด)
SCALE 1:20

| | |
|-------------|--------------|
| กรมชลประทาน | |
| ชื่อ | นาย ชัยวัฒน์ |
| ตำแหน่ง | วิศวกร |
| วันที่ | ๑๖/๑๑/๖๕ |
| เลขที่ | ๑๖๖๖ |
| วันที่รับ | ๑๖/๑๑/๖๕ |
| วันที่รับ | ๑๖/๑๑/๖๕ |

| | |
|----------------------------------|------|
| สำนักวิชาและออกแบบ | |
| แบบแปลน | ผนัง |
| ST-12 | 29 |
| แบบมาตรฐาน บ้านพักอาศัย 60 ตร.ม. | |
| แบบขยายบันได | |

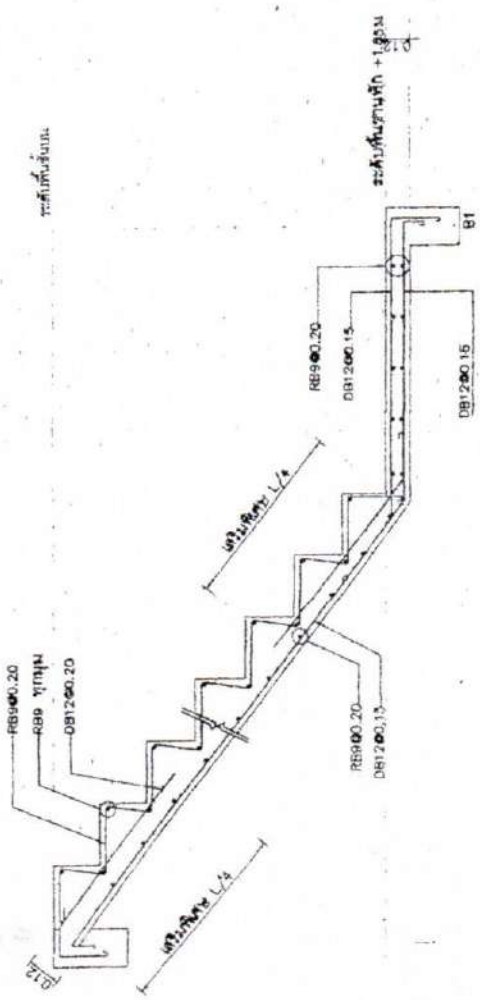

แบบขยายบันได (ST)

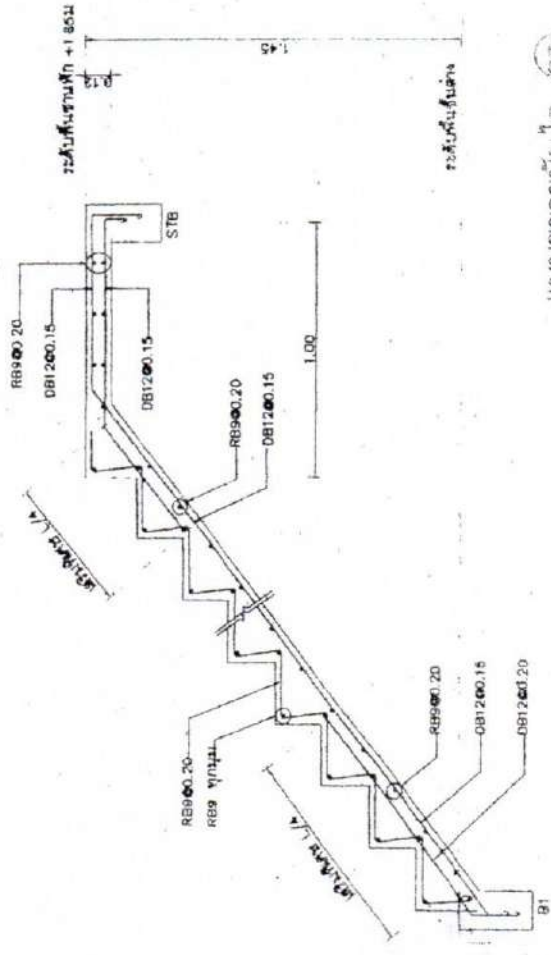

แบบขยายบันได (ST)

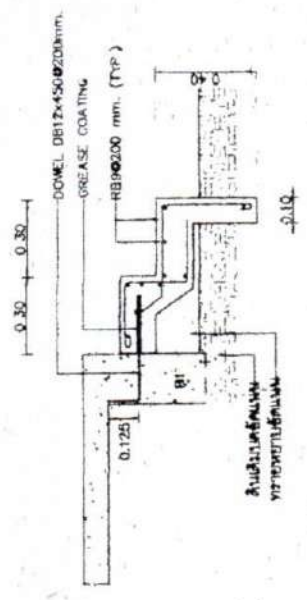

แบบขยายบันได (ST2)

| | |
|-------------|--------------|
| โครงการบ้าน | |
| ชื่อ | บ้าน |
| สถานที่ | บ้านพักอาศัย |
| วันที่ | 11/11/65 |
| ชื่อ | นาย |
| ตำแหน่ง | สถาปนิก |
| ชื่อ | นาย |
| ตำแหน่ง | สถาปนิก |
| ชื่อ | นาย |
| ตำแหน่ง | สถาปนิก |

สำนักงานคณะกรรมการ
มาตรฐาน
EE-02 31

แผนผังระบบ 100 402.4
ภาพรวมการติดตั้งระบบไฟฟ้า

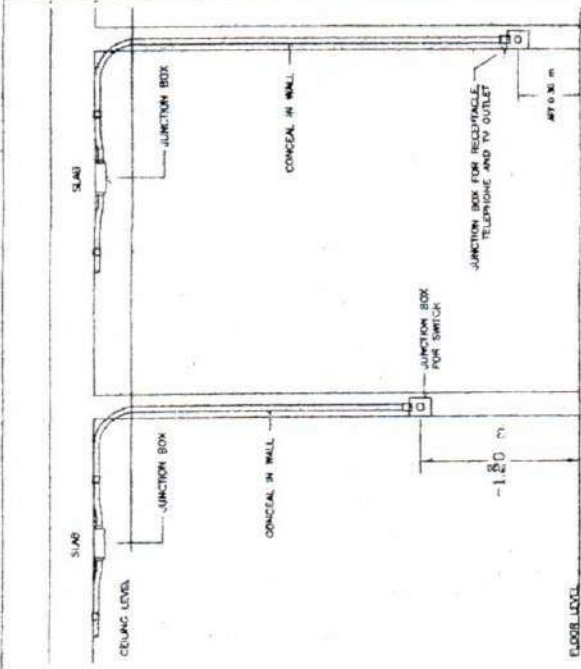
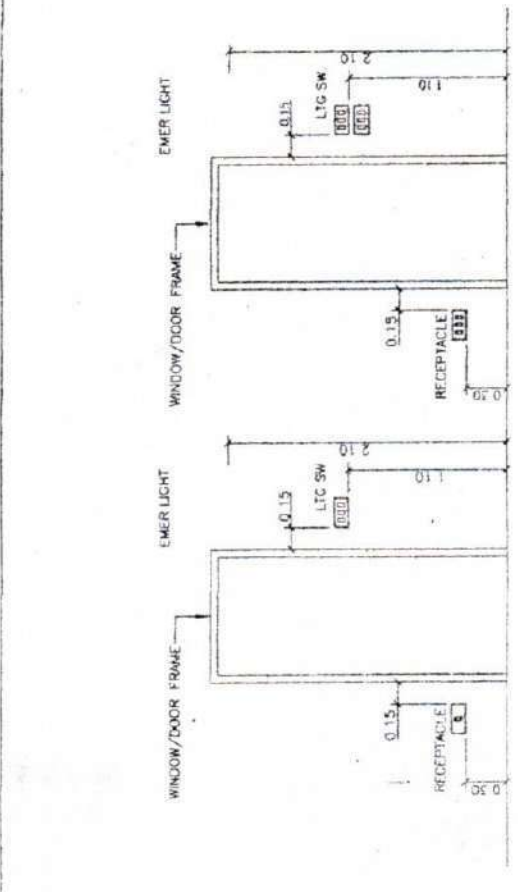

SWITCH, RECEPTACLE TELEPHONE AND TV OUTLET INSTALLATION

SWITCH, RECEPTACLE INSTALLATION

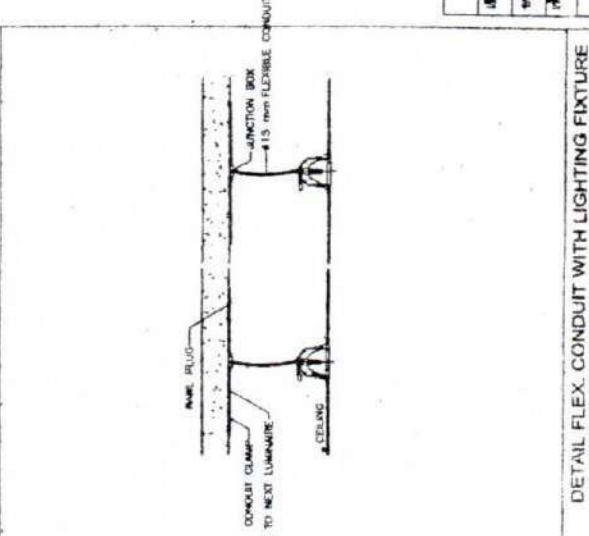
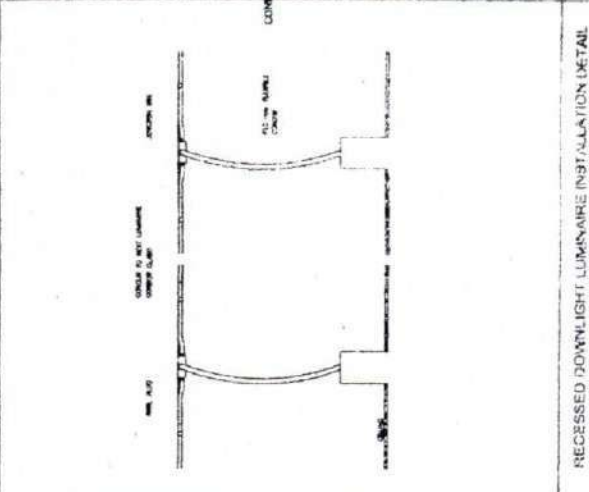
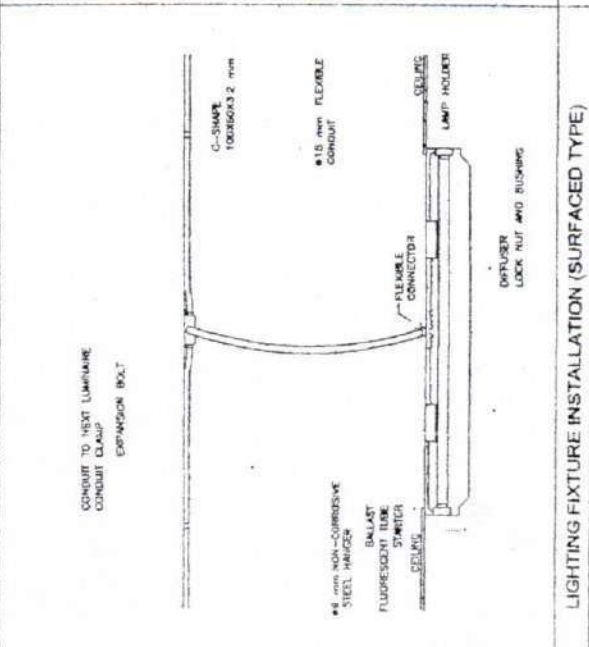

LIGHTING FIXTURE INSTALLATION (SURFACED TYPE)

RECESSED DOWNLIGHT LUMINAIRE INSTALLATION DETAIL

DETAIL FLEX. CONDUIT WITH LIGHTING FIXTURE

12/25/2019
วันที่ 25/12/19
ชื่อโครงการ
ชื่อผู้จัดทำ
ชื่อผู้ตรวจสอบ
ชื่อผู้แก้ไข

หน้า 1 จาก 1

สำนักงานเขตหนองแขม

แบบเลขที่ EE-05

หน้า 34

แบบมาตรฐาน บ้านพักเดี่ยว 90 ตารางเมตร

แปลนปลั๊กอิน 1.2

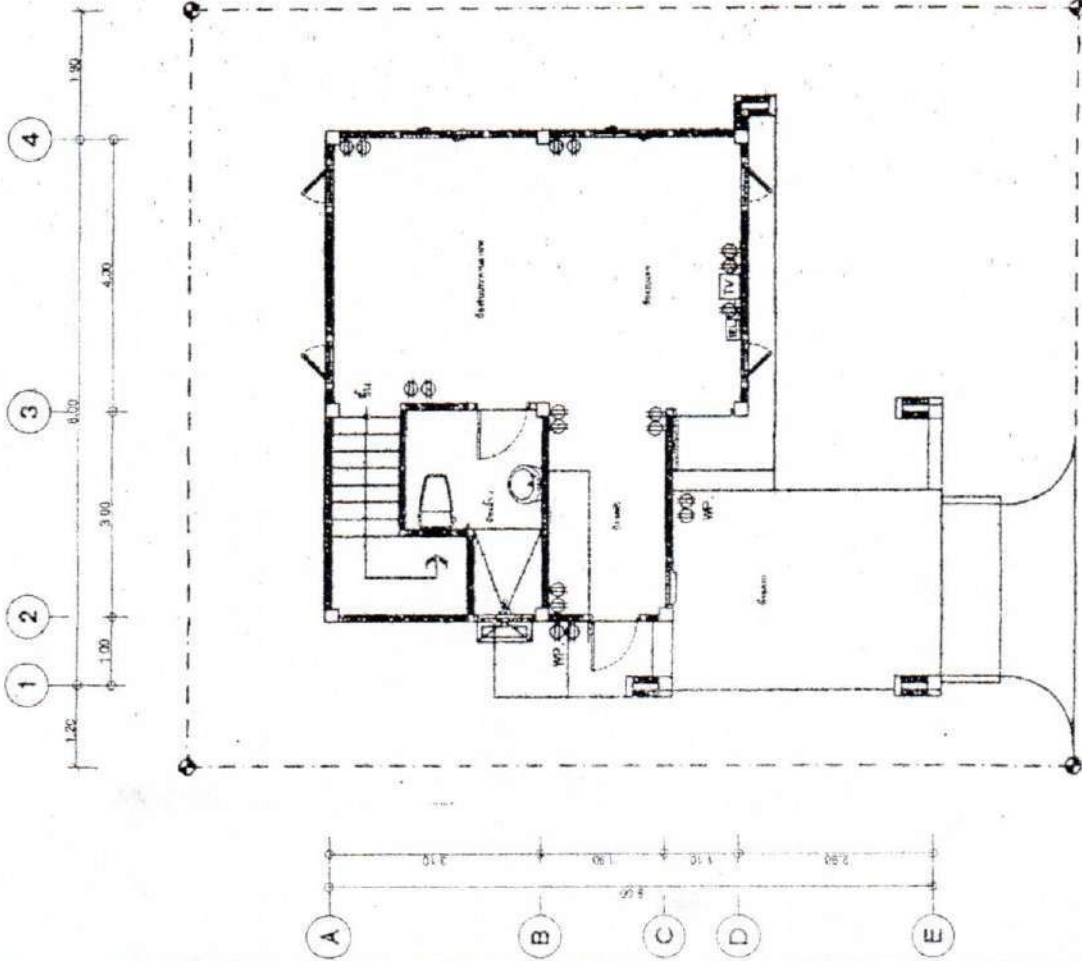

แปลนปลั๊กอิน 1

1/25

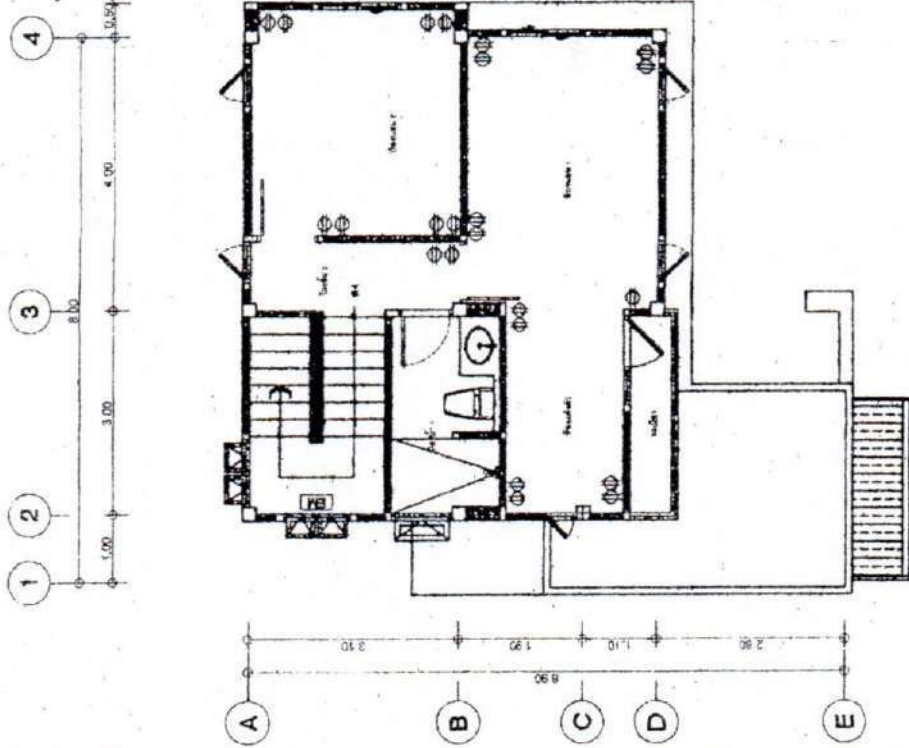

แปลนปลั๊กอิน 2

1/25

| | | | |
|---------|-----|-----|-----|
| ชื่อ | นาย | นาย | นาย |
| ตำแหน่ง | นาย | นาย | นาย |
| ชื่อ | นาย | นาย | นาย |
| ตำแหน่ง | นาย | นาย | นาย |
| ชื่อ | นาย | นาย | นาย |
| ตำแหน่ง | นาย | นาย | นาย |

| | |
|--|--------|
| สำนักวิชาเกษตรกรรม | |
| แผนกวิชา | พืชไร่ |
| SN-02 | 36 |
| แผนผังอาคาร บ้านพักอาศัย 90 ตร.ม | |
| แปลนระบบสุขาภิบาลดินท่อเหล็ก ชั้น 1.2 | |

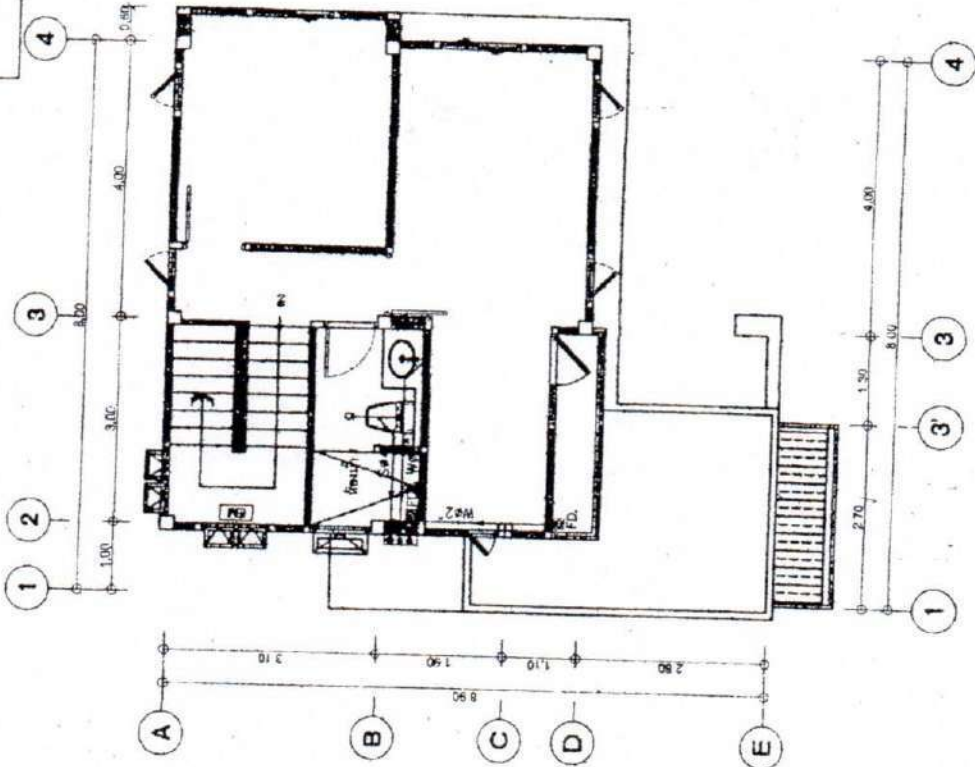

| | |
|--------------|---------|
| โครงการพัฒนา | |
| ชื่อ | ผ. วิชา |
| ออกแบบ | วิชา |
| ปี/ภาค | วันที่ |
| ผู้ควบคุมงาน | วันที่ |
| สถาปนิก | วันที่ |

แปลนระบบสุขาภิบาลดินท่อเหล็กชั้น 2

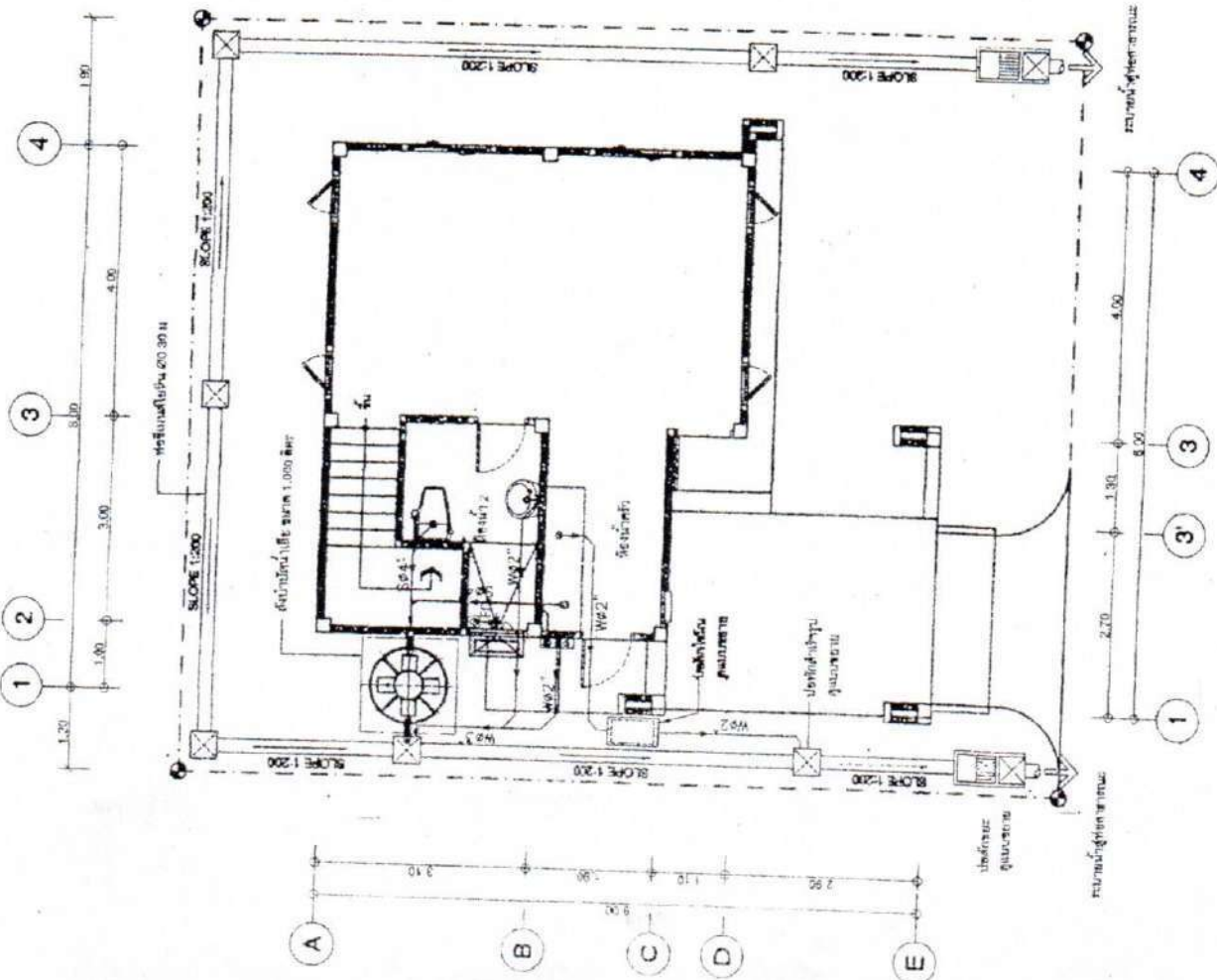

แปลนระบบสุขาภิบาลดินท่อเหล็กชั้น 1

สำนักวิชาเกษตรศาสตร์

| | |
|---------------------------------------|---------|
| แบบร่าง | แผ่นที่ |
| SN-03 | 37 |
| แบบแปลนระบบสุขาภิบาลเดินท่อหน้าชั้น 2 | |
| แปลนระบบสุขาภิบาลเดินท่อหน้าชั้น 2 | |
| ชั้น 1, 2 | |

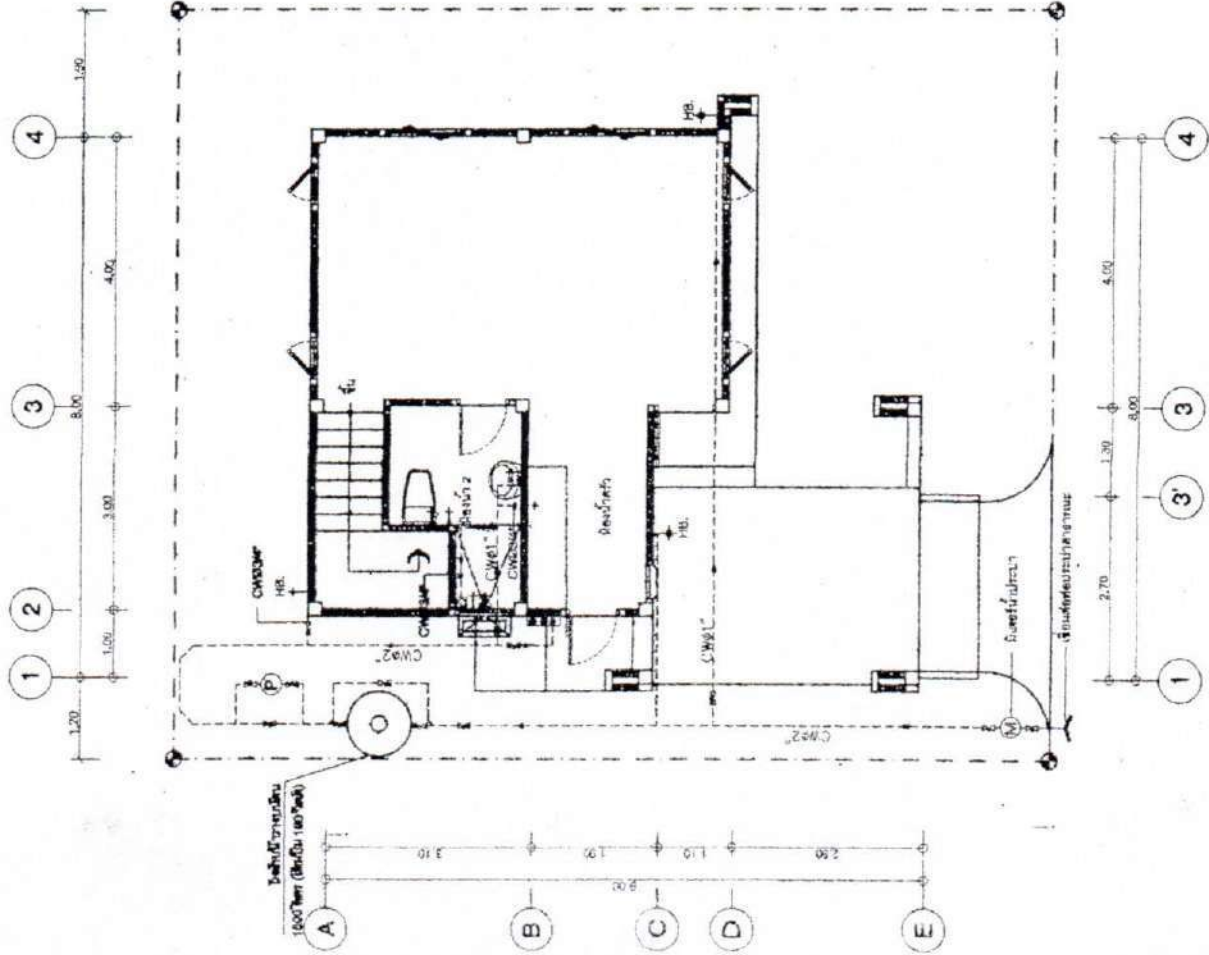

แปลนระบบสุขาภิบาลเดินท่อหน้าชั้น 1

ขนาดชั้น

1/70

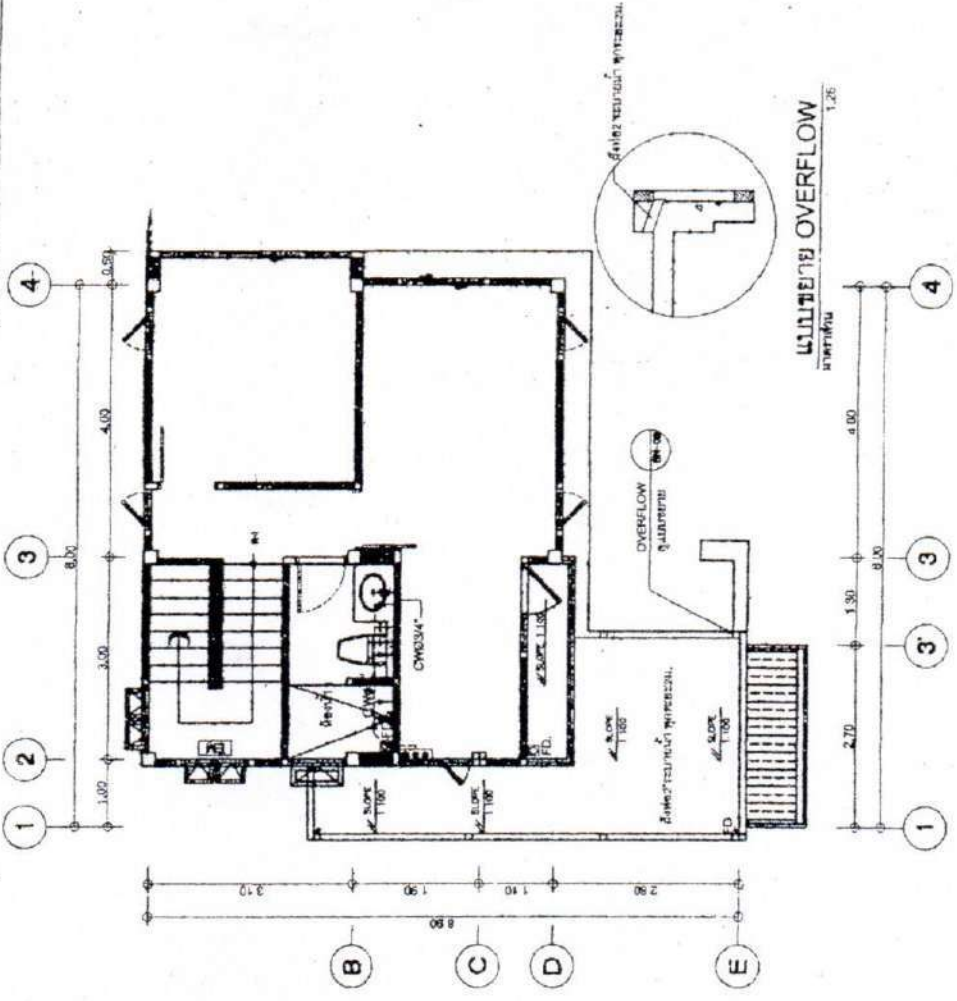

แปลนขยาย OVERFLOW

ขนาดชั้น

แปลนระบบสุขาภิบาลเดินท่อหน้าชั้น 2

ขนาดชั้น

1/75

| | | |
|------|------|--------|
| ชื่อ | วิชา | วันที่ |
| ชื่อ | ชื่อ | ชื่อ |
| ชื่อ | ชื่อ | ชื่อ |
| ชื่อ | ชื่อ | ชื่อ |
| ชื่อ | ชื่อ | ชื่อ |

| | |
|---|--|
| ផ្នែកសម្រាប់ការដាក់បញ្ចូល លេខគម្រោង: SN-04 ទំហំ: 38 | |
| ឈ្មោះគម្រោង: ប្រព័ន្ធបង្កាច់ទឹកស្អាត ឈ្មោះអ្នករៀន: ប្រព័ន្ធបង្កាច់ទឹកស្អាត | |

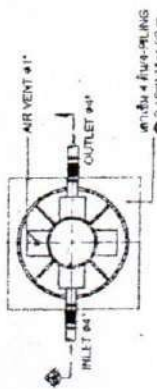
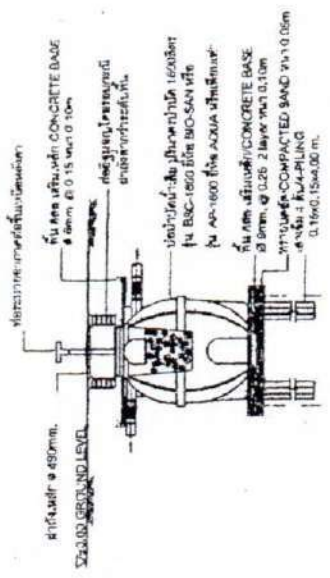

ផ្នែកសម្រាប់ការដាក់បញ្ចូល

ផ្នែកសម្រាប់ការដាក់បញ្ចូល

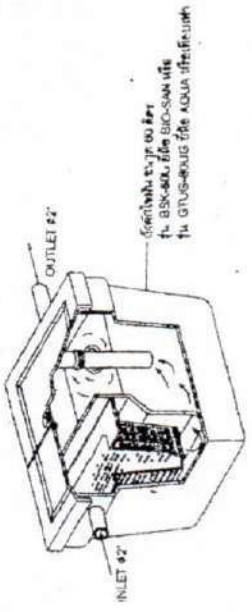

ឃ្នាតបង្កាច់ទឹក (GREASE TRAP)

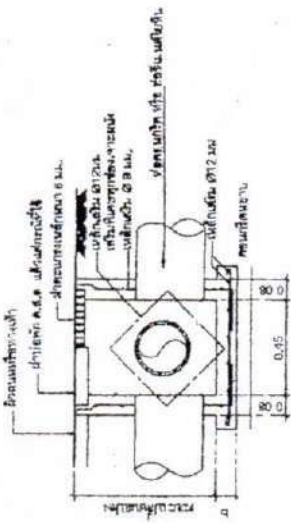

ផ្នែកសម្រាប់ការដាក់បញ្ចូល

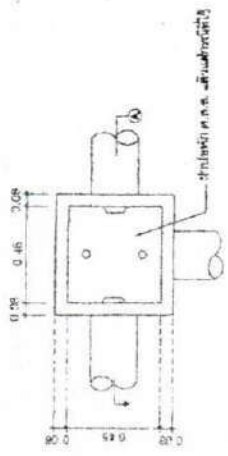

ផ្នែកសម្រាប់ការដាក់បញ្ចូល (MANHOLE)

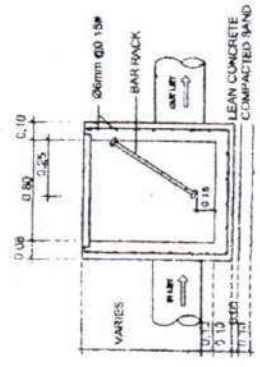

ផ្នែកសម្រាប់ការដាក់បញ្ចូល

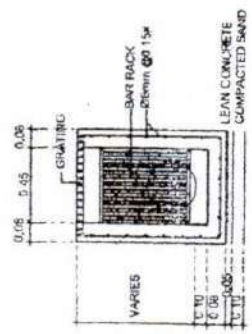

ផ្នែកសម្រាប់ការដាក់បញ្ចូល

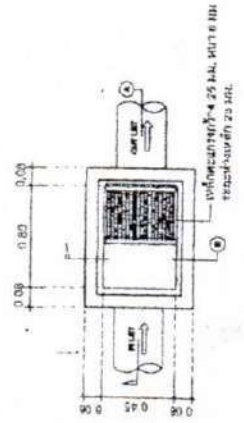

ផ្នែកសម្រាប់ការដាក់បញ្ចូល

| | |
|---|--|
| ឈ្មោះគម្រោង: SN-04 ទំហំ: 38 ឈ្មោះអ្នករៀន: ប្រព័ន្ធបង្កាច់ទឹកស្អាត កម្រិតទឹកក្នុងប្រព័ន្ធបង្កាច់ទឹកស្អាត កម្រិតទឹកក្នុងប្រព័ន្ធបង្កាច់ទឹកស្អាត | កាលបរិច្ឆេទ: 20/10/2023 ឈ្មោះអ្នករៀន: ប្រព័ន្ធបង្កាច់ទឹកស្អាត កម្រិតទឹកក្នុងប្រព័ន្ធបង្កាច់ទឹកស្អាត កម្រិតទឹកក្នុងប្រព័ន្ធបង្កាច់ទឹកស្អាត |
|---|--|

แบบขยายการต่อท่อเข้าสุขภัณฑ์และอุปกรณ์ต่างๆ

| | |
|------------------------------------|------|
| สำนักวิชาช่างและสถาปัตย์ | |
| แบบร่างที่ | ผนัง |
| SN-05 | 38 |
| แบบมาตรฐาน บ้านพักอาศัย 90 ตร.เมตร | |
| แบบขยายการต่อท่อสุขภัณฑ์และอุปกรณ์ | |

| | | |
|--|--|--|
| | | |
| | | |
| | | |

| | | | | |
|------|------|--------|-----|-----|
| ชื่อ | วิชา | วันที่ | รูป | รูป |
| ชื่อ | วิชา | วันที่ | รูป | รูป |
| ชื่อ | วิชา | วันที่ | รูป | รูป |
| ชื่อ | วิชา | วันที่ | รูป | รูป |
| ชื่อ | วิชา | วันที่ | รูป | รูป |