

ต้นฉบับ

กรมทางหลวง

แขวงทางหลวงศรีสะเกษที่ ๒

สัญญาจ้างที่ ศก.๒/๑๑/๒๕๖๕ ลงวันที่ ๙ กุมภาพันธ์ ๒๕๖๕

ผู้ว่าจ้าง / กรมทางหลวง โดยแขวงทางหลวงศรีสะเกษที่ ๒

ผู้ขาย / ผู้รับจ้าง บริษัท เอิร์ท ซี จำกัด

งานไฟฟ้าแสงสว่าง ทางหลวงหมายเลข ๒๔ ตอน แยกการช่าง -
นากระแซง ตอน ๔ ระหว่าง กม.๓๔๙+๐๓๕ - กม.๓๔๙+๔๕๕ LT., RT. ปริมาณงาน
๑ แห่ง

เงินค่างานทั้งสิ้น	๑,๒๕๔,๖๕๐.๐๐	บาท
เวลาทำการ	๙๐	วัน
เริ่มต้นสัญญาวันที่	๑๐	เดือน กุมภาพันธ์ พ.ศ. ๒๕๖๕
สิ้นสุดสัญญาวันที่	๑๐	เดือน พฤษภาคม พ.ศ. ๒๕๖๕
ค่าประกันสัญญา	๖๒,๗๓๓.๐๐	บาท
ค่าอากรแสตมป์	๑,๑๗๘.๐๐	บาท (รวมคู่ฉบับ)
ค่าปรับผิดสัญญาจ้างวันละ	๓,๑๓๖.๖๓	บาท

คณะกรรมการตรวจรับพัสดุ

(ตามคำสั่งแขวงทางหลวงศรีสะเกษที่ ๒ ที่ คค ๐๖๐๕๓/๒๗๘/๒๕๖๕
ลงวันที่ ๘ ธันวาคม ๒๕๖๕)

- ร.อ.ชท.ศรีสะเกษที่ ๒ (ป) ประธานกรรมการฯ
- ชผ.ชท.ศรีสะเกษที่ ๒ กรรมการฯ
- ชอ.ชท.ศรีสะเกษที่ ๒ กรรมการฯ

ผู้ควบคุมงาน

ชฟ.ชท.ศรีสะเกษที่ ๒

ผู้ควบคุมงาน

ต้นฉบับ

สัญญาจ้างก่อสร้าง

สัญญาเลขที่ ศก.๒/๑๑/๒๕๖๕

สัญญาฉบับนี้ทำขึ้น ณ กรมทางหลวง โดยแขวงทางหลวงศรีสะเกษที่ ๒ เลขที่ ๔๙๙ หมู่ ๗ ตำบล/แขวง โพนข่า อำเภอ/เขต เมือง จังหวัด ศรีสะเกษ เมื่อวันที่ ๙ เดือน กุมภาพันธ์ พ.ศ. ๒๕๖๕ ระหว่าง กรมทางหลวง โดยแขวงทางหลวงศรีสะเกษที่ ๒ โดย นายพรตี ตั้งทรงสุวรรณ ผู้อำนวยการแขวงทางหลวงศรีสะเกษที่ ๒ ผู้ได้รับมอบอำนาจจากอธิบดีกรมทางหลวง ซึ่งต่อไปในสัญญานี้เรียกว่า “ผู้ว่าจ้าง” ฝ่ายหนึ่ง กับ บริษัท เอิร์ท ซี จำกัด ซึ่งจดทะเบียนเป็นนิติบุคคล ณ สำนักงานทะเบียนหุ้นส่วนบริษัท กลาง กรมพัฒนาธุรกิจการค้า กระทรวงพาณิชย์ มีสำนักงานใหญ่อยู่เลขที่ ๙๘/๘๑ หมู่ที่ ๕ ถนน ตำบล/แขวง ท่าระหัด อำเภอ/เขต เมืองสุพรรณบุรี จังหวัด สุพรรณบุรี โดย นายธนเดช เศวต์คชสาร ผู้มีอำนาจลงนามผูกพันนิติบุคคลปรากฏตามหนังสือรับรองของสำนักงานทะเบียนหุ้นส่วน บริษัทกลาง กรมพัฒนาธุรกิจการค้า กระทรวงพาณิชย์ ที่ E๑๐๐๙๑๒๒๐๑๒๔๒๔ ลงวันที่ ๑๐ มกราคม ๒๕๖๕ (และหนังสือมอบอำนาจลงวันที่) แนบท้ายสัญญานี้ (ในกรณีที่ผู้รับจ้างเป็นบุคคลธรรมดาให้ใช้ข้อความว่า กับ อยู่บ้านเลขที่ ถนน ตำบล/แขวง อำเภอ/เขต จังหวัด ผู้ถือบัตรประจำตัวประชาชนเลขที่ ดังปรากฏตามสำเนาบัตรประจำตัวประชาชนแนบท้ายสัญญานี้) ซึ่งต่อไปในสัญญานี้เรียกว่า “ผู้รับจ้าง” อีกฝ่ายหนึ่ง

คู่สัญญาได้ตกลงกันมีข้อความดังต่อไปนี้

ข้อ ๑ ข้อตกลงว่าจ้าง

ผู้ว่าจ้างตกลงจ้างและผู้รับจ้างตกลงรับจ้างทำงาน งานไฟฟ้าแสงสว่าง ทางหลวงหมายเลข ๒๔ ตอน แยกการช่าง - นากระแซง ตอน ๔ ระหว่าง กม.๓๔๙+๐๓๕ - กม.๓๔๙+๔๕๕ LT., RT. ปริมาณงาน ๑ แห่ง ณ ตำบล ทุ่งเทิง อำเภอ เดชอุดม จังหวัด อุบลราชธานี ตามข้อกำหนดและเงื่อนไขแห่งสัญญานี้รวมทั้งเอกสารแนบท้ายสัญญา

ผู้รับจ้างตกลงที่จะจัดหาแรงงานและวัสดุ เครื่องมือเครื่องใช้ ตลอดจนอุปกรณ์ต่างๆ ชนิดดี เพื่อใช้ในงานจ้างตามสัญญานี้

ข้อ ๒ เอกสารอันเป็นส่วนหนึ่งของสัญญา

เอกสารแนบท้ายสัญญาดังต่อไปนี้ให้ถือเป็นส่วนหนึ่งของสัญญานี้

- | | | | |
|-----|--------|--|------------------|
| ๒.๑ | ผนวก ๑ | แบบแปลนก่อสร้าง | จำนวน ๑๗ หน้า |
| ๒.๒ | ผนวก ๒ | รายการละเอียดและข้อกำหนดการก่อสร้างทางหลวง เล่มที่ ๑,๒ | จำนวน เล่ม |
| ๒.๓ | ผนวก ๓ | ใบแจ้งปริมาณงานและราคา หรือ บัญชีรายการก่อสร้าง (ซึ่งรวมค่าวัสดุ อุปกรณ์ แรงงาน ภาษีประเภทต่าง ๆ และกำไรไว้ด้วยแล้ว) | จำนวน ๒ หน้า |
| ๒.๔ | ผนวก ๔ | รายการละเอียดการควบคุมงาน การจ่ายเงิน และสูตรการปรับราคา | จำนวน ๗ หน้า |

(ลงชื่อ).....ผู้ว่าจ้าง

(นายพรตี ตั้งทรงสุวรรณ)

ผู้อำนวยการแขวงทางหลวงศรีสะเกษที่ ๒

(ลงชื่อ).....ผู้รับจ้าง

บริษัท เอิร์ท ซี จำกัด
EARTH ZEE CO., LTD
กรมการผู้จัดการ

ต้นฉบับ

- ๒ -

- ๒.๕ ผนวก ๕ รายการงานและเงื่อนไขที่ผู้รับจ้างต้องรับผิดชอบในความชำรุดบกพร่อง จำนวน...๑...หน้า
ของงานจ้างหรือความเสียหายภายในกำหนดเวลา
- ๒.๖ ผนวก ๖ คู่มือควบคุมงานก่อสร้างสะพานและท่อเหลี่ยม คสล. จำนวน...-...เล่ม
- ๒.๗ ผนวก ๗ คู่มือเครื่องหมายควบคุมการจราจร (Markings) ภาค ๒ ฉบับปี ๒๕๓๓ จำนวน...-...เล่ม
และรายละเอียดและข้อกำหนดการจัดทำเครื่องหมายจราจรบนผิวทาง
(การตีเส้น ลูกศร ชีตเขียน ข้อความ) ฉบับกรกฎาคม ๒๕๕๑
- ๒.๘ ผนวก ๘ ข้อกำหนดและมาตรฐานทั่วไปงานติดตั้งไฟสัญญาณจราจร จำนวน...-...เล่ม
และไฟกระพริบบนทางหลวง
- ๒.๙ ผนวก ๙ ข้อกำหนดและมาตรฐานทั่วไปงานติดตั้งไฟฟ้าแสงสว่างบนทางหลวง จำนวน...๑...เล่ม
- ๒.๑๐ ผนวก ๑๐ สำเนาหนังสือยืนยันราคาก่อสร้าง (BOQ) จำนวน...๓...แผ่น
ของบริษัท เอิร์ท ซี จำกัด ที่ EAR ๐๒๗/๒๕๖๔
ลงวันที่ ๒๘ ธันวาคม ๒๕๖๔,
ประกาศผู้ชนะการเสนอราคาจ้างด้วยวิธีประกวดราคาอิเล็กทรอนิกส์
(e-bidding) ลงวันที่ ๖ มกราคม ๒๕๖๕
- ๒.๑๑ ผนวก ๑๑ คู่มือมาตรฐานป้ายจราจร ฉบับเดือน มีนาคม ๒๕๖๑ จำนวน...-...เล่ม
- ๒.๑๒ ผนวก ๑๒ คู่มือเครื่องหมายควบคุมการจราจร ในงานก่อสร้าง งานบูรณะ จำนวน...๑...เล่ม
และงานบำรุงรักษา ฉบับปี พ.ศ. ๒๕๖๑
- ๒.๑๓ ผนวก ๑๓ เงื่อนไขการเสนอแผนงาน จำนวน...๑...หน้า
- ๒.๑๔ ผนวก ๑๔ แนวทางการพิจารณาขยายอายุสัญญาหรือการงดหรือลดค่าปรับ จำนวน...๒๐...หน้า
งานจ้างเหมาของกรมทางหลวง (ฉบับเดือน สิงหาคม ๒๕๖๑)
- ๒.๑๕ ผนวก ๑๕ การจ้างช่วง จำนวน...๑...หน้า
- ๒.๑๖ ผนวก ๑๖ เงื่อนไขการจ่ายค่างานผิวทาง จำนวน...-...หน้า
- ๒.๑๗ ผนวก ๑๗ ใบอนุญาตประกอบกิจการโรงงาน (ร.ง.๔) จำนวน...-...หน้า
- ๒.๑๘ ผนวก ๑๘ หนังสือ เรื่อง แจ้งยืนยันการให้ความยินยอมให้ใช้ผลิตภัณฑ์
คอนกรีตของโรงงานผสมแอสฟัลต์ จำนวน...-...หน้า
- ๒.๑๙ ผนวก ๑๙ แบบแสดงแผนที่ที่ตั้งโรงงานผสมแอสฟัลต์คอนกรีตและเส้นทางขนส่ง จำนวน...-...หน้า
จากโรงงานผสมแอสฟัลต์คอนกรีตถึงกึ่งกลางของโครงการก่อสร้าง
- ๒.๒๐ ผนวก ๒๐ แบบป้ายแสดงรายละเอียดเกี่ยวกับงานก่อสร้างของทางราชการ จำนวน...๓...หน้า
ตามมติคณะรัฐมนตรี เมื่อวันที่ ๒๒ มกราคม ๒๕๕๑
- ๒.๒๑ ผนวก ๒๑ เงื่อนไขแผนการใช้วัสดุที่ผลิตภายในประเทศและแผนการใช้เหล็ก / จำนวน...๓...หน้า
ที่ผลิตภายในประเทศ
- ๒.๒๒ ผนวก ๒๒ เงื่อนไขการตรวจสอบและรับรองความปลอดภัยชุดเครื่องจักร จำนวน...-...หน้า
งานบำรุงทางแบบ Hot Mix In – Place Recycling

ความใดในเอกสารแนบท้ายสัญญาที่ขัดหรือแย้งกับข้อความในสัญญานี้ ให้ใช้ข้อความใน
สัญญานี้บังคับ และในกรณีที่เอกสารแนบท้ายสัญญาขัดแย้งกันเอง ผู้รับจ้างจะต้องปฏิบัติตามคำวินิจฉัย
ของผู้ว่าจ้าง คำวินิจฉัยของผู้ว่าจ้างให้ถือเป็นที่สุด และผู้รับจ้างไม่มีสิทธิเรียกร้องค่าเสียหายหรือ
ค่าใช้จ่ายใดๆ เพิ่มเติมจากผู้ว่าจ้างทั้งสิ้น

(ลงชื่อ).....ผู้ว่าจ้าง

(นายรพี ตั้งทรงสุวรรณ)

ผู้อำนวยการแขวงทางหลวงศรีสะเกษที่ ๒

(ลงชื่อ).....ผู้รับจ้าง

บริษัท เอิร์ท ซี จำกัด

EARTH ZEE CO., LTD

กรรมการผู้จัดการ

ต้นฉบับ

- ๓ -

ข้อ ๓ หลักประกันการปฏิบัติตามสัญญา

ในขณะที่ทำสัญญานี้ผู้รับจ้างได้นำหลักประกันเป็น หนังสือค้ำประกันของ ธนาคารกสิกรไทย จำกัด (มหาชน) สาขาโรบินสัน สุพรรณบุรี สำนักงานตั้งอยู่เลขที่ ๔๔๙ ชั้น ๒F ห้อง ๒๕๒ หมู่ที่ ๕ ถนนสุพรรณบุรี - ชัยนาท ตำบลท่าระหัด อำเภอเมืองสุพรรณบุรี จังหวัดสุพรรณบุรี เลขที่ ๑๐๐๐๔๗๘๕๗๒๓๐ ลงวันที่ ๙ กุมภาพันธ์ ๒๕๖๕ เป็นจำนวนเงิน ๖๒,๗๓๓.๐๐ บาท (เงินหกหมื่นสองพันเจ็ดร้อยสามสิบสามบาทถ้วน) ซึ่งเท่ากับร้อยละ ๕ (ห้า) ของราคาค่าจ้างตามสัญญา มามอบให้แก่ผู้ว่าจ้างเพื่อเป็นหลักประกันการปฏิบัติตามสัญญา

กรณีผู้รับจ้างใช้หนังสือค้ำประกันมาเป็นหลักประกันการปฏิบัติตามสัญญาหนังสือค้ำประกันดังกล่าวจะต้องออกโดยธนาคารที่ประกอบกิจการในประเทศไทย หรือโดยบริษัทเงินทุนหรือบริษัทเงินทุนหลักทรัพย์ที่ได้รับอนุญาตให้ประกอบกิจการเงินทุนเพื่อการพาณิชย์และประกอบธุรกิจค้ำประกันตามประกาศของธนาคารแห่งประเทศไทย ตามรายชื่อบริษัทเงินทุนที่ธนาคารแห่งประเทศไทยแจ้งเวียนให้ทราบตามแบบที่คณะกรรมการนโยบายการจัดซื้อจัดจ้างและการบริหารพัสดุภาครัฐกำหนด หรืออาจเป็นหนังสือค้ำประกันอิเล็กทรอนิกส์ตามวิธีการที่กรมบัญชีกลางกำหนดก็ได้ และจะต้องมีอายุการค้ำประกันตลอดไปจนกว่าผู้รับจ้างพ้นข้อผูกพันตามสัญญา

หลักประกันที่ผู้รับจ้างนำมามอบให้ตามวรรคหนึ่ง จะต้องมียุครอบคลุมความรับผิดชอบทั้งปวงของผู้รับจ้างตลอดอายุสัญญา ถ้าหลักประกันที่ผู้รับจ้างนำมามอบให้ดังกล่าวลดลงหรือเสื่อมค่าลง หรือมีอายุไม่ครอบคลุมถึงความรับผิดชอบของผู้รับจ้างตลอดอายุสัญญา ไม่ว่าจะด้วยเหตุใดๆ ก็ตาม รวมถึงกรณี ผู้รับจ้างส่งมอบงานล่าช้าเป็นเหตุให้ระยะเวลาแล้วเสร็จหรือวันครบกำหนดความรับผิดชอบในความชำรุดบกพร่องตามสัญญาเปลี่ยนแปลงไป ไม่ว่าจะเกิดขึ้นคราวใด ผู้รับจ้างต้องหาหลักประกันใหม่หรือหลักประกันเพิ่มเติมให้มีจำนวนครบถ้วนตามวรรคหนึ่งมามอบให้แก่ผู้ว่าจ้างภายใน ๑๕ (สิบห้า) วัน นับถัดจากวันที่ได้รับแจ้งเป็นหนังสือจากผู้ว่าจ้าง

หลักประกันที่ผู้รับจ้างนำมามอบไว้ตามข้อนี้ ผู้ว่าจ้างจะคืนให้แก่ผู้รับจ้างโดยไม่มีดอกเบี้ยเมื่อผู้รับจ้างพ้นจากข้อผูกพันและความรับผิดชอบทั้งปวงตามสัญญานี้แล้ว

ข้อ ๔ (ก) ค่าจ้างและการจ่ายเงิน

(สำหรับสัญญาที่เป็นราคาต่อหน่วย)

ผู้ว่าจ้างตกลงจ่ายและผู้รับจ้างตกลงรับเงินค่าจ้างเป็นจำนวนเงิน ๑,๒๕๔,๖๕๐.๐๐ บาท (เงินหนึ่งล้านสองแสนห้าหมื่นห้าสิบบาทถ้วน) ซึ่งได้รวมภาษีมูลค่าเพิ่มจำนวน ๘๒,๐๗๙.๙๑ บาท (เงินแปดหมื่นสองพันเจ็ดสิบบาทเก้าสิบบัดสตางค์) ตลอดจนภาษีอากรอื่น ๆ และค่าใช้จ่ายทั้งปวงด้วยแล้ว โดยถือราคาต่อหน่วยเป็นเกณฑ์ตามรายการแต่ละประเภทดังที่ได้กำหนดไว้ในใบแจ้งปริมาณงานและราคา ตามเอกสารแนบท้ายสัญญาผนวก ๓

คู่สัญญาทั้งสองฝ่ายต่างตกลงว่าจำนวนปริมาณงานที่กำหนดไว้ในบัญชีรายการก่อสร้างหรือใบแจ้งปริมาณงานและราคานี้เป็นจำนวนโดยประมาณเท่านั้น จำนวนปริมาณงานที่แท้จริงอาจจะมากหรือน้อยกว่านี้ก็ได้ ซึ่งผู้ว่าจ้างจะจ่ายเงินค่าจ้างให้แก่ผู้รับจ้างตามราคาต่อหน่วยของงานแต่ละรายการที่ได้ทำเสร็จจริง คู่สัญญาทั้งสองฝ่ายต่างตกลงที่จะไม่เปลี่ยนแปลงราคาต่อหน่วยหรือเรียกrogate ค่าสินไหมทดแทนอันเกิดจากการที่จำนวนปริมาณงานในแต่ละรายการได้แตกต่างไปจากที่กำหนดไว้ในสัญญา ทั้ง

(ลงชื่อ).....ผู้ว่าจ้าง

(นายรพี ตั้งทรงสุวรรณ)

ผู้อำนวยการแขวงทางหลวงศรีสะเกษที่ ๒

(ลงชื่อ).....ผู้รับจ้าง

บริษัท เอิร์ท ซี จำกัด

EARTH ZEE CO., LTD

กรรมการผู้จัดการ

ต้นฉบับ

- ๔ -

๔.๑ เมื่อปริมาณงานที่ทำเสร็จจริงในส่วนที่เกินกว่าร้อยละ ๑๒๕ (หนึ่งร้อยยี่สิบห้า) แต่ไม่เกิน ร้อยละ ๑๕๐ (หนึ่งร้อยห้าสิบ) ของปริมาณงานที่กำหนดไว้ในสัญญาหรือใบแจ้งปริมาณงานและราคา จะจ่าย ให้ในอัตราร้อยละ ๙๐ (เก้าสิบ) ของราคาต่อหน่วยตามสัญญา

๔.๒ เมื่อปริมาณงานที่ทำเสร็จจริงในส่วนที่เกินกว่าร้อยละ ๑๕๐ (หนึ่งร้อยห้าสิบ) ของ ปริมาณงานที่กำหนดไว้ในสัญญาหรือใบแจ้งปริมาณงานและราคา จะจ่ายให้ในอัตราร้อยละ ๘๓ (แปดสิบสาม) ของราคาต่อหน่วยตามสัญญา

๔.๓ เมื่อปริมาณงานที่ทำเสร็จจริงน้อยกว่าร้อยละ ๗๕ (เจ็ดสิบห้า) ของปริมาณงานที่กำหนด ไว้ในสัญญาหรือใบแจ้งปริมาณงานและราคา จะจ่ายให้ตามราคาต่อหน่วยในสัญญาและจะจ่ายเพิ่มชดเชยเป็น ค่า Overhead และ Mobilization สำหรับงานรายการนั้นในอัตราร้อยละ ๑๗ (สิบเจ็ด) ของผลต่างระหว่าง ปริมาณงานทั้งหมดของงานรายการนั้นตามสัญญาโดยประมาณกับปริมาณงานที่ทำเสร็จจริงคูณด้วยราคาต่อหน่วย ตามสัญญา ทั้งนี้ การจ่ายเงินเพิ่มชดเชยเป็นค่า Overhead และ Mobilizationดังกล่าว ผู้ว่าจ้างจะจ่ายให้แก่ผู้รับจ้าง ในงวดสุดท้ายของการจ่ายเงินค่าจ้างตามสัญญา

๔.๔ ผู้ว่าจ้างจะจ่ายเงินที่เพิ่มขึ้นตามข้อ ๔.๑ หรือ ๔.๒ ดังกล่าวข้างต้น ในงวดสุดท้ายของ การจ่ายเงินหรือก่อนงวดสุดท้ายของการจ่ายเงินตามที่ผู้ว่าจ้างจะพิจารณาเห็นสมควร เว้นแต่กรณีที่ผู้ว่าจ้าง พิจารณาเห็นว่าปริมาณงานที่ทำเสร็จจริงดังกล่าว มิได้มีส่วนเกี่ยวข้องกับงานอื่นที่เหลืออีกทั้งงานที่เหลืออยู่ ก็มิได้มีผลกระทบต่อกรจ่ายเงินค่าจ้างที่แล้วเสร็จจริงในงวดดังกล่าว ทั้งนี้ ผู้ว่าจ้างอาจจ่ายเงินที่เพิ่มขึ้น ให้แก่ผู้รับจ้างพร้อมกับการจ่ายเงินค่าจ้างงวดนั้นๆ และการพิจารณาว่างานใดอยู่ในหลักเกณฑ์ดังกล่าวหรือไม่ เป็นดุลพินิจโดยเด็ดขาดของผู้ว่าจ้าง

ผู้ว่าจ้างตกลงที่จะจ่ายเงินค่าจ้างให้แก่ผู้รับจ้างเป็นรายเดือนตามเนื้องานที่ทำเสร็จจริง เมื่อผู้ว่าจ้างหรือเจ้าหน้าที่ของผู้ว่าจ้างได้ทำการตรวจสอบผลงานที่ทำเสร็จแล้ว และปรากฏว่าเป็นที่พอใจ ตรงตามข้อกำหนดแห่งสัญญานี้ทุกประการ ผู้ว่าจ้างจะออกหนังสือรับรองการรับมอบงานนั้น ให้ไว้แก่ผู้รับจ้าง

การจ่ายเงินงวดสุดท้ายจะจ่ายให้เมื่องานทั้งหมดตามสัญญาได้แล้วเสร็จทุกประการรวมทั้ง การทำสถานที่ก่อสร้างให้สะอาดเรียบร้อยตามที่กำหนดไว้ในข้อ ๒๐

การจ่ายเงินตามเงื่อนไขแห่งสัญญานี้ ผู้ว่าจ้างจะโอนเงินเข้าบัญชีเงินฝากธนาคารของผู้รับจ้าง ชื่อธนาคาร...ไทยพาณิชย์ จำกัด (มหาชน)...สาขา...สุพรรณบุรี...ชื่อบัญชี...บริษัท เอิร์ท ซี จำกัด...เลขที่บัญชี...๕๕๑๑-๓-๐๓๐๕๐-๑... ทั้งนี้ ผู้รับจ้างตกลงเป็นผู้รับภาระเงินค่าธรรมเนียมหรือค่าบริการอื่นใดเกี่ยวกับการ โอน รวมทั้งค่าใช้จ่ายอื่นใด (ถ้ามี) ที่ธนาคารเรียกเก็บ และยินยอมให้มีการหักเงินดังกล่าวจากจำนวนเงิน โอนในงวดนั้นๆ (ความในวรรคนี้ใช้สำหรับกรณีที่หน่วยงานของรัฐจะจ่ายเงินตรงให้แก่ผู้รับจ้าง (ระบบ Direct Payment) โดยการโอนเงินเข้าบัญชีเงินฝากธนาคารของผู้รับจ้าง ตามแนวทางที่กระทรวงการคลังหรือหน่วยงาน ของรัฐเจ้าของงบประมาณเป็นผู้กำหนด แล้วแต่กรณี)

(ลงชื่อ).....ผู้ว่าจ้าง
(นายรพี ตั้งทรงสุวรรณ)
ผู้อำนวยการแขวงทางหลวงศรีสะเกษที่ ๒

(ลงชื่อ).....ผู้รับจ้าง

บริษัท เอิร์ท ซี จำกัด
EARTH ZEE CO., LTD
(นายธนเดช เตวีระตยกลาง)
กรรมการผู้จัดการ

ต้นฉบับ

- ๕ -

ข้อ ๔ (ข) ค่าจ้างและการจ่ายเงิน

(สำหรับสัญญาที่เป็นราคาเหมารวม)

ผู้ว่าจ้างตกลงจ่ายและผู้รับจ้างตกลงรับเงินค่าจ้างจำนวนเงิน.....บาท
(.....) ซึ่งได้รวมภาษีมูลค่าเพิ่ม จำนวน.....บาท (.....)
ตลอดจนภาษีอากรอื่นๆ และค่าใช้จ่ายที่ปวงด้วยแล้ว โดยถือราคาเหมารวมเป็นเกณฑ์ และกำหนดการ
จ่ายเงินเป็นงวดๆ ดังนี้

งวดที่ ๑ เป็นจำนวนเงิน.....บาท (.....)
เมื่อผู้รับจ้างได้ปฏิบัติงาน.....ให้แล้วเสร็จภายใน.....

งวดที่ ๒ เป็นจำนวนเงิน.....บาท (.....)
เมื่อผู้รับจ้างได้ปฏิบัติงาน.....ให้แล้วเสร็จภายใน.....

..... ฯลฯ.....
งวดสุดท้าย เป็นจำนวนเงิน.....บาท (.....)
เมื่อผู้รับจ้างได้ปฏิบัติงานทั้งหมดให้แล้วเสร็จเรียบร้อยตามสัญญา รวมทั้งทำสถานที่ก่อสร้างให้สะอาดเรียบร้อย
ตามที่กำหนดไว้ในข้อ ๒๐

การจ่ายเงินตามเงื่อนไขแห่งสัญญานี้ ผู้ว่าจ้างจะโอนเงินเข้าบัญชีเงินฝากธนาคารของผู้รับจ้าง
ชื่อธนาคาร.....สาขา.....ชื่อบัญชี.....
เลขที่บัญชี..... ทั้งนี้ ผู้รับจ้างตกลงเป็นผู้รับภาระเงินค่าธรรมเนียมหรือค่าบริการอื่นใด
เกี่ยวกับการโอน รวมทั้งค่าใช้จ่ายอื่นใด (ถ้ามี) ที่ธนาคารเรียกเก็บ และยินยอมให้มีการหักเงินดังกล่าวจาก
จำนวนเงินโอนในงวดนั้น ๆ

ข้อ ๕ เงินค่าจ้างล่วงหน้า

ผู้ว่าจ้างตกลงจ่ายเงินค่าจ้างล่วงหน้าให้แก่ผู้รับจ้าง เป็นจำนวนเงิน ๑๘๘,๑๙๗.๕๐ บาท
(เงินหนึ่งแสนแปดหมื่นแปดพันหนึ่งร้อยเก้าสิบเจ็ดบาทห้าสิบบสตางค์) ซึ่งเท่ากับร้อยละ ๑๕ (สิบห้า)
ของราคาค่าจ้าง ตามสัญญาที่ระบุไว้ในข้อ ๔

เงินค่าจ้างล่วงหน้าดังกล่าวจะจ่ายให้ภายหลังจากที่ผู้รับจ้างได้วางหลักประกันการรับเงิน
ค่าจ้างล่วงหน้าเป็น หนังสือค้ำประกันหรือหนังสือค้ำประกันอิเล็กทรอนิกส์ของธนาคารภายในประเทศหรือ
พันธบัตรรัฐบาลไทย เติมนตามจำนวนเงินค่าจ้างล่วงหน้านั้นให้แก่ผู้ว่าจ้าง ผู้รับจ้างจะต้องออกไปเสร็จรับเงิน
ค่าจ้างล่วงหน้าตามแบบที่ผู้ว่าจ้างกำหนดให้และผู้รับจ้างตกลงที่จะกระทำตามเงื่อนไขข้อนี้เกี่ยวกับการใช้จ่าย
และการใช้คืนเงินค่าจ้างล่วงหน้า นั้น ดังต่อไปนี้

๕.๑ ผู้รับจ้างจะใช้เงินค่าจ้างล่วงหน้านั้นเพื่อเป็นค่าใช้จ่ายในการปฏิบัติงานตามสัญญา
เท่านั้น หากผู้รับจ้างใช้จ่ายเงินค่าจ้างล่วงหน้าหรือส่วนใดส่วนหนึ่งของเงินค่าจ้างล่วงหน้านั้นในทางอื่นผู้ว่าจ้าง
อาจจะเรียกเงินค่าจ้างล่วงหน้าคืนจากผู้รับจ้างหรือบังคับเอาจากหลักประกันการรับเงินค่าจ้างล่วงหน้าได้
ทันที

๕.๒ เมื่อผู้ว่าจ้างเรียกร้อง ผู้รับจ้างต้องแสดงหลักฐานการใช้จ่ายเงินค่าจ้างล่วงหน้าเพื่อพิสูจน์
ว่าได้เป็นไปตามข้อ ๕.๑ ภายในกำหนด ๑๕ (สิบห้า) วัน นับถัดจากวันได้รับเงินค่าจ้างจากผู้ว่าจ้าง หาก
ผู้รับจ้างไม่อาจแสดงหลักฐานดังกล่าว ภายในกำหนด ๑๕ (สิบห้า) วัน ผู้ว่าจ้างจะคืนเงินค่าจ้างล่วงหน้าคืน
จากผู้รับจ้างหรือบังคับเอาจากหลักประกันการรับเงินค่าจ้างล่วงหน้าได้ทันที

(ลงชื่อ).....ผู้ว่าจ้าง

(นายรพี ตั้งทรงสุวรรณ)

ผู้อำนวยการแขวงทางหลวงศรีสะเกษที่ ๒

(ลงชื่อ).....ผู้รับจ้าง

(นายธนเดช เศวตคชสาร)

กรรมการผู้จัดการ

บริษัท เอิร์ท ซี จำกัด
EARTH ZEE CO., LTD

ต้นฉบับ

- ๖ -

๕.๓ (ก) (สำหรับสัญญาที่เป็นราคาต่อหน่วย)

ในการจ่ายเงินค่าจ้างให้แก่ผู้รับจ้างตามข้อ ๔ (ก) ผู้ว่าจ้างจะหักเงินค่าจ้างในแต่ละเดือนเพื่อชดใช้คืนเงินค่าจ้างล่วงหน้าไว้จำนวนร้อยละ ๒๐ (ยี่สิบ) ของจำนวนเงินค่าจ้างในแต่ละเดือน ทั้งนี้ จนกว่าจำนวนเงินที่หักไว้จะครบตามจำนวนเงินค่าจ้างล่วงหน้าที่ผู้รับจ้างได้รับไปแล้ว ยกเว้นค่าจ้างเดือนสุดท้ายจะหักไว้เป็นจำนวนเท่ากับจำนวนเงินค่าจ้างล่วงหน้าที่เหลือทั้งหมด

๕.๓ (ข) (สำหรับสัญญาที่เป็นราคาเหมารวม)

ในการจ่ายเงินค่าจ้างให้แก่ผู้รับจ้างตามข้อ ๔ (ข) ผู้ว่าจ้างจะหักเงินค่าจ้างในแต่ละงวดเพื่อชดใช้คืนเงินค่าจ้างล่วงหน้าไว้จำนวนร้อยละ ๒๐ (ยี่สิบ) ของจำนวนเงินค่าจ้างในแต่ละงวดจนกว่าจำนวนเงินที่หักไว้จะครบตามจำนวนเงินค่าจ้างล่วงหน้าที่ผู้รับจ้างได้รับไปแล้ว ยกเว้นค่าจ้างงวดสุดท้ายจะหักไว้เป็นจำนวนเท่ากับจำนวนเงินค่าจ้างล่วงหน้าที่เหลือทั้งหมด

๕.๔ เงินจำนวนใดๆ ก็ตามที่ได้รับจ้างจะต้องจ่ายให้แก่ผู้ว่าจ้างเพื่อชำระหนี้หรือเพื่อชดใช้ความรับผิดชอบต่างๆ ตามสัญญา ผู้ว่าจ้างจะหักเอาจากเงินค่าจ้างงวดที่จะจ่ายให้แก่ผู้รับจ้างก่อนที่จะหักชดใช้คืนเงินค่าจ้างล่วงหน้า

๕.๕ ในกรณีที่มีการบอกเลิกสัญญา หากเงินค่าจ้างล่วงหน้าที่เหลือเกินกว่าจำนวนเงินที่ผู้รับจ้างจะได้รับหลังจากหักชดใช้ในกรณีอื่นแล้ว ผู้รับจ้างจะต้องจ่ายคืนเงินจำนวนที่เหลือนั้นให้แก่ผู้ว่าจ้างภายใน ๗ (เจ็ด) วัน นับถัดจากวันได้รับแจ้งเป็นหนังสือจากผู้ว่าจ้าง

๕.๖ (ก) (สำหรับสัญญาที่เป็นราคาต่อหน่วย)

ผู้ว่าจ้างจะคืนหลักประกันการรับเงินค่าจ้างล่วงหน้าให้แก่ผู้รับจ้าง ต่อเมื่อผู้ว่าจ้างได้หักเงินค่าจ้างไว้ครบจำนวนเงินค่าจ้างล่วงหน้าตามข้อ ๕.๓ (ก) แล้ว เว้นแต่ในกรณีดังต่อไปนี้ ผู้รับจ้างมีสิทธิขอคืนหลักประกันการรับเงินค่าจ้างล่วงหน้าบางส่วนก่อนได้

(๑) กรณีผู้รับจ้างได้วางหลักประกันการรับเงินค่าจ้างล่วงหน้าไว้ฉบับเดียว หากผู้ว่าจ้างได้หักเงินค่าจ้างล่วงหน้าไปแล้ว ผู้รับจ้างมีสิทธิขอคืนหลักประกันการรับเงินค่าจ้างล่วงหน้าในส่วนที่ผู้ว่าจ้างได้หักเงินค่าจ้างล่วงหน้าไปแล้วนั้น โดยผู้รับจ้างจะต้องนำหลักประกันการรับเงินค่าจ้างล่วงหน้าฉบับใหม่ที่มีมูลค่าเท่ากับเงินค่าจ้างล่วงหน้าที่เหลืออยู่มาวางให้แก่ผู้ว่าจ้าง

(๒) กรณีผู้รับจ้างได้วางหลักประกันการรับเงินค่าจ้างล่วงหน้าไว้หลายฉบับ ซึ่งแต่ละฉบับมีมูลค่าเท่ากับจำนวนเงินค่าจ้างล่วงหน้าที่ผู้ว่าจ้างจะต้องหักไว้ในแต่ละงวด หากผู้ว่าจ้างได้หักเงินค่าจ้างล่วงหน้าในงวดใดแล้ว ผู้รับจ้างมีสิทธิขอคืนหลักประกันการรับเงินค่าจ้างล่วงหน้าในงวดนั้นได้

๕.๖ (ข) (สำหรับสัญญาที่เป็นราคาเหมารวม)

ผู้ว่าจ้างจะคืนหลักประกันการรับเงินค่าจ้างล่วงหน้าให้แก่ผู้รับจ้างต่อเมื่อผู้ว่าจ้างได้หักเงินค่าจ้างไว้ครบจำนวนเงินค่าจ้างล่วงหน้าตามข้อ ๕.๓ (ข) แล้ว เว้นแต่ในกรณีดังต่อไปนี้ ผู้รับจ้างมีสิทธิขอคืนหลักประกันการรับเงินค่าจ้างล่วงหน้าบางส่วนก่อนได้

(๑) กรณีผู้รับจ้างได้วางหลักประกันการรับเงินค่าจ้างล่วงหน้าไว้ฉบับเดียว หากผู้ว่าจ้างได้หักเงินค่าจ้างล่วงหน้าไปแล้ว ผู้รับจ้างมีสิทธิขอคืนหลักประกันการรับเงินค่าจ้างล่วงหน้าในส่วนที่ผู้ว่าจ้างได้หักเงินค่าจ้างล่วงหน้าไปแล้วนั้น โดยผู้รับจ้างจะต้องนำหลักประกันการรับเงินค่าจ้างล่วงหน้าฉบับใหม่ที่มีมูลค่าเท่ากับเงินค่าจ้างล่วงหน้าที่เหลืออยู่มาวางให้แก่ผู้ว่าจ้าง

(๒) กรณีผู้รับจ้างได้วางหลักประกันการรับเงินค่าจ้างล่วงหน้าไว้หลายฉบับ ซึ่งแต่ละฉบับมีมูลค่าเท่ากับจำนวนเงินค่าจ้างล่วงหน้าที่ผู้ว่าจ้างจะต้องหักไว้ในแต่ละงวด หากผู้ว่าจ้างได้หักเงินค่าจ้างล่วงหน้าในงวดใดแล้ว ผู้รับจ้างมีสิทธิขอคืนหลักประกันการรับเงินค่าจ้างล่วงหน้าในงวดนั้นได้

(ลงชื่อ).....ผู้ว่าจ้าง

(นายรพี ตั้งทรงสุวรรณ)

ผู้อำนวยการแขวงทางหลวงศรีสะเกษที่ ๒

(ลงชื่อ).....ผู้รับจ้าง

บริษัท เอิร์ท ซี จำกัด

EARTH ZEE CO., LTD.
กรรมการผู้จัดการ

ต้นฉบับ

- ๗ -

ข้อ ๖ การหักเงินประกันผลงาน

ในการจ่ายเงินค่าจ้างให้แก่ผู้รับจ้างแต่ละงวด ผู้ว่าจ้างจะหักเงินจำนวนร้อยละ ๑๐ (สิบ)..... ของเงินที่ต้องจ่ายในงวดนั้นเพื่อเป็นประกันผลงาน ในกรณีที่เงินประกันผลงานจะต้องถูกหักไว้ทั้งสิ้น ไม่ต่ำกว่า ๖ เดือน (สำหรับสัญญาที่เป็นราคาต่อหน่วย) หรือจำนวน ๑๒๕,๔๖๕.๐๐ บาท (เงินหนึ่งแสนสองหมื่นห้าพันสี่ร้อยหกสิบห้าบาทถ้วน) (สำหรับสัญญาที่เป็นราคาเหมารวม) ผู้รับจ้างมีสิทธิที่จะขอเงินประกันผลงานคืน โดยผู้รับจ้างจะต้องวางหนังสือค้ำประกันของธนาคาร ซึ่งออกโดยธนาคารภายในประเทศมาวางไว้ต่อผู้ว่าจ้างเพื่อเป็นหลักประกันแทนก็ได้

ผู้ว่าจ้างจะคืนเงินประกันผลงาน และ/หรือหนังสือค้ำประกันของธนาคารดังกล่าว ตามวรรคหนึ่ง โดยไม่มีดอกเบี้ยให้แก่ผู้รับจ้างพร้อมกับการจ่ายเงินค่าจ้างงวดสุดท้าย

ข้อ ๗ (ก) กำหนดเวลาแล้วเสร็จและสิทธิของผู้ว่าจ้างในการบอกเลิกสัญญา

ภายในกำหนด (.....) วัน นับถัดจากวันลงนามในสัญญา ผู้รับจ้างจะต้องเสนอแผนงานให้เป็นที่พอใจแก่ผู้ว่าจ้าง โดยแสดงถึงขั้นตอนของการทำงานและกำหนดเวลาที่ต้องใช้ในการทำงานหลักต่างๆ ให้แล้วเสร็จ

ผู้รับจ้างต้องเริ่มทำงานที่รับจ้างภายในกำหนด..... (.....) วัน นับถัดจากวันที่ได้รับหนังสือแจ้งให้เริ่มงาน และจะต้องทำงานให้แล้วเสร็จภายในกำหนด..... (.....) วัน นับถัดจากวันที่ได้รับหนังสือแจ้งดังกล่าว

ถ้าผู้รับจ้างมิได้เสนอแผนงาน หรือมิได้ลงมือทำงานภายในกำหนดเวลาหรือไม่สามารถทำงานให้แล้วเสร็จตามกำหนดเวลา หรือมีเหตุให้เชื่อได้ว่าผู้รับจ้างไม่สามารถทำงานให้แล้วเสร็จภายในกำหนดเวลา หรือจะแล้วเสร็จล่าช้าเกินกว่ากำหนดเวลา หรือผู้รับจ้างทำผิดสัญญาข้อใดข้อหนึ่ง หรือตกเป็นผู้ถูกพิทักษ์ทรัพย์เด็ดขาด หรือตกเป็นผู้ล้มละลาย หรือเพิกเฉยไม่ปฏิบัติตามคำสั่งของคณะกรรมการตรวจรับพัสดุหรือผู้ควบคุมงานหรือบริษัทที่ปรึกษาซึ่งได้รับมอบอำนาจจากผู้ว่าจ้าง ผู้ว่าจ้างมีสิทธิที่จะบอกเลิกสัญญานี้ได้ และมีสิทธิจ้างผู้รับจ้างรายใหม่เข้าทำงานของผู้รับจ้างให้ลุล่วงไปได้ด้วย การใช้สิทธิบอกเลิกสัญญานั้นไม่กระทบสิทธิของผู้ว่าจ้างที่จะเรียกร้องค่าเสียหายจากผู้รับจ้าง

การที่ผู้ว่าจ้างไม่ใช้สิทธิเลิกสัญญาดังกล่าวข้างต้นนั้นไม่เป็นเหตุให้ผู้รับจ้างพ้นจากความรับผิดชอบตามสัญญา

ข้อ ๗ (ข) กำหนดเวลาแล้วเสร็จและสิทธิของผู้ว่าจ้างในการบอกเลิกสัญญา

ผู้รับจ้างต้องเริ่มทำงานที่รับจ้างภายในวันที่ ๑๐ เดือน กุมภาพันธ์ พ.ศ. ๒๕๖๕ และจะต้องทำงานให้แล้วเสร็จบริบูรณ์ภายในวันที่ ๑๐ เดือน พฤษภาคม พ.ศ. ๒๕๖๕ ถ้าผู้รับจ้างมิได้ลงมือทำงานภายในกำหนดเวลา หรือไม่สามารถทำงานให้แล้วเสร็จตามกำหนดเวลา หรือมีเหตุให้เชื่อได้ว่าผู้รับจ้างไม่สามารถทำงานให้แล้วเสร็จภายในกำหนดเวลา หรือจะแล้วเสร็จล่าช้าเกินกว่ากำหนดเวลา หรือผู้รับจ้างทำผิดสัญญาข้อใดข้อหนึ่ง หรือตกเป็นผู้ถูกพิทักษ์ทรัพย์เด็ดขาด หรือตกเป็นผู้ล้มละลาย หรือเพิกเฉยไม่ปฏิบัติตามคำสั่งของคณะกรรมการตรวจรับพัสดุหรือผู้ควบคุมงานหรือบริษัทที่ปรึกษาซึ่งได้รับมอบอำนาจจากผู้ว่าจ้าง ผู้ว่าจ้างมีสิทธิที่จะบอกเลิกสัญญานี้ได้ และมีสิทธิจ้างผู้รับจ้างรายใหม่เข้าทำงานของผู้รับจ้างให้ลุล่วงไปได้ด้วย การใช้สิทธิบอกเลิกสัญญานั้นไม่กระทบสิทธิของผู้ว่าจ้างที่จะเรียกร้องค่าเสียหายจากผู้รับจ้าง

การที่ผู้ว่าจ้างไม่ใช้สิทธิเลิกสัญญาดังกล่าวข้างต้นนั้นไม่เป็นเหตุให้ผู้รับจ้างพ้นจากความรับผิดชอบตามสัญญา

(ลงชื่อ)..... ผู้ว่าจ้าง

(นายรพี ตั้งทรงสุวรรณ)

ผู้อำนวยการแขวงทางหลวงศรีสะเกษที่ ๒

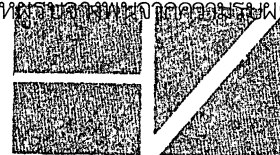

(ลงชื่อ)..... ผู้รับจ้าง
บริษัท เอิร์ท ซี จำกัด
EARTH ZEE CO., LTD.
(นายธนเดช เศวต์คชสาร)

กรรมการผู้จัดการ

ต้นฉบับ

- ๘ -

ข้อ ๘ ความรับผิดชอบในความชำรุดบกพร่องของงานจ้าง

เมื่องานแล้วเสร็จบริบูรณ์ และผู้ว่าจ้างได้รับมอบงานจากผู้รับจ้างหรือจากผู้รับจ้างรายใหม่ ในกรณีที่มีการบอกเลิกสัญญาตามข้อ ๗ หากมีเหตุชำรุดบกพร่องหรือเสียหายเกิดขึ้นจากการจ้างนี้ ภายในกำหนด...๓...(สอง) ปี ... เดือน (เป็นไปตามเอกสารแนบท้ายสัญญา ข้อ ๒.๕ หมวด ๕ รายการงานและเงื่อนไขที่ผู้รับจ้างต้องรับผิดชอบในความชำรุดบกพร่องของงานจ้าง หรือความเสียหายภายในกำหนดเวลา) นับถัดจากวันที่ได้รับมอบงานดังกล่าว ซึ่งความชำรุดบกพร่องหรือเสียหายนั้นเกิดจากความบกพร่องของผู้รับจ้างอันเกิดจากการใช้วัสดุที่ไม่ถูกต้องหรือทำไว้ไม่เรียบร้อย หรือทำไม่ถูกต้องตามมาตรฐานแห่งหลักวิชา ผู้รับจ้างจะต้องรีบทำการแก้ไขให้เป็นที่เรียบร้อยโดยไม่ชักช้า โดยผู้ว่าจ้างไม่ต้องออกเงินใดๆ ในการนี้ทั้งสิ้น หากผู้รับจ้างไม่กระทำการดังกล่าวภายในกำหนด ๗ (เจ็ด) วัน นับถัดจากวันที่ได้รับแจ้งเป็นหนังสือจากผู้ว่าจ้างหรือไม่ทำการแก้ไขให้ถูกต้องเรียบร้อยภายในเวลาที่ผู้ว่าจ้างกำหนด ให้ผู้ว่าจ้างมีสิทธิที่จะทำการนั้นเอง หรือจ้างผู้อื่นให้ทำงานนั้น โดยผู้รับจ้างต้องเป็นผู้ออกค่าใช้จ่ายเองทั้งสิ้น

ในกรณีเร่งด่วนจำเป็นต้องรีบแก้ไขเหตุชำรุดบกพร่องหรือเสียหายโดยเร็ว และไม่อาจรอให้ผู้รับจ้างแก้ไขในระยะเวลาที่กำหนดไว้ตามวรรคหนึ่งได้ ผู้ว่าจ้างมีสิทธิเข้าจัดการแก้ไขเหตุชำรุดบกพร่องหรือเสียหายนั้นเอง หรือจ้างผู้อื่นให้ซ่อมแซมความชำรุดบกพร่องหรือเสียหาย โดยผู้รับจ้างต้องรับผิดชอบชำระค่าใช้จ่ายทั้งหมด

การที่ผู้ว่าจ้างทำการนั้นเอง หรือจ้างผู้อื่นให้ทำงานนั้นแทนผู้รับจ้าง ไม่ทำให้ผู้รับจ้างหลุดพ้นจากความรับผิดชอบตามสัญญา หากผู้รับจ้างไม่ชดใช้ค่าใช้จ่ายหรือค่าเสียหายตามที่ผู้ว่าจ้างเรียกร้องผู้ว่าจ้างมีสิทธิบังคับจากหลักประกันการปฏิบัติตามสัญญาได้

ข้อ ๙ การจ้างช่วง

ผู้รับจ้างจะต้องไม่เอางานทั้งหมดหรือแต่บางส่วนแห่งสัญญานี้ไปจ้างช่วงอีกทอดหนึ่ง เว้นแต่การจ้างช่วงงานแต่บางส่วนที่ได้รับอนุญาตเป็นหนังสือจากผู้ว่าจ้างแล้ว การที่ผู้ว่าจ้างได้อนุญาตให้จ้างช่วงงานแต่บางส่วนดังกล่าวนี้ ไม่เป็นเหตุให้ผู้รับจ้างหลุดพ้นจากความรับผิดชอบหรือพันธะหน้าที่ตามสัญญานี้ และผู้รับจ้างจะยังคงต้องรับผิดชอบในความผิดและความประมาทเลินเล่อของผู้รับจ้างช่วงหรือของตัวแทนหรือลูกจ้างของผู้รับจ้างช่วงนั้นทุกประการ

กรณีผู้รับจ้างไปจ้างช่วงงานแต่บางส่วนโดยฝ่าฝืนความในวรรคหนึ่ง ผู้รับจ้างต้องชำระค่าปรับให้แก่ผู้ว่าจ้างเป็นจำนวนเงินในอัตราร้อยละ ๑๐ (สิบ) ของวงเงินของงานที่จ้างช่วงตามสัญญานี้ ไม่ตัดสิทธิผู้ว่าจ้างในการบอกเลิกสัญญา

ข้อ ๑๐ การควบคุมงานของผู้รับจ้าง

ผู้รับจ้างจะต้องควบคุมงานที่รับจ้างอย่างเอาใจใส่ ด้วยประสิทธิภาพและความชำนาญ และในระหว่างทำงานที่รับจ้างจะต้องจัดให้มีผู้แทนซึ่งทำงานเต็มเวลาเป็นผู้รับผิดชอบควบคุมงานของผู้รับจ้าง ผู้แทนดังกล่าวจะต้องได้รับมอบอำนาจจากผู้รับจ้าง คำสั่งหรือคำแนะนำต่างๆ ที่ผู้ว่าจ้าง คณะกรรมการตรวจรับพัสดุ ผู้ควบคุมงาน หรือบริษัทที่ปรึกษาที่ผู้ว่าจ้างแต่งตั้งได้แจ้งแก่ผู้แทนเช่นว่านั้น ให้ถือว่าเป็นคำสั่งหรือคำแนะนำที่ได้แจ้งแก่ผู้รับจ้าง การแต่งตั้งผู้แทนตามข้อนี้จะต้องทำเป็นหนังสือและต้องได้รับความเห็นชอบเป็นหนังสือจากผู้ว่าจ้าง การเปลี่ยนตัวหรือแต่งตั้งผู้แทนใหม่จะทำได้หากไม่ได้รับความเห็นชอบเป็นหนังสือจากผู้ว่าจ้างก่อน

ผู้ว่าจ้างมีสิทธิที่จะขอให้เปลี่ยนตัวผู้แทนตามวรรคหนึ่ง และผู้รับจ้างจะต้องทำการเปลี่ยนตัวผู้แทนนั้นโดยพลัน โดยไม่คิดค่าจ้างหรือค่าเสียหายอื่นเป็นเหตุเพื่อขยายอายุสัญญาอันเนื่องมาจากเหตุนี้

(ลงชื่อ).....ผู้ว่าจ้าง

(นายรพี ตั้งทรงสุวรรณ์)

ผู้อำนวยการแขวงทางหลวงศรีสะเกษที่ ๒

(ลงชื่อ).....ผู้รับจ้าง

บริษัท เอิร์ท ซี จำกัด
EARTH ZEE CO., LTD.

(นายธนเดช เศวต์คชสาร)

กรรมการผู้จัดการ

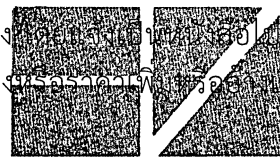

ต้นฉบับ

- ๙ -

ข้อ ๑๑ ความรับผิดชอบของผู้รับจ้าง

ผู้รับจ้างจะต้องรับผิดชอบต่ออุบัติเหตุ ความเสียหาย หรือภัยอันตรายใดๆ อันเกิดจากการปฏิบัติงานของผู้รับจ้าง และจะต้องรับผิดชอบต่อความเสียหายจากการกระทำของลูกจ้างหรือตัวแทนของผู้รับจ้าง และจากการปฏิบัติงานของผู้รับจ้างช่วงด้วย (ถ้ามี)

ความเสียหายใดๆ อันเกิดแก่งานที่ผู้รับจ้างได้ทำขึ้น แม้จะเกิดขึ้นเพราะเหตุสุดวิสัยก็ตาม ผู้รับจ้างจะต้องรับผิดชอบโดยซ่อมแซมให้คืนดีหรือเปลี่ยนให้ใหม่โดยค่าใช้จ่ายของผู้รับจ้างเอง เว้นแต่ความเสียหายนั้นเกิดจากความผิดของผู้ว่าจ้าง ทั้งนี้ ความรับผิดชอบของผู้รับจ้างดังกล่าวในข้อนี้จะสิ้นสุดลง เมื่อผู้ว่าจ้างได้รับมอบงานครั้งสุดท้าย ซึ่งหลังจากนั้นผู้รับจ้างคงต้องรับผิดชอบเพียงในกรณีชำรุดบกพร่อง หรือความเสียหายดังกล่าวในข้อ ๘ เท่านั้น

ผู้รับจ้างจะต้องรับผิดชอบต่อบุคคลภายนอกในความเสียหายใดๆ อันเกิดจากการปฏิบัติงานของผู้รับจ้าง หรือลูกจ้างหรือตัวแทนของผู้รับจ้าง รวมถึงผู้รับจ้างช่วง (ถ้ามี) ตามสัญญาฯ หากผู้ว่าจ้างถูกเรียกร้องหรือฟ้องร้องหรือต้องชดใช้ค่าเสียหายให้แก่บุคคลภายนอกไปแล้ว ผู้รับจ้างจะต้องดำเนินการใดๆ เพื่อให้มีการว่าต่างแก้ต่างให้แก่ผู้ว่าจ้างโดยค่าใช้จ่ายของผู้รับจ้างเอง รวมทั้งผู้รับจ้างจะต้องชดใช้ค่าเสียหายนั้นๆ ตลอดจนค่าใช้จ่ายใดๆ อันเกิดจากการถูกเรียกร้องหรือถูกฟ้องร้องให้แก่ผู้ว่าจ้างทันที

ข้อ ๑๒ การจ่ายเงินแก่ลูกจ้าง

ผู้รับจ้างจะต้องจ่ายเงินแก่ลูกจ้างที่ผู้รับจ้างได้จ้างมาในอัตราและตามกำหนดเวลาที่ผู้รับจ้างได้ตกลงหรือทำสัญญาไว้ต่อลูกจ้างดังกล่าว

ถ้าผู้รับจ้างไม่จ่ายเงินค่าจ้างหรือค่าทดแทนอื่นใดแก่ลูกจ้างดังกล่าวในวรรคหนึ่ง ผู้ว่าจ้างมีสิทธิที่จะเอาเงินค่าจ้างที่จะต้องจ่ายแก่ผู้รับจ้างมาจ่ายให้แก่ลูกจ้างของผู้รับจ้างดังกล่าว และให้ถือว่าผู้ว่าจ้างได้จ่ายเงินจำนวนนั้นเป็นค่าจ้างให้แก่ผู้รับจ้างตามสัญญาแล้ว

ผู้รับจ้างจะต้องจัดให้มีประกันภัยสำหรับลูกจ้างทุกคนที่จ้างมาทำงาน โดยให้ครอบคลุมถึงความรับผิดชอบทั้งปวงของผู้รับจ้าง รวมทั้งผู้รับจ้างช่วง (ถ้ามี) ในกรณีความเสียหายที่คิดค่าสินไหมทดแทนได้ตามกฎหมาย ซึ่งเกิดจากอุบัติเหตุหรือภัยอันตรายใดๆ ต่อลูกจ้างหรือบุคคลอื่นที่ผู้รับจ้างหรือผู้รับจ้างช่วงจ้างมาทำงาน ผู้รับจ้างจะต้องส่งมอบกรมธรรม์ประกันภัยดังกล่าวพร้อมทั้งหลักฐานการชำระเบี้ยประกันให้แก่ผู้ว่าจ้างเมื่อผู้ว่าจ้างเรียกร้อง

ข้อ ๑๓ การตรวจงานจ้าง

ถ้าผู้ว่าจ้างแต่งตั้งคณะกรรมการตรวจรับพัสดุ ผู้ควบคุมงาน หรือบริษัทที่ปรึกษาเพื่อควบคุมการทำงานของผู้รับจ้าง คณะกรรมการตรวจรับพัสดุ ผู้ควบคุมงาน หรือบริษัทที่ปรึกษานั้นมีอำนาจเข้าไปตรวจการงานในโรงงานและสถานที่ก่อสร้างได้ตลอดเวลา และผู้รับจ้างจะต้องอำนวยความสะดวกและให้ความช่วยเหลือในการนั้นตามสมควร

การที่มีคณะกรรมการตรวจรับพัสดุ ผู้ควบคุมงาน หรือบริษัทที่ปรึกษานั้น หากทำให้ผู้รับจ้างพ้นจากความรับผิดชอบตามสัญญาข้อใดข้อหนึ่งไม่

ข้อ ๑๔ แบบรูปและรายการละเอียดคลาดเคลื่อน

ผู้รับจ้างรับรองว่าได้ตรวจสอบและทำความเข้าใจในแบบรูปและรายการละเอียด โดยถี่ถ้วนแล้ว หากปรากฏว่าแบบรูปและรายการละเอียดนั้นผิดพลาดหรือคลาดเคลื่อนไปจากหลักการทางวิศวกรรมหรือทางเทคนิค ผู้รับจ้างตกลงที่จะปฏิบัติตามคำวินิจฉัยของผู้ว่าจ้าง คณะกรรมการตรวจรับพัสดุ ผู้ควบคุมงาน หรือบริษัทที่ปรึกษาที่ผู้ว่าจ้างแต่งตั้ง เพื่อให้งานแล้วเสร็จบริบูรณ์ คำวินิจฉัยดังกล่าวข้างต้นที่สุด โดยผู้รับจ้างจะคิดค่าจ้าง ค่าเสียหาย หรือค่าใช้จ่ายใดๆ เพิ่มขึ้นจากผู้ว่าจ้าง หรือขอขยายอายุสัญญาได้

(ลงชื่อ).....ผู้ว่าจ้าง

(นายรพี ตั้งทรงสุวรรณ)

ผู้อำนวยการแขวงทางหลวงศรีสะเกษที่ ๒

(ลงชื่อ).....ผู้รับจ้าง

บริษัท เอิร์ธ ซี จำกัด
EARTH ZEE CO., LTD.
(นายธนเดช เศรษฐศาสตร์)

กรรมการผู้จัดการ

ต้นฉบับ

- ๑๐ -

ข้อ ๑๕ การควบคุมงานโดยผู้ว่าจ้าง

ผู้รับจ้างตกลงว่าคณะกรรมการตรวจรับพัสดุ ผู้ควบคุมงาน หรือบริษัทที่ปรึกษาที่ผู้ว่าจ้างแต่งตั้ง มีอำนาจที่จะตรวจสอบและควบคุมงานเพื่อให้เป็นไปตามสัญญาและมีอำนาจที่จะสั่งให้แก้ไขเปลี่ยนแปลง เพิ่มเติม หรือตัดทอนซึ่งงานตามสัญญา หากผู้รับจ้างขัดขืนไม่ปฏิบัติตาม ผู้ว่าจ้าง คณะกรรมการตรวจรับพัสดุ ผู้ควบคุมงาน หรือบริษัทที่ปรึกษา มีอำนาจที่จะสั่งให้หยุดการนั้นชั่วคราวได้ ความล่าช้าในกรณีเช่นนี้ ผู้รับจ้างจะถือเป็นเหตุขอขยายระยะเวลาการปฏิบัติงานตามสัญญาหรือเรียกร้องค่าเสียหายใดๆ ไม่ได้ทั้งสิ้น

ข้อ ๑๖ งานพิเศษและการแก้ไขงาน

ผู้ว่าจ้างมีสิทธิที่จะสั่งเป็นหนังสือให้ผู้รับจ้างทำงานพิเศษซึ่งไม่ได้แสดงไว้หรือรวมอยู่ในเอกสารสัญญา หากงานพิเศษนั้นๆ อยู่ในขอบข่ายทั่วไปแห่งวัตถุประสงค์ของสัญญา นอกจากนี้ผู้ว่าจ้างยังมีสิทธิสั่งให้เปลี่ยนแปลงหรือแก้ไขแบบรูปและข้อกำหนดต่างๆ ในเอกสารสัญญาด้วย

อัตรากำลังหรือราคาที่กำหนดไว้ในสัญญานี้ ให้กำหนดใช้สำหรับงานพิเศษหรืองานที่เพิ่มเติมขึ้น หรือตัดทอนลงทั้งปวงตามคำสั่งของผู้ว่าจ้าง หากในสัญญาไม่ได้กำหนดไว้ถึงอัตรากำลัง หรือราคาใดๆ ที่จะนำมาใช้สำหรับงานพิเศษหรืองานที่เพิ่มขึ้นหรือลดลงดังกล่าว ผู้ว่าจ้างและผู้รับจ้างจะได้ตกลงกันที่จะกำหนดอัตรากำลังหรือราคาที่เพิ่มขึ้นหรือลดลง รวมทั้งการขยายระยะเวลา (ถ้ามี) กันใหม่เพื่อความเหมาะสม ในกรณีที่ตกลงกันไม่ได้ ผู้ว่าจ้างจะกำหนดอัตรากำลังหรือราคาตามแต่ผู้ว่าจ้างจะเห็นว่าเหมาะสมและถูกต้อง ซึ่งผู้รับจ้างจะต้องปฏิบัติงานตามคำสั่งของผู้ว่าจ้างไปก่อนเพื่อมิให้เกิดความเสียหายแก่งานที่จ้าง

ข้อ ๑๗ ค่าปรับ

หากผู้รับจ้างไม่สามารถทำงานให้แล้วเสร็จภายในเวลาที่กำหนดไว้ในสัญญาและผู้ว่าจ้างยังมิได้บอกเลิกสัญญา ผู้รับจ้างจะต้องชำระค่าปรับให้แก่ผู้ว่าจ้างเป็นจำนวนเงินวันละ๓,๑๓๖.๖๓... บาท (เงินสามพันหนึ่งร้อยสามสิบหกบาทหกสิบสามสตางค์) และจะต้องชำระค่าใช้จ่ายในการควบคุมงาน (ถ้ามี) ในเมื่อผู้ว่าจ้างต้องจ้างผู้ควบคุมงานอีกต่อหนึ่งเป็นจำนวนเงินวันละ บาท (.....) นับถัดจากวันที่ครบกำหนดเวลาแล้วเสร็จของงานตามสัญญาหรือวันที่ผู้ว่าจ้างได้ขยายเวลาทำงานให้จนถึงวันที่ทำงานแล้วเสร็จจริง นอกจากนี้ ผู้รับจ้างยอมให้ผู้ว่าจ้างเรียกค่าเสียหายอันเกิดขึ้นจากการที่ผู้รับจ้างทำงานล่าช้าเฉพาะส่วนที่เกินกว่าจำนวนค่าปรับและค่าใช้จ่ายดังกล่าวได้อีกด้วย

ในระหว่างที่ผู้ว่าจ้างยังมีได้บอกเลิกสัญญานั้น หากผู้ว่าจ้างเห็นว่าผู้รับจ้างจะไม่สามารถปฏิบัติตามสัญญาต่อไปได้ ผู้ว่าจ้างจะใช้สิทธิบอกเลิกสัญญาและใช้สิทธิตามข้อ ๑๘ ก็ได้ และถ้าผู้ว่าจ้างได้แจ้งข้อเรียกร้องไปยังผู้รับจ้างเมื่อครบกำหนดเวลาแล้วเสร็จของงานขอให้ชำระค่าปรับแล้ว ผู้ว่าจ้างมีสิทธิที่จะปรับผู้รับจ้างจนถึงวันบอกเลิกสัญญาได้อีกด้วย

ข้อ ๑๘ สิทธิของผู้ว่าจ้างภายหลังบอกเลิกสัญญา

ในกรณีที่ผู้ว่าจ้างบอกเลิกสัญญา ผู้ว่าจ้างอาจทำงานนั้นเองหรือว่าจ้างผู้อื่นให้ทำงานนั้นต่อจนแล้วเสร็จก็ได้ ผู้ว่าจ้างหรือผู้รับจ้างทำงานนั้นต่อมีสิทธิใช้เครื่องใช้ในการก่อสร้าง สิ่งที่สร้างขึ้นชั่วคราวสำหรับงานก่อสร้าง และวัสดุต่างๆ ซึ่งเห็นว่าจะต้องสงวนเอาไว้เพื่อการปฏิบัติงานตามสัญญาตามที่เห็นสมควร

ในกรณีดังกล่าว ผู้ว่าจ้างมีสิทธิริบหรือบังคับจากหลักประกันการปฏิบัติตามสัญญา ทั้งหมดหรือบางส่วน ตามแต่จะเห็นสมควร นอกจากนั้น ผู้รับจ้างจะต้องรับผิดชอบในค่าเสียหายซึ่งเป็นจำนวนเกินกว่าหลักประกันการปฏิบัติตามสัญญา รวมทั้งค่าใช้จ่ายที่เพิ่มขึ้นในการทำงาน บาท (.....) ตามสัญญา ตลอดจนค่าใช้จ่ายในการควบคุมงานเพิ่ม (ถ้ามี) ซึ่งผู้ว่าจ้างจะหักเอาจากเงินประกันการก่อสร้างหรือเงินใดๆ ที่จะจ่ายให้แก่ผู้รับจ้างก็ได้

(ลงชื่อ)..... ผู้ว่าจ้าง

(นายพี ตั้งทรงสุวรรณ)

ผู้อำนวยการแขวงทางหลวงศรีสะเกษที่ ๒

(ลงชื่อ)..... ผู้รับจ้าง

บริษัท เอิร์ท ซี จำกัด

EARTH ZEE CO., LTD

(นายธนเดช เศวตคชสาร)

กรรมการผู้จัดการ

ต้นฉบับ

- ๑๑ -

ข้อ ๑๙ การบังคับค่าปรับ ค่าเสียหาย และค่าใช้จ่าย

ในกรณีที่ผู้รับจ้างไม่ปฏิบัติตามสัญญาข้อใดข้อหนึ่งด้วยเหตุใดๆ ก็ตาม จนเป็นเหตุให้เกิดค่าปรับ ค่าเสียหาย หรือค่าใช้จ่ายแก่ผู้ว่าจ้าง ผู้รับจ้างต้องชดใช้ค่าปรับ ค่าเสียหาย หรือค่าใช้จ่ายดังกล่าวให้แก่ผู้ว่าจ้างโดยสิ้นเชิงภายในกำหนด ๑๕ (สิบห้า) วัน นับถัดจากวันที่ได้รับแจ้งเป็นหนังสือจากผู้ว่าจ้าง หากผู้รับจ้างไม่ชดใช้ให้ถูกต้องครบถ้วนภายในระยะเวลาดังกล่าวให้ผู้ว่าจ้างมีสิทธิที่จะหักเอาจากจำนวนเงินค่าจ้างที่ต้องชำระ หรือจากเงินประกันผลงานของผู้รับจ้าง หรือบังคับจากหลักประกันการปฏิบัติตามสัญญาได้ทันที

หากค่าปรับ ค่าเสียหาย หรือค่าใช้จ่ายที่บังคับจากเงินค่าจ้างที่ต้องชำระ เงินประกันผลงาน หรือหลักประกันการปฏิบัติตามสัญญาแล้วยังไม่เพียงพอ ผู้รับจ้างยินยอมชำระส่วนที่เหลือที่ยังขาดอยู่จนครบถ้วนตามจำนวนค่าปรับ ค่าเสียหาย หรือค่าใช้จ่ายนั้น ภายในกำหนด ๗ (เจ็ด) วัน นับถัดจากวันที่ได้รับแจ้งเป็นหนังสือจากผู้ว่าจ้าง

หากมีเงินค่าจ้างตามสัญญาที่หักไว้จ่ายเป็นค่าปรับ ค่าเสียหาย หรือค่าใช้จ่ายแล้วยังเหลืออยู่อีกเท่าใด ผู้ว่าจ้างจะคืนให้แก่ผู้รับจ้างทั้งหมด

ข้อ ๒๐ การทำบริเวณก่อสร้างให้เรียบร้อย

ผู้รับจ้างจะต้องรักษาบริเวณสถานที่ปฏิบัติงานตามสัญญานี้ รวมทั้งโรงงานหรือสิ่งอำนวยความสะดวกในการทำงานของผู้รับจ้าง ลูกจ้าง ตัวแทน หรือผู้รับจ้างช่วง (ถ้ามี) ให้สะอาดปลอดภัยและมีประสิทธิภาพในการใช้งานตลอดระยะเวลาการจ้าง และเมื่อทำงานเสร็จสิ้นแล้วจะต้องขนย้ายบรรดาเครื่องใช้ในการทำงานจ้างรวมทั้งวัสดุ ขยะมูลฝอย และสิ่งก่อสร้างชั่วคราวต่างๆ (ถ้ามี) ทั้งจะต้องกลบเกลี่ยพื้นดินให้เรียบร้อยเพื่อให้บริเวณทั้งหมดอยู่ในสภาพที่สะอาดและใช้งานได้ทันที

ข้อ ๒๑ การงดหรือลดค่าปรับ หรือการขยายเวลาปฏิบัติงานตามสัญญา

ในกรณีที่มีเหตุเกิดจากความผิดหรือความบกพร่องของฝ่ายผู้ว่าจ้าง หรือเหตุสุดวิสัย หรือเกิดจากพฤติการณ์อันหนึ่งอันใดที่ผู้รับจ้างไม่ต้องรับผิดชอบตามกฎหมาย หรือเหตุอื่นตามที่กำหนดในกฎกระทรวง ซึ่งออกตามความในกฎหมายว่าด้วยการจัดซื้อจัดจ้างและการบริหารพัสดุภาครัฐ ทำให้ผู้รับจ้างไม่สามารถทำงานให้แล้วเสร็จตามเงื่อนไขและกำหนดเวลาแห่งสัญญานี้ได้ ผู้รับจ้างจะต้องแจ้งเหตุหรือพฤติการณ์ดังกล่าวพร้อมหลักฐานเป็นหนังสือให้ผู้ว่าจ้างทราบ เพื่อของดหรือลดค่าปรับ หรือขยายเวลาทำงานออกไปภายใน ๑๕ (สิบห้า) วันนับถัดจากวันที่เหตุนั้นสิ้นสุดลง หรือตามที่กำหนดในกฎกระทรวงดังกล่าว แล้วแต่กรณี

ถ้าผู้รับจ้างไม่ปฏิบัติให้เป็นไปตามความในวรรคหนึ่ง ให้ถือว่าผู้รับจ้างได้สละสิทธิเรียกร้องในการที่จะของดหรือลดค่าปรับ หรือขยายเวลาทำงานออกไปโดยไม่มีเงื่อนไขใดๆ ทั้งสิ้น เว้นแต่กรณีเหตุเกิดจากความผิดหรือความบกพร่องของฝ่ายผู้ว่าจ้างซึ่งมีหลักฐานชัดเจนหรือผู้ว่าจ้างทราบที่อยู่แล้วตั้งแต่นั้น

การงดหรือลดค่าปรับ หรือขยายกำหนดเวลาทำงานตามวรรคหนึ่ง อยู่ในดุลพินิจของผู้ว่าจ้างที่จะพิจารณาตามที่เห็นสมควร

(ลงชื่อ).....ผู้ว่าจ้าง
(นายรพี ตั้งทรงสุวรรณ)
ผู้อำนวยการแขวงทางหลวงศรีสะเกษที่ ๒

บริษัท เอิร์ธ ลี จำกัด
(ลงชื่อ).....ผู้รับจ้าง
(นายธนเดช เศวตคชสาร)
กรรมการผู้จัดการ

ต้นฉบับ

- ๑๒ -

ข้อ ๒๒ การใช้เรือไทย

ในการปฏิบัติตามสัญญาฯ นี้ หากผู้รับจ้างจะต้องส่งหรือนำเข้าของเข้ามาจากต่างประเทศรวมทั้งเครื่องมือและอุปกรณ์ที่ต้องนำเข้ามาเพื่อปฏิบัติงานตามสัญญา ไม่ว่าผู้รับจ้างจะเป็นผู้นำของเข้ามาเองหรือนำเข้ามาโดยผ่านตัวแทนหรือบุคคลอื่นใด ถ้าสิ่งของนั้นต้องนำเข้ามาโดยทางเรือในเส้นทางเดินเรือที่มีเรือไทยเดินอยู่และสามารถให้บริการรับขนได้ตามที่รัฐมนตรีว่าการกระทรวงคมนาคมประกาศกำหนด ผู้รับจ้างต้องจัดการให้สิ่งของดังกล่าวบรรทุกโดยเรือไทยหรือเรือที่มีสิทธิเช่นเดียวกับเรือไทยจากต่างประเทศมายังประเทศไทย เว้นแต่จะได้รับอนุญาตจากกรมเจ้าท่าก่อนบรรทุกของนั้นลงเรืออื่นที่มีใช้เรือไทยหรือเป็นของที่รัฐมนตรีว่าการกระทรวงคมนาคมประกาศยกเว้นให้บรรทุกโดยเรืออื่นได้ ทั้งนี้ไม่ว่าการส่งหรือนำเข้าสิ่งของดังกล่าวจากต่างประเทศจะเป็นแบบใด

ในการส่งมอบงานตามสัญญาฯ ให้แก่ผู้ว่าจ้าง ถ้างานนั้นมีสิ่งของตามวรรคหนึ่ง ผู้รับจ้างจะต้องส่งมอบใบตราส่ง (Bill of Lading) หรือสำเนาใบตราส่งสำหรับของนั้น ซึ่งแสดงว่าได้บรรทุกมาโดยเรือไทยหรือเรือที่มีสิทธิเช่นเดียวกับเรือไทยให้แก่ผู้ว่าจ้างพร้อมกับการส่งมอบงานด้วย

ในกรณีที่สิ่งของดังกล่าวไม่ได้บรรทุกจากต่างประเทศมายังประเทศไทยโดยเรือไทยหรือเรือที่มีสิทธิเช่นเดียวกับเรือไทย ผู้รับจ้างต้องส่งมอบหลักฐานซึ่งแสดงว่าได้รับอนุญาตจากกรมเจ้าท่า ให้บรรทุกของโดยเรืออื่นได้หรือหลักฐานซึ่งแสดงว่าได้ชำระค่าธรรมเนียมพิเศษเนื่องจากการไม่บรรทุกของโดยเรือไทยตามกฎหมายว่าด้วยการส่งเสริมการพาณิชย์แล้วอย่างใดอย่างหนึ่งแก่ผู้ว่าจ้างด้วย

ในกรณีที่ผู้รับจ้างไม่ส่งมอบหลักฐานอย่างใดอย่างหนึ่งดังกล่าวในวรรคสองและวรรคสาม ให้แก่ผู้ว่าจ้าง แต่จะขอส่งมอบงานดังกล่าวให้ผู้ว่าจ้างก่อนโดยไม่รับชำระเงินค่าจ้าง ผู้ว่าจ้างมีสิทธิรับงานดังกล่าวไว้ก่อน และชำระเงินค่าจ้างเมื่อผู้รับจ้างได้ปฏิบัติถูกต้องครบถ้วนดังกล่าวแล้วได้

ข้อ ๒๓ มาตรฐานฝีมือช่าง

ผู้รับจ้างตกลงเป็นเงื่อนไขสำคัญว่า ผู้รับจ้างจะต้องมีและใช้ผู้ผ่านการทดสอบมาตรฐานฝีมือช่างจาก คณะกรรมการกำหนดมาตรฐานและทดสอบฝีมือแรงงาน หรือสถาบันของราชการอื่น หรือสถาบันเอกชนที่ทางราชการรับรอง หรือผู้มีวุฒิปับตรระดับ ปวช. ปวส. หรือ ปวท. หรือเทียบเท่าจากสถาบันการศึกษาที่ ก.พ. รับรองให้เข้ารับราชการได้ ในอัตราไม่ต่ำกว่าร้อยละ ๑๐ (สิบ) ของแต่ละสาขาช่าง แต่จะต้องมีช่างจำนวนอย่างน้อย ๑ (หนึ่ง) คน ในแต่ละสาขาช่างดังต่อไปนี้

๒๓.๑ ช่างไฟฟ้า

ผู้รับจ้างจะต้องจัดทำบัญชีแสดงจำนวนช่างทั้งหมดโดยจำแนกตามแต่ละสาขาช่างและระดับช่าง พร้อมกับระบุรายชื่อช่างผู้ผ่านการทดสอบมาตรฐานฝีมือช่างหรือผู้มีวุฒิปับตรดังกล่าวในวรรคหนึ่งนำมาแสดงพร้อมหลักฐานต่างๆ ต่อคณะกรรมการตรวจรับพัสดุ หรือผู้ควบคุมงานก่อนเริ่มลงมือทำงาน และพร้อมที่จะให้ผู้ว่าจ้างหรือเจ้าหน้าที่ของผู้ว่าจ้างตรวจสอบดูได้ตลอดเวลาทำงานตามสัญญาฯ นี้ของผู้รับจ้าง

(ลงชื่อ).....ผู้ว่าจ้าง

(นายรพี ตั้งทรงสุวรรณ)

ผู้อำนวยการแขวงทางหลวงศรีสะเกษที่ ๒

(ลงชื่อ).....ผู้รับจ้าง

บริษัท เอิร์ท ซี จำกัด

EARTH ZEE CO., LTD

กรรมการผู้จัดการ

ต้นฉบับ

- ๑๓ -

ข้อ ๒๔ การปรับราคาค่าจ้าง

ผู้ว่าจ้างและผู้รับจ้าง ตกลงกันให้ใช้สัญญาปรับราคาได้ สำหรับราคางานก่อสร้างตามสัญญา โดยให้นำสูตร Escalation Factor (K) มาใช้คำนวณราคาค่างานที่เปลี่ยนแปลงไป โดยวิธีการต่อไปนี้ ตามเงื่อนไข หลักเกณฑ์ สูตรและวิธีคำนวณที่ใช้กับสัญญาแบบปรับราคาได้ตามมติคณะรัฐมนตรี เมื่อวันที่ ๒๒ สิงหาคม ๒๕๓๒ เรื่องการพิจารณาช่วยเหลือผู้ประกอบการอาชีพงานก่อสร้าง ตามหนังสือ สำนักเลขาธิการคณะรัฐมนตรี ที่ นร ๐๒๐๓/ว ๑๐๙ ลงวันที่ ๒๔ สิงหาคม ๒๕๓๒

สูตรการปรับราคา (สูตรค่า K) จะต้องคงที่ที่ระดับที่กำหนดไว้ในวันแล้วเสร็จตามที่กำหนดไว้ในสัญญา หรือภายในระยะเวลาที่ผู้ว่าจ้างได้ขยายออกไป โดยจะใช้สูตรของทางราชการที่ได้ระบุตาม ภาคผนวก ๔

สัญญานี้ทำขึ้นเป็นสองฉบับ มีข้อความถูกต้องตรงกัน คู่สัญญาได้อ่านและเข้าใจข้อความ โดยละเอียดตลอดแล้ว จึงได้ลงลายมือชื่อ พร้อมทั้งประทับตรา (ถ้ามี) ไว้เป็นสำคัญต่อหน้าพยาน และคู่สัญญา ต่างยึดถือไว้ฝ่ายละหนึ่งฉบับ

(ลงชื่อ)

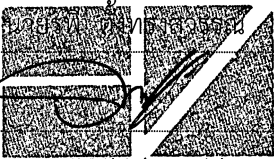
()
()

ผู้ว่าจ้าง

ผู้อำนวยการแขวงทางหลวงศรีสะเกษที่ ๒

(ลงชื่อ)

(นายธเนช เศรษฐศาสตร์)

ผู้รับจ้าง

กรรมการผู้จัดการ

(ลงชื่อ)

บริษัท เอ็มพี จำกัด
EAR/M/P/J&E CO., LTD.
(นางเขมิกา ประมวลธนกร)

พยาน

รองผู้อำนวยการแขวงทางหลวงศรีสะเกษที่ ๒

(ฝ่ายบริหาร)

(ลงชื่อ)

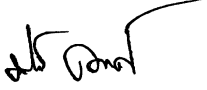
()
(นายปิยะ กุลวงศ์)

พยาน

นักจัดการงานทั่วไปปฏิบัติการ

ต้นฉบับนี้

ได้ปิดอากรแสตมป์ครบถ้วนตามประมวลรัษฎากรแล้ว เป็นเงิน ๑,๑๗๓.๐๐ บาท
และปิดอากรแสตมป์คู่ฉบับ เป็นเงิน ๕.๐๐ บาท

ต้นฉบับ

บัญชีมอบทางหลวง

ระหว่าง

กรมทางหลวง โดยแขวงทางหลวงศรีสะเกษที่ ๒

กับ

บริษัท เอิร์ท ซี จำกัด

ตามสัญญาเลขที่ ศก.๒/๑๑/๒๕๖๕ ลงวันที่ ๙ กุมภาพันธ์ ๒๕๖๕ บริษัท เอิร์ท ซี จำกัด เป็นผู้รับจ้างเหมา งานไฟฟ้าแสงสว่าง ทางหลวงหมายเลข ๒๔ ตอน แยกการช่าง - นากระแซง ตอน ๔ ระหว่าง กม.๓๔๙+๐๓๕ - กม.๓๔๙+๔๕๕ LT., RT. ปริมาณงาน ๑ แห่ง กำหนดเวลาทำการ ๙๐ วัน วงเงินค่างานตามสัญญา ๑,๒๕๔,๖๕๐.๐๐ บาท (หนึ่งล้านสองแสนห้าหมื่นสี่พันหกกร้อยห้าสิบบาทถ้วน)

กรมทางหลวง โดยแขวงทางหลวงศรีสะเกษที่ ๒ ขอมอบทางหลวงหมายเลข ๒๔ ตอน แยกการช่าง - นากระแซง ตอน ๔ ระหว่าง กม.๓๔๙+๐๓๕ - กม.๓๔๙+๔๕๕ LT., RT. ให้แก่บริษัท เอิร์ท ซี จำกัด ไว้ดำเนินการต่อไป

อนึ่ง ผู้รับจ้างได้ตรวจสอบสถานที่ก่อสร้างเรียบร้อยแล้ว ไม่มีอุปสรรคในการเข้าดำเนินการ และในระหว่างนี้ บริษัท เอิร์ท ซี จำกัด ต้องรับผิดชอบในความเสียหายที่เกิดขึ้นทุกประการ ทั้งนี้จะต้องดูแลความสะอาดและปลอดภัยให้แก่ผู้ใช้ทาง ตามข้อกำหนดของกรมทางหลวง

ทำการมอบ/รับมอบ เมื่อวันที่ ๙ กุมภาพันธ์ ๒๕๖๕

(ลงชื่อ)

(นายสมชาย งามวงศ์)

ผู้มอบ

ผู้อำนวยการแขวงทางหลวงศรีสะเกษที่ ๒

(ลงชื่อ)

(นายสมเดช เสวต์คณา)

ผู้รับมอบ

กรรมการผู้จัดการ

(ลงชื่อ)

บริษัท เอิร์ท ซี จำกัด
EARTH SEE CO.,LTD

พยาน

(ลงชื่อ)

(นายสำรवल สุขแสง)

รองผู้อำนวยการแขวงทางหลวงศรีสะเกษที่ ๒

(ลงชื่อ)

(นางเขมิกา ประมวลธนากร)

(ฝ่ายปฏิบัติการ)

พยาน

รองผู้อำนวยการแขวงทางหลวงศรีสะเกษที่ ๒

(ลงชื่อ)

(นายปิยะ กุลวงศ์)

(ฝ่ายบริหาร)

พยาน

นักจัดการงานทั่วไปปฏิบัติการ

เอกสารแนบท้ายสัญญาเลขที่ ศก.๒/๑๑/๒๕๖๕ ลงวันที่ ๙ กุมภาพันธ์ ๒๕๖๕

KINGDOM OF THAILAND MINISTRY OF TRANSPORT DEPARTMENT OF HIGHWAYS

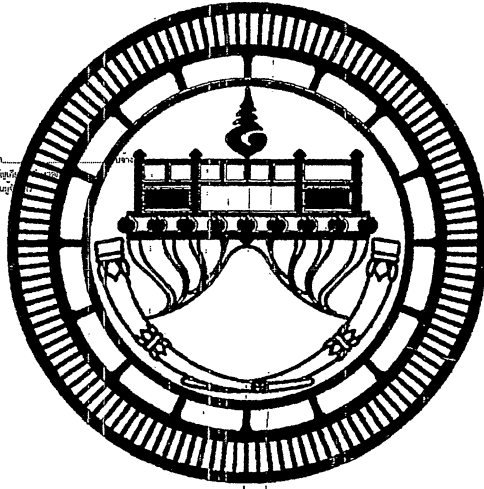

รายการแก้ไขครั้งที่ 1
แก้ไขแบบรายละเอียดงานโครงสร้างและแบบงานทาง
รายการแก้ไขครั้งที่
1. แก้ไขข้อขัดแย้งในแบบงานโครงสร้างสะพาน และเพิ่มรายละเอียดปริมาณ CEMENT CONTENT โดย
- ยกเลิก SHEET NO. 200-213, 215-219, 221, 223-256, 289, 306, 297
- ใ้ใหม่ SHEET NO. 200/R1-213/R1, 215/R1-219/R1, 221/R1, 223/R1-256/R1, 289/R1, 306/R1, 297/R1
2. แก้ไขข้อขัดแย้งในแบบงานทางโดย
- ยกเลิก SHEET NO. 76-77
- ใ้ใหม่ SHEET NO. 76/R1-77/R1

ออกแบบ DOH & CONSULTANT ควบคุม สมชาย ๒๕๖๐
เห็นชอบ สมชาย ๒๕๖๐ อนุมัติ ๒๕๖๐
สนับ แทนอธิบดี

รายการแก้ไขครั้งที่ 2
แก้ไขแบบรายละเอียดงานโครงสร้างสะพาน, งานทาง
รายการแก้ไขครั้งที่
1. แก้ไขข้อขัดแย้งในแบบงานโครงสร้างสะพานโดย
- ยกเลิก SHEET NO. 261, 268-271, 278, 282-288, 288, ๒3
- ใ้ใหม่ SHEET NO. 261/R1, 268/R1-271/R1, 278/R1, 282/R1-286/R1, 288/R1, ๒3/R1
ออกแบบ DOH & CONSULTANT ควบคุม สมชาย ๒๕๖๑
เห็นชอบ สมชาย ๒๕๖๑ อนุมัติ ๒๕๖๑
สนับ แทนอธิบดี

รายการแก้ไขครั้งที่ 3
แก้ไขแบบรายละเอียดงานโครงสร้าง งานทาง
รายการแก้ไขครั้งที่
1. แก้ไขข้อขัดแย้งในแบบงานโครงสร้างสะพานโดย
- ยกเลิก SHEET NO. 299, 304/R1, 297/R1, 305
- ใ้ใหม่ SHEET NO. 299/R2, 283/R2, 299/R1, 234/R2, 297/R2, 305/R1
ออกแบบ DOH & CONSULTANT ควบคุม สมชาย ๒๕๖๒
เห็นชอบ สมชาย ๒๕๖๒ อนุมัติ ๒๕๖๒
สนับ แทนอธิบดี

รายการแก้ไขครั้งที่ 4
แก้ไขแบบรายละเอียดงานโครงสร้าง งานทาง
รายการแก้ไขครั้งที่
1. แก้ไขข้อขัดแย้งในแบบงานโครงสร้างสะพานโดย
- ยกเลิก SHEET NO. 255/R1, 283/R1, 299, 234/R1, 297/R1, 305
- ใ้ใหม่ SHEET NO. 255/R2, 283/R2, 299/R1, 234/R2, 297/R2, 305/R1
ออกแบบ DOH & CONSULTANT ควบคุม สมชาย ๒๕๖๒
เห็นชอบ สมชาย ๒๕๖๒ อนุมัติ ๒๕๖๒
สนับ แทนอธิบดี

รายการแก้ไขครั้งที่ 5
แก้ไขแบบรายละเอียดงานโครงสร้าง งานทาง
รายการแก้ไขครั้งที่
1. แก้ไขข้อขัดแย้งในแบบงานโครงสร้างสะพานโดย
- ยกเลิก SHEET NO. 256/R1, 269/R1, 278/R1, 288/R1, 307, 333, 212/R1, 213/R1
- ใ้ใหม่ SHEET NO. 256/R2, 269/R2, 278/R2, 288/R2, 307/R1, 333/R1, 212/R2, 213/R2
ออกแบบ DOH & CONSULTANT ควบคุม สมชาย ๒๕๖๒
เห็นชอบ สมชาย ๒๕๖๒ อนุมัติ ๒๕๖๒
สนับ แทนอธิบดี

STANDARD DRAWINGS

FOR

HIGHWAY DESIGN AND CONSTRUCTION

2015 REVISION

(ลงชื่อ) ผู้ว่าจ้าง
(นายรพี ตั้งทรงสุวรรณ์)
ผู้อำนวยการแขวงทางหลวงศรีสะเกษที่ ๒



กรรมการผู้จัดการ
บริษัท เอARTH ZEE CO.,LTD

ต้นฉบับ

แผนที่สังเขป

ทางหลวงหมายเลข 24 ตอนควบคุม 0602 ตอน แยกการช่าง - นากระแซง ตอน 4

ระหว่าง กม.349+035 - กม.349+455 LT.,RT.

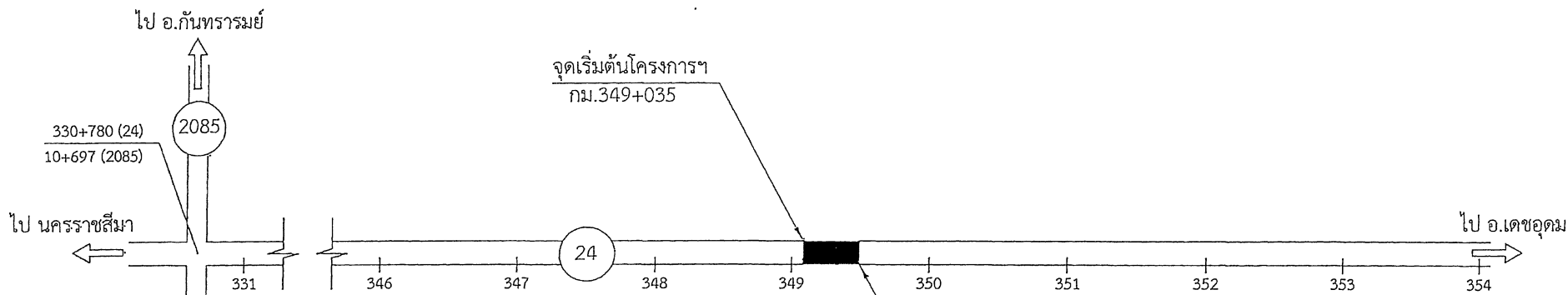

(ลงชื่อ)ผู้ว่าจ้าง
 (นายรพี ตั้งทรงสุวรรณ)
 ผู้อำนวยการแขวงทางหลวงศรีสะเกษที่ ๒

(ลงชื่อ)ผู้รับจ้าง

 กรรมการผู้จัดการ

บริษัท เอิร์ท ซี จำกัด
EARTH ZEE CO.,LTD

(ลงนาม)ผู้เขียน
 (นายวุฒิไกร มงคลศิลป์)

(ลงนาม)ผู้ตรวจ
 (นายศิวกร ก้อนทอง)
 ขม.ขท.ศรีสะเกษที่ 2

แผนย้อนหลัง 3 ปี			
ปี	รหัส	กม.-กม.	หมายเหตุ
2562	-	-	
2563	-	-	
2564	-	-	

ต้นฉบับ

TYPICAL CROSS-SECTION

ทางหลวงหมายเลข 24 ตอนควบคุม 0602 ตอน แยกการช่าง - นากระแซง ตอน 4
ระหว่าง กม.349+035 - กม.349+455 LT.,RT. (ก่อนปรับปรุง)

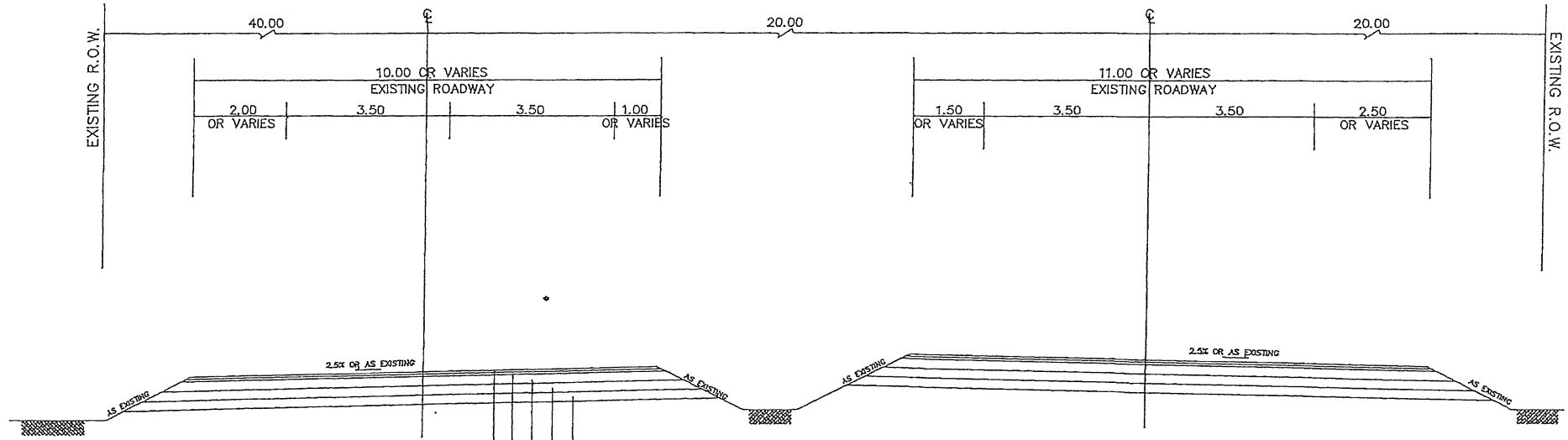

- ASPHALT CONCRETE WEARING COURSE 5 CM. THICK (เดิม)
- ASPHALT CONCRETE BINDER COURSE 5 CM. THICK (เดิม)
- 20 CM. CEMENT MODIFIED CRUSHED ROCK BASE (เดิม)
- 20 CM. SOIL AGGREGATE SUBBASE (เดิม)
- 20 CM. SELECTED MATERIAL A (เดิม)

(ลงชื่อ) ผู้ว่าจ้าง
(นายพี ดั่งทรงสุวรรณ)
ผู้อำนวยการแขวงทางหลวงศรีสะเกษที่ 2
(ลงชื่อ) ผู้จ้าง
(นายวิวัฒน์ หล่อโชติอนันต์)

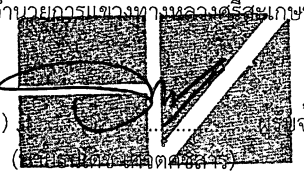

กรรมการผู้จัดการ
บริษัท เอิร์ท ซี จำกัด
EARTH ZEE CO.,LTD

(ลงนาม) ผู้เขียน
(นายวุฒิไกร มงคลศิลป์)
(ลงนาม) เห็นชอบ
(นายพี ดั่งทรงสุวรรณ)
ผอ.ขท.ศรีสะเกษที่ 2

(ลงนาม) ผู้ตรวจ
(นายศิวกร ก้อนทอง)
ชม.ขท.ศรีสะเกษที่ 2
(ลงนาม) อนุมัติ
(นายวิวัฒน์ หล่อโชติอนันต์)
รส.ทล.9.2

ต้นฉบับ

TYPICAL CROSS-SECTION

ทางหลวงหมายเลข 24 ตอนควบคุม 0602 ตอน แยกการช่าง - นากระแซง ตอน 4

ระหว่าง กม.349+035 - กม.349+455 LT.,RT. (หลังปรับปรุง)

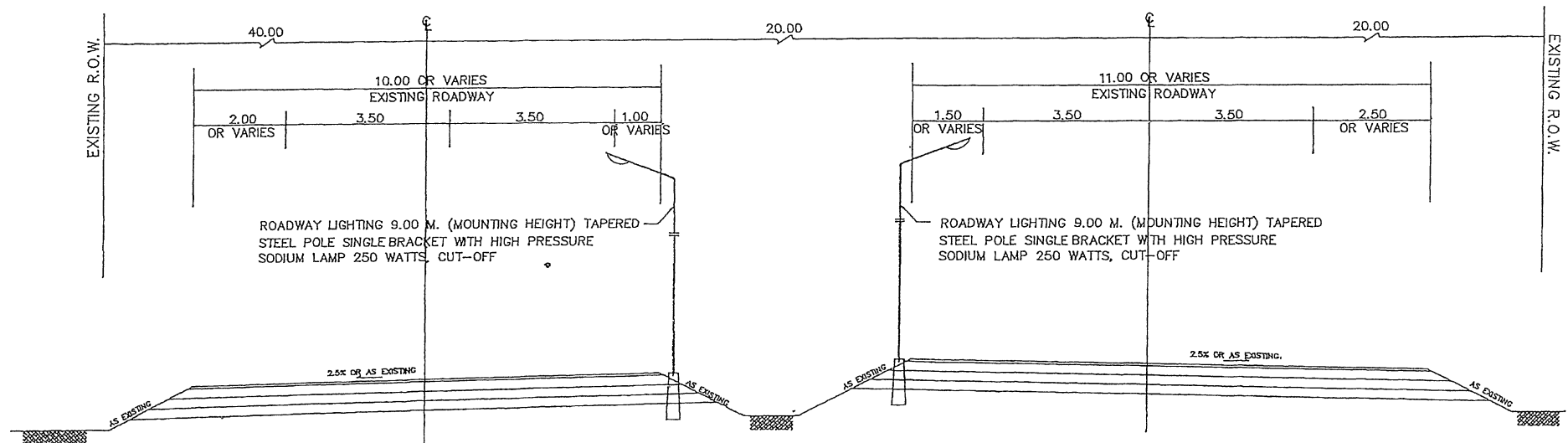

(ลงชื่อ) ผู้ว่าจ้าง
 (นายรพี ตั้งทรงสุวรรณ)
 ผู้อำนวยการแขวงทางหลวงศรีสะเกษที่ 2

(ลงชื่อ) ผู้รับจ้าง

 บริษัท เอิร์ท ซี จำกัด

(ลงนาม) ผู้เขียน
 (นายวุฒิไกร มงคลศิลป์)

(ลงนาม) เห็นชอบ
 (นายรพี ตั้งทรงสุวรรณ)
 ผอ.ขท.ศรีสะเกษที่ 2

(ลงนาม) ผู้ตรวจ
 (นายศิวกร ก้อนทอง)
 ขพ.ขท.ศรีสะเกษที่ 2

(ลงนาม) อนุมัติ
 (นายวิฑูรย์ หล่อโชติอนันต์)
 รส.ทล.9.2

บริษัท เอิร์ท ซี จำกัด
 EARTH ZEE CO.,LTD

ต้นฉบับ

แผนผังโดยสังเขปงานติดตั้งไฟฟ้าแสงสว่าง

ทางหลวงหมายเลข 24 ตอนควบคุม 0602 ตอน แยกการช่าง - นาระแซง ตอน 4

ระหว่าง กม.349+035 - กม.349+455 LT.,RT. จำนวน 26 ต้น

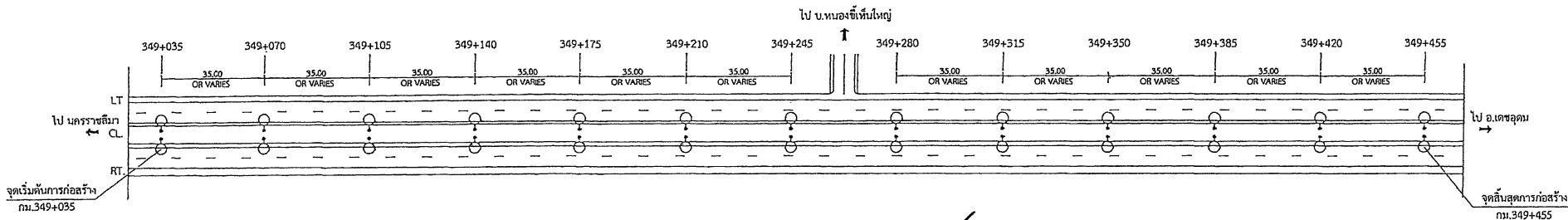

(ลงชื่อ)ผู้ว่าจ้าง
(นายรพี ตั้งทรงสุวรรณ)

ผู้อำนวยการแขวงทางหลวงศรีสะเกษที่ ๒

(ลงชื่อ)ผู้รับจ้าง

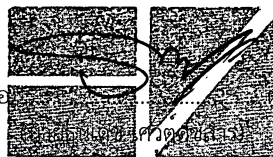

กรรมการผู้จัดการ

บริษัท เอิร์ท ซี จำกัด
EARTH ZEE CO.,LTD

หมายเหตุ



ไฟฟ้าแสงสว่าง (ใหม่)



ไฟฟ้าแสงสว่าง (เดิม)

(ลงนาม)ผู้เขียน
(นายวุฒิไกร มงคลศิลป์)

(ลงนาม)ผู้ตรวจ
(นายศิวกร ก้อนทอง)
ชม.ขท.ศรีสะเกษที่ 2

(ลงนาม)เห็นชอบ
(นายรพี ตั้งทรงสุวรรณ)
ผอ.ขท.ศรีสะเกษที่ 2

ต้นฉบับ

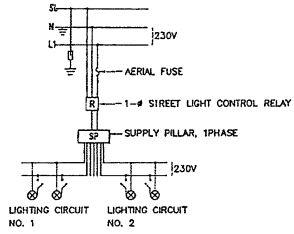

BLOCK DIAGRAM 1

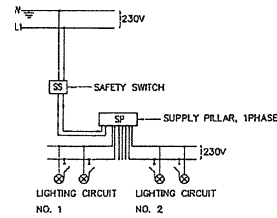

BLOCK DIAGRAM 2

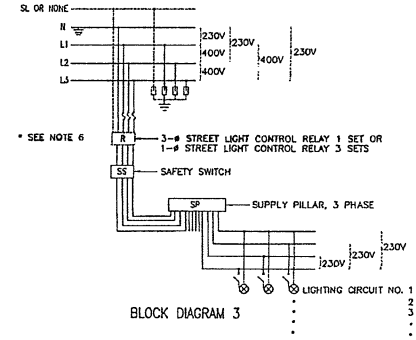

BLOCK DIAGRAM 3

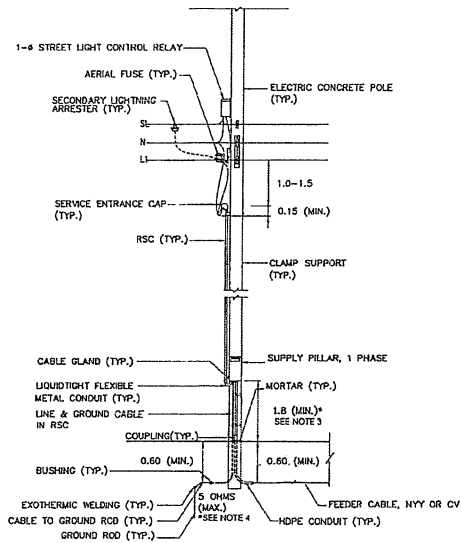

TYPE 1: FOR MEA'S OVERHEAD LINE, 1PH 2WIRE, NOT IN THE AREA OF UNDERGROUND CABLE PROJECT

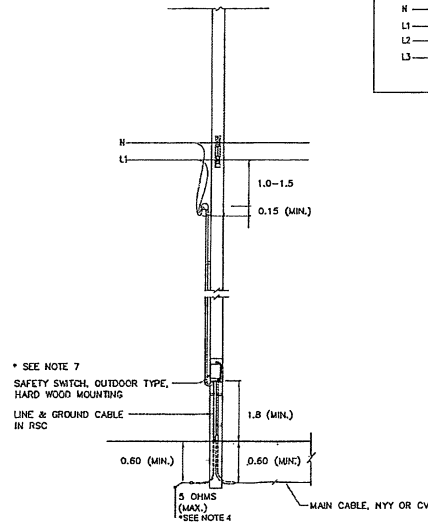

TYPE 2: FOR MEA'S OVERHEAD LINE, 1PH 2WIRE, IN THE AREA OF UNDERGROUND CABLE PROJECT

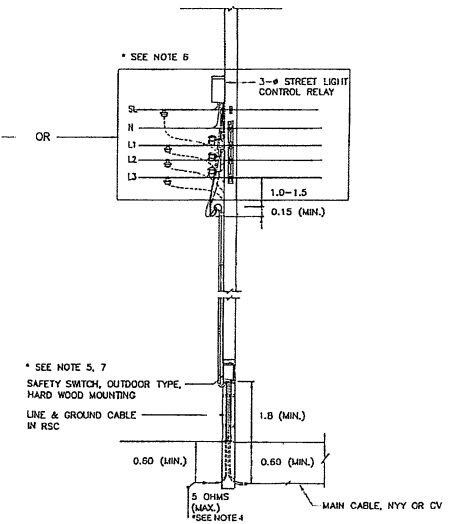

TYPE 3: FOR MEA'S OVERHEAD LINE, 3PH 4WIRE, IN OR NOT IN THE AREA OF UNDERGROUND CABLE PROJECT

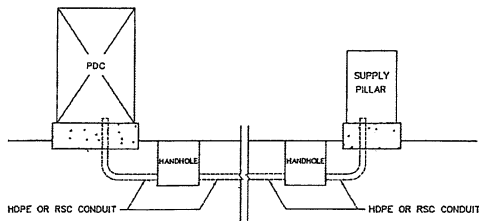

TYPE 4: FOR MEA'S UNDERGROUND LINE, 1PH 2WIRE OR 3PH 4WIRE, IN UNDERGROUND SERVICE AREA

NOTES :

- ALL DIMENSIONS ARE IN METERS UNLESS OTHERWISE INDICATED.
- FOR GROUNDING SCHEMATIC, SEE DRAWING NO. EE-103.
- IF RCD EQUIPPED IN SUPPLY PILLAR, THE HEIGHT MAY BE REDUCED TO 1.5 METERS.
- FOR THE AREA DIFFICULTLY TO MAINTENANCE WITH APPROVAL OF MEA, THE RESISTANCE BETWEEN GROUND AND GROUND ROD ALLOWED BE MORE THAN 5 OHMS BUT NOT EXCEED TO 25 OHMS.
- IF SUPPLY PILLAR INSTALLED ON METERING POLE, THE SAFETY SWITCH IS NOT INSTALLED. THE INSTALLATION IS THE SAME AS TYPE 1.
- FOR IN THE AREA OF MEA'S UNDERGROUND CABLE PROJECT, THE SAFETY SWITCH IS NOT INSTALLED.
- THE ENCLOSED CIRCUIT BREAKER IS NOT INSTALLED INSTEAD OF SAFETY SWITCH.
- THE EQUIPMENT, TRANSPORTATION AND INSTALLATION SHALL BE CONFORMED TO THE DOH'S GENERAL SPECIFICATION AND STANDARD DRAWING (IF ANY).

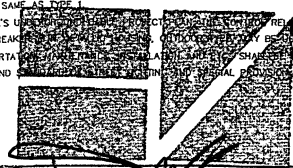

REF.	REVISION	SIGNATURE	DATE

KINGDOM OF THAILAND			
MINISTRY OF TRANSPORT DEPARTMENT OF HIGHWAYS			
STANDARD DRAWING ROADWAY LIGHTING ELECTRICAL CONNECTION TO MEA'S POWER SUPPLY			
DESIGNED BY: B.G.H. & CONSULTANTS	CHECKED BY: BUREAU OF LOCATION & DESIGN	DATE: OCT 2015	
SUBMITTED BY: (DIRECTOR OF LOCATION & DESIGN BUREAU)	SCALE: AS SHOWN		
APPROVED BY: (FOR DIRECTOR GENERAL)	DWG NO. EE-101		
SHEET NO. 182			

บริษัท เอิร์ท ซี จำกัด
EARTH ZEE CO.,LTD

ต้นฉบับ

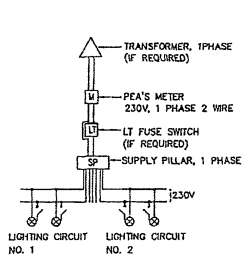

BLOCK DIAGRAM 1

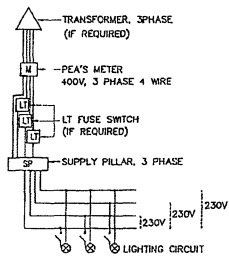

BLOCK DIAGRAM 2

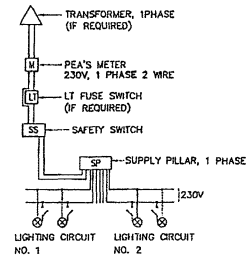

BLOCK DIAGRAM 3

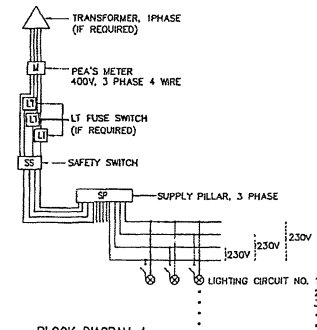

BLOCK DIAGRAM 4

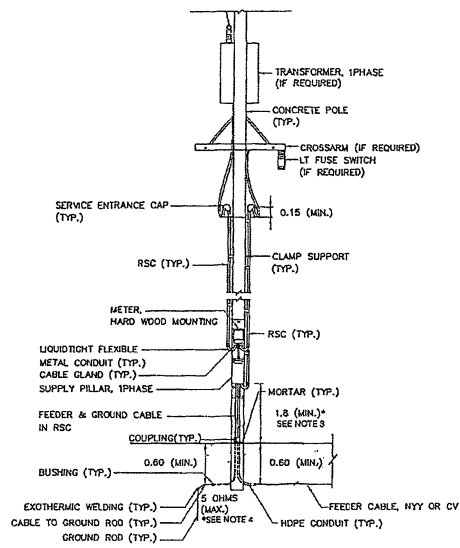

TYPE 1,2: FOR SUPPLY PILLAR INSTALLED ON METERING POLE

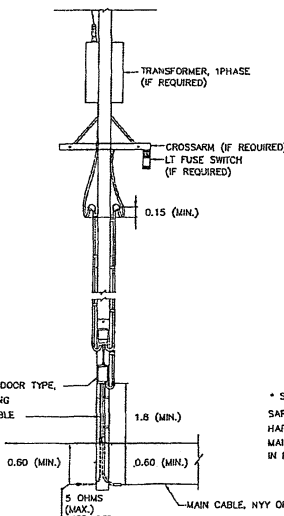
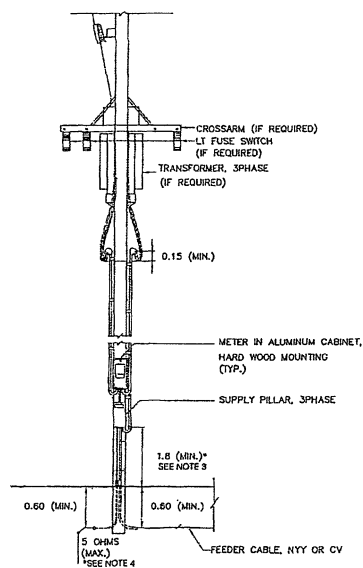

TYPE 3,4: FOR SUPPLY PILLAR NOT INSTALLED ON METERING POLE

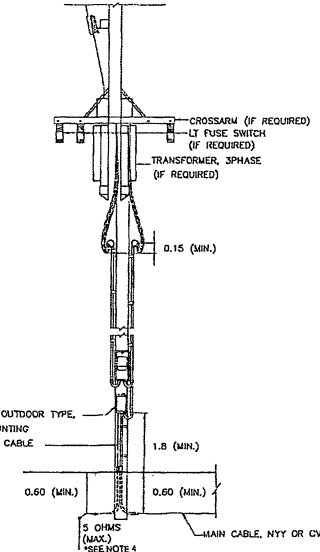

NOTES :

1. ALL DIMENSIONS ARE IN METERS UNLESS OTHERWISE INDICATED.
2. FOR GROUNDING SCHEMATIC, SEE DRAWING NO. EE-103.
3. IF RCD EQUIPPED IN SUPPLY PILLAR, THE HEIGHT MAY BE REDUCED TO 1.5 METERS.
4. FOR THE AREA DIFFICULTLY TO MAINTENANCE WITH APPROVAL OF PEA, THE RESISTANCE BETWEEN GROUND AND GROUND ROD ALLOWED BE MORE THAN 5 OHMS BUT NOT EXCEED TO 25 OHMS.
5. THE ENCLOSED CIRCUIT BREAKER WITH METALLIC HOUSING, OUTDOOR TYPE, MAY BE USED IN STEAD OF SAFETY SWITCH.
6. THE EQUIPMENT, TRANSPORTATION, MAINTENANCE, INSTALLATION AND ETC., SHALL BE CONFORMED TO THE DOTS GENERAL SPECIFICATION AND STANDARD OF STREET LIGHTING AND SPECIAL PROVISION (IF ANY).

TYPICAL CONNECTION LAYOUT AND BLOCK DIAGRAM NOT TO SCALE

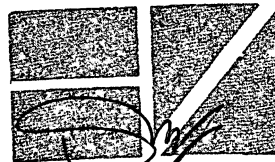

บริษัท เอิร์ท ซี จำกัด
EARTH ZEE CO.,LTD

KINGDOM OF THAILAND

MINISTRY OF TRANSPORT
DEPARTMENT OF HIGHWAYS

STANDARD DRAWING
ROADWAY LIGHTING
ELECTRICAL CONNECTION TO PEA'S POWER SUPPLY

DESIGNED: G.O.H. & CONSULTANTS	CHECKED: [Signature]	BUREAU OF LOCATION & DESIGN PERSON	DATE: OCT 2015
SUBMITTED: [Signature]	(DIRECTOR OF LOCATION & DESIGN BUREAU)		SCALE: AS SHOWN
APPROVED: [Signature]	(FOR DIRECTOR GENERAL)		DWG NO. EE-102
REV.	REVISION	SIGNATURE	DATE

ต้นฉบับ

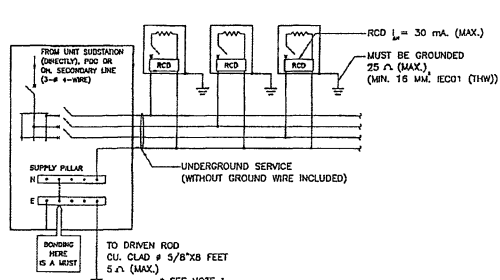

METHOD A : LIGHTING WITHOUT HIGH-MAST TECHNIQUES FOR GROUND-LEVEL ROAD (LIGHTING POLE/COLUMN ACCESSIBLE TO PUBLIC)

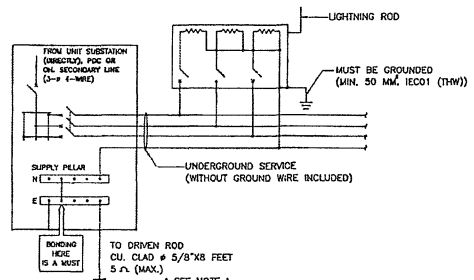

METHOD B : LIGHTING WITH HIGH-MAST TECHNIQUES FOR ROAD (LIGHTING POLE/COLUMN INACCESSIBLE TO PUBLIC)

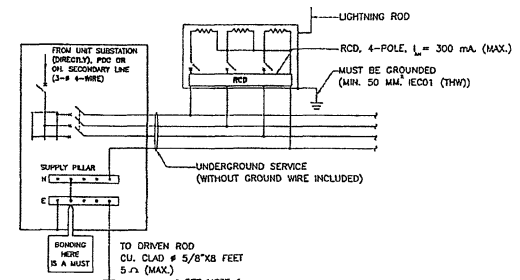

METHOD C : LIGHTING WITH HIGH-MAST TECHNIQUES FOR ROAD (LIGHTING POLE/COLUMN ACCESSIBLE TO PUBLIC)

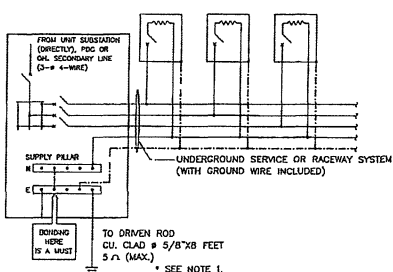

METHOD D : LIGHTING FOR ELEVATED ROAD (LIGHTING POLE/COLUMN INACCESSIBLE TO PUBLIC) & ROAD TUNNEL (LIGHTING LUMINAIRE)

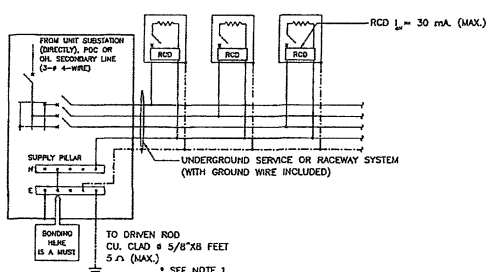

METHOD E : LIGHTING FOR ELEVATED ROAD (LIGHTING POLE/COLUMN ACCESSIBLE TO PUBLIC)

- NOTES :
1. FOR THE AREA DIFFICULTLY TO MAINTENANCE WITH APPROVAL OF MEA/PEA, THE RESISTANCE BETWEEN GROUND AND GROUND ROD ALLOWED BE MORE THAN 5 OHMS BUT NOT EXCEED TO 25 OHMS
 2. THIS GROUNDING SCHEMATICS ARE ALSO APPLIED FOR 1 PHASE ELECTRICAL SYSTEM.
 3. INITIAL DRAWING: MEA STANDARD DRAWING REF DWG. NO. UC-10-004, REVISION NO.1, DATED 31ST JULY 2014.

- SYMBOLS
- [Symbol] = LIGHTING POLE/COLUMN (METALLIC) OR LUMINAIRE (METALLIC) IN TUNNELS
 - [Symbol] = OVERCURRENT PROTECTION (CB OR FUSE)
 - [Symbol] = RESIDUAL CURRENT DEVICE
 - [Symbol] = GROUND WIRE / EQUIPMENT GROUNDING CONDUCTOR (GREEN OR GREEN/YELLOW INSULATED WIRE)
 - [Symbol] = BOND WIRE & GROUNDING ELECTRODE CONDUCTOR 16 MM² CU INSULATED (MIN.) OR OTHERWISE INDICATED ON THE DRAWING.

(Handwritten signature)

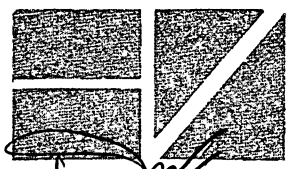

บริษัท เอิร์ท ซี จำกัด
EARTH ZEE CO., LTD

KINGDOM OF THAILAND			
MINISTRY OF TRANSPORT DEPARTMENT OF HIGHWAYS			
STANDARD DRAWING ROADWAY LIGHTING GROUNDING SCHEMATIC			
DESIGNED : B.O.A. & CONSULTANTS	CHECKED : BUREAU OF LOCATION & DESIGN	DATE : OCT 2015	
SUBMITTED :		SCALE : AS SHOWN	
(DIRECTOR OF LOCATION & DESIGN BUREAU)		DWG NO. EE-103	
APPROVED :		SHEET NO. 164	
(FOR DIRECTOR GENERAL)			

ต้นฉบับ

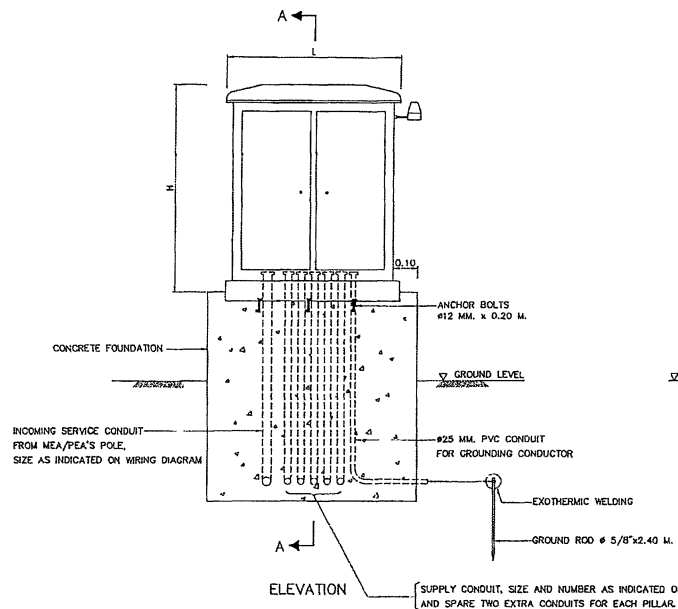
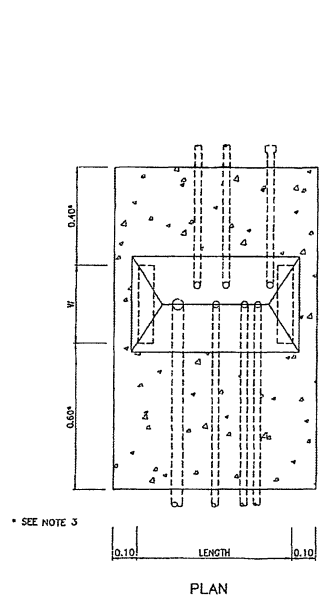

SUPPLY PILLAR ON CONCRETE FOUNDATION
NOT TO SCALE

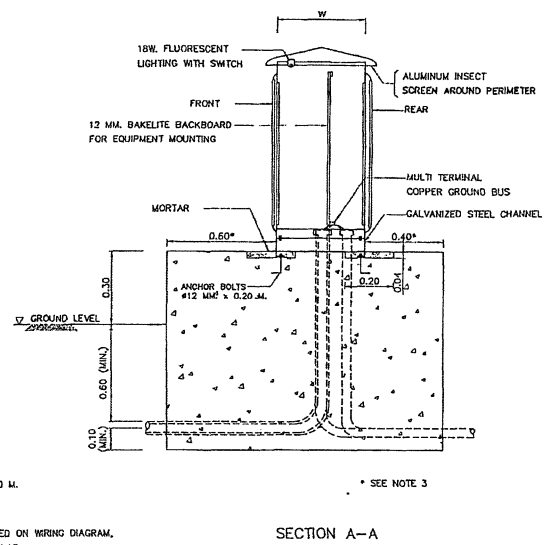

SECTION A-A

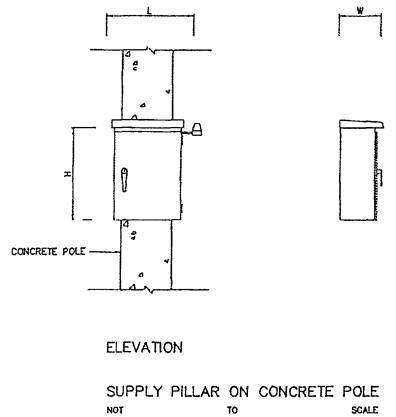

SUPPLY PILLAR ON CONCRETE POLE
NOT TO SCALE

NOTES :

1. ALL DIMENSIONS ARE IN METERS UNLESS OTHERWISE INDICATED.
2. CONCRETE SHALL HAVE A MINIMUM ULTIMATE COMPRESSIVE STRENGTH OF 20 MPa (204 KSC) FOR 15x15x15 CM. CURB AT 28 DAYS.
3. THE DISTANCE MAY WITH THE PERMISSION OF DOH BE REDUCED OR SPECIFIED ON THE DRAWING.
4. THE EQUIPMENT, TRANSPORTATION, MAINTENANCE, INSTALLATION AND ETC., SHALL BE CONFORMED TO THE DOH'S GENERAL SPECIFICATION AND STANDARD OF STREET LIGHTING AND SPECIAL PROVISION (IF ANY).
5. THE PANEL SHALL BE CONSTRUCTED IN 2 MM. THICK (MIN.) SHEET STEEL, GALVANIZED, ONE COAT OF PRIMER BOTH INSIDE AND OUTSIDE, AND FINISH 1 COATED, THE HOUSING SHALL BE OF SELF VENTILATING AND PROTECT THE CONTENTS FROM THE EFFECTS OF WATER, DUST OR INSECT. THE DOORS SHALL PROVIDE WITH A PADLOCK TO PROTECT FROM OTHER PERSON.
6. ALL EQUIPMENT AND WIRING INSIDE THE SUPPLY PILLAR SHALL BE COMPLETE FACTORY ASSEMBLY.
7. CIRCUIT BREAKER SHALL BE QUICK-MAKE, QUICK-BREAK AND TRIP FREE FOR OVERCURRENT AND SHORT CIRCUIT CURRENT PROTECTION, TRIP RATING AS INDICATED ON THE DRAWING.
8. LIGHTING CONTACTOR SHALL BE DISCHARGE LIGHTING LOAD AND HAVE THE RATING OF CONTACTOR AS INDICATED ON DIAGRAM.
9. PHOTO SWITCH SHALL BE OUTDOOR TYPE, OPERATING VOLTAGE 220-240 VAC. THE OPERATION SHALL BE FAIL SAFE BY MEAN OF THE LIGHT ARE ALWAYS ON, IF PHOTO SWITCH IS FAILED, THE EQUIPMENT SHALL BE SUITABLE FOR USE IN TROPICAL CLIMATIC OF THAILAND. THE RATING SHALL BE ABLE TO WITHSTAND THE INRUSH CURRENT TO COIL. THE LOCATION CAN BE SUITABLE ADJUSTED AT THE DISCRETION OF THE ENGINEER.
10. THE SIZING OF SUPPLY PILLAR TO ACCOMMODATE ALL EQUIPMENT INSTALLED AND ALLOW FOR USABLE SPACE 10%(MIN.) FOR FUTURE ADDITION.
11. THE CONTRACTOR SHALL PROVIDE
 - LOAD SCHEDULE WITH CLEAR PLASTIC STRIP ADHERED ON THE INSIDE OF THE DOOR.
 - ELECTRICAL HAZARD SIGN OF APPROVED BY DOH ATTACHED ON THE OUTSIDE OF THE DOOR.
 - LIGHTING AND RECEPTACLE EQUIPPED INSIDE FOR MAINTENANCE (IF SPECIFIED).

ต้นฉบับ

D:\M\Eng\2013\EE-104\PEE003

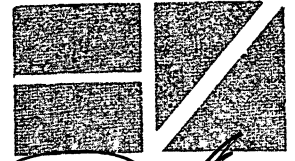

บริษัท เอิร์ท ซี จำกัด
EARTH ZEE CO.,LTD

REV.	REVISION	SIGNATURE	DATE

KINGDOM OF THAILAND		
MINISTRY OF TRANSPORT DEPARTMENT OF HIGHWAYS		
STANDARD DRAWING ROADWAY LIGHTING SUPPLY PILLAR DETAILS AND INSTALLATION		
DESIGNED: DOH & CONSULTANTS	CHECKED: BUREAU OF LOCATION & DESIGN	DATE: OCT 2015
SUBMITTED:	(DIRECTOR OF LOCATION & DESIGN BUREAU)	SCALE: AS SHOWN
APPROVED:	(FOR DIRECTOR GENERAL)	DWG NO. EE-104 SHEET NO. 185

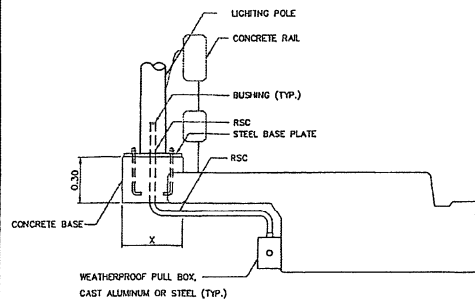

SECTION A-A
NOT TO SCALE

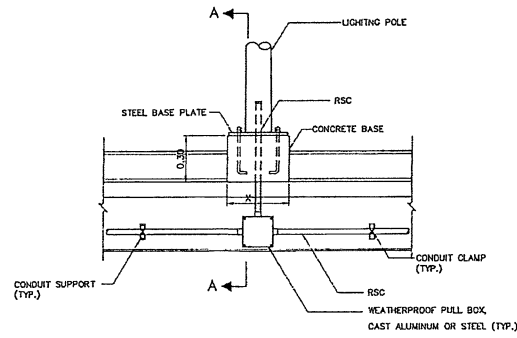

LIGHTING POLE ON WALKWAY BARRIER
NOT TO SCALE

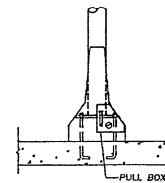

SECTION D-D
NOT TO SCALE

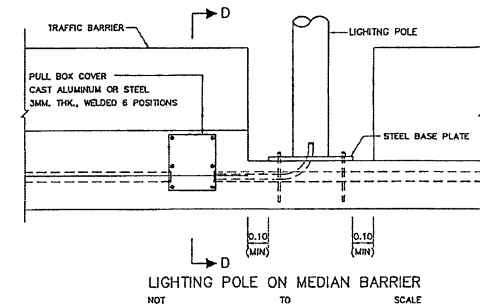

LIGHTING POLE ON MEDIAN BARRIER
NOT TO SCALE

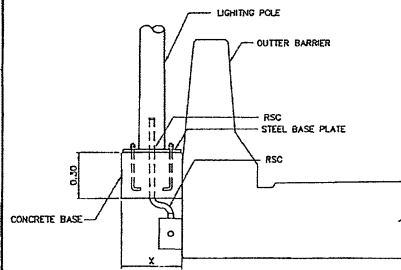

SECTION B-B
NOT TO SCALE

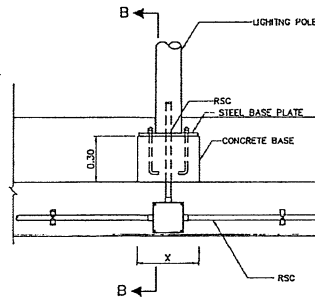

LIGHTING POLE ON OUTER BARRIER TYPE 1
NOT TO SCALE

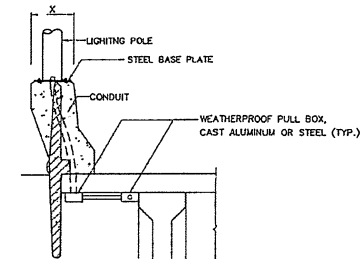

SECTION C-C
NOT TO SCALE

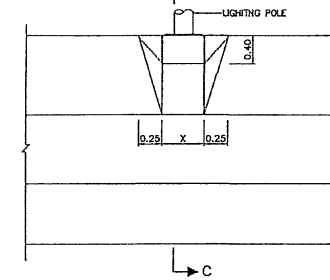

LIGHTING POLE ON OUTER BARRIER TYPE 2
NOT TO SCALE

TABLE OF CONCRETE BASE DIMENSION

HEIGHT OF LIGHTING POLE (M)	X(CM)
9	40x40
12	50x50

NOTES :

- ALL DIMENSIONS ARE IN METERS UNLESS OTHERWISE INDICATED.
- CONCRETE SHALL HAVE A MINIMUM ULTIMATE COMPRESSIVE STRENGTH OF 30 MPa. (305 KSC) FOR 15x15x15 CM. CURB AT 28 DAYS.
- REINFORCING STEEL AS FOLLOWS:
3.1 TIS.20, GRADE SR24 FOR ROUND BAR.
3.2 TIS.24, GRADE SR40 FOR DEFORM BAR.
- ALL EXPOSED CONCRETE CORNERS SHALL HAVE 20MM. CHAMFER.
- THE LOCATION OF LIGHTING POLE SHOULD BE MOUNTED ON OR NEAR THE LINE OF COLUMN PILE OF BRIDGE.

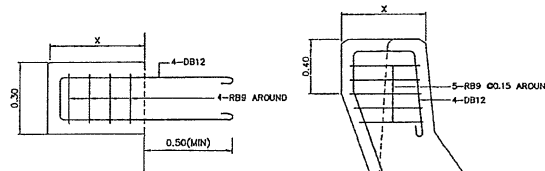

REINFORCING STEEL OF LIGHTING POLE BASE
NOT TO SCALE

KINGDOM OF THAILAND			
MINISTRY OF TRANSPORT DEPARTMENT OF HIGHWAYS			
STANDARD DRAWING ROADWAY LIGHTING LIGHTING POLE INSTALLATION FOR ELEVATED ROAD			
DESIGNED: D.D.K. & CONSULTANTS	CHECKED: [Signature]	DRAWN OR LOCATED BY: [Signature]	DATE: OCT 2015
SUBMITTED: [Signature]		SCALE: AS SHOWN	
APPROVED: [Signature]		DWG NO. EE-106	
		SHEET NO. 167	

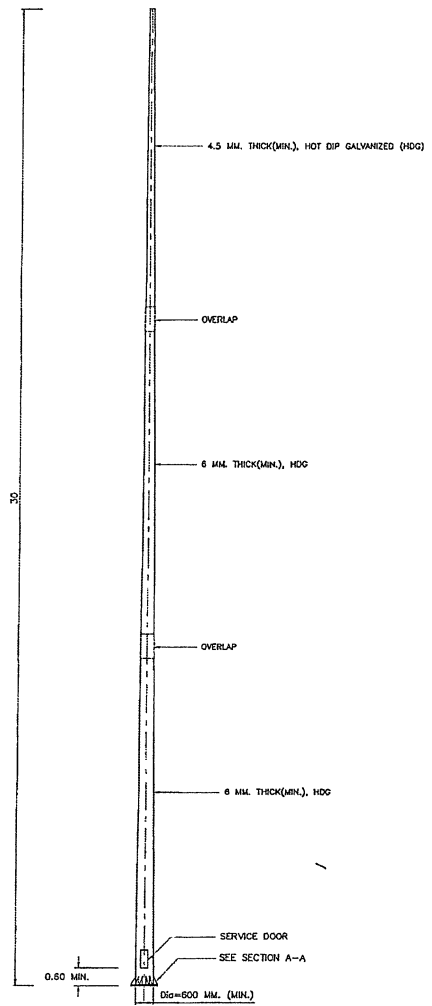

30 M. POLE
NOT TO SCALE

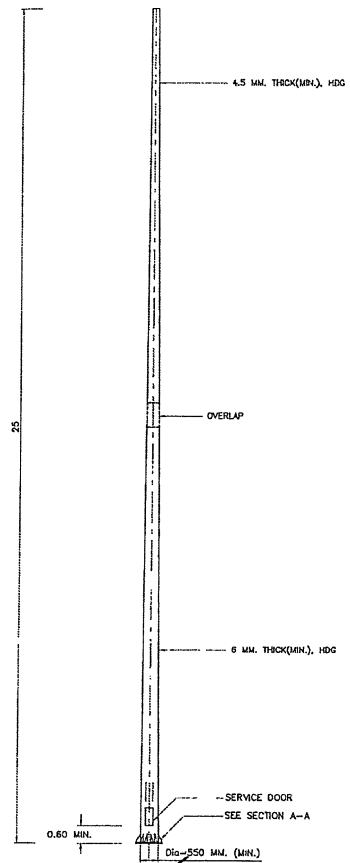

25 M. POLE
NOT TO SCALE

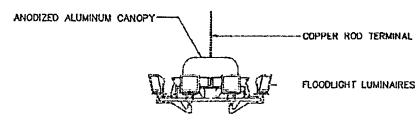

LUMINAIRE CARRAIGE
NOT TO SCALE

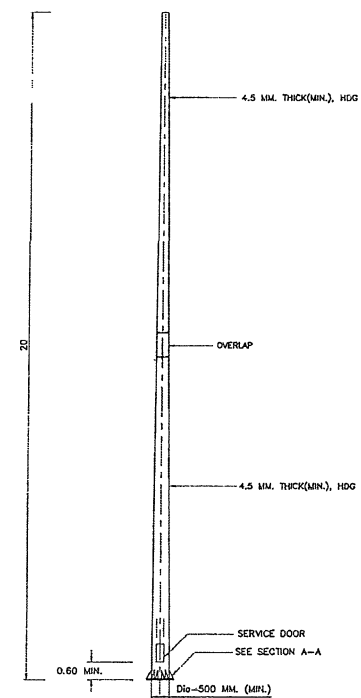

20 M. POLE
NOT TO SCALE

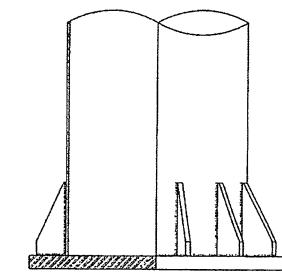

SECTION A-A

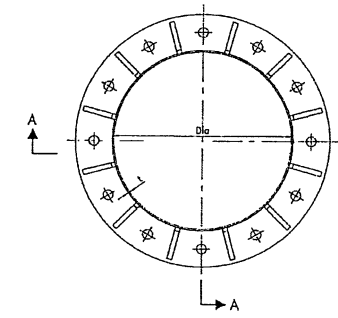

PLAN
PLAN-BASE PLATE
NOT TO SCALE

NOTES :

1. ALL DIMENSIONS ARE IN METERS UNLESS OTHERWISE INDICATED.
2. THE DETAILS OF HIGH MAST LIGHTING POLE AS SHOWN ON THIS DRAWING ARE THE GUIDE ONLY. THEY CAN BE CHANGED AS THE DECISION OF THE DESIGN ENGINEER OR SUPERVISED ENGINEER. THE MINIMUM DIAMETER OF HIGH MAST LIGHTING POLE IS STRONGLY RECOMMENDED UNLESS TEST CERTIFICATES OF APPROVAL BY THE RELIABILITY INSTITUTION ARE SUBMITTED TO DOH.
3. FOR THE TESTING AND STANDARD SPECIFICATION OF MATERIAL COULD NOT CARRIED OUT BY DOH, THE RELIABILITY INSTITUTION'S DOCUMENT SHOWING THE PROPERTIES OF MATERIAL SHALL BE SUBMITTED TO DOH FOR APPROVAL.
4. THE CONTRACTOR SHALL SUBMIT THE CALCULATION SHEETS OF THE STRENGTH OF POLE AND STEEL BASE PLATE WITHSTAND WITH THE WIND SPEED ON THE SITE CONDITION TO DOH FOR APPROVAL PRIOR TO ASSEMBLY AND INSTALLATION.

KINGDOM OF THAILAND			
MINISTRY OF TRANSPORT DEPARTMENT OF HIGHWAYS			
STANDARD DRAWING ROADWAY LIGHTING HIGH MAST LIGHTING POLE			
DESIGNED : B.O.K. & CONSULTANTS	CHECKED : BUREAU OF LOCATION & DESIGN	DATE : OCT 2015	
SUBMITTED :	DIRECTOR OF LOCATION & DESIGN BUREAU		SCALE : AS SHOWN
APPROVED :	(FOR DIRECTOR GENERAL)		DWG NO. EE-107 SHEET NO. 188

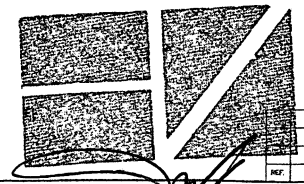

บริษัท เอิร์ท ซี จำกัด
EARTH ZEE CO.,LTD

D:\Sub\Comp\2015\EE-107\000

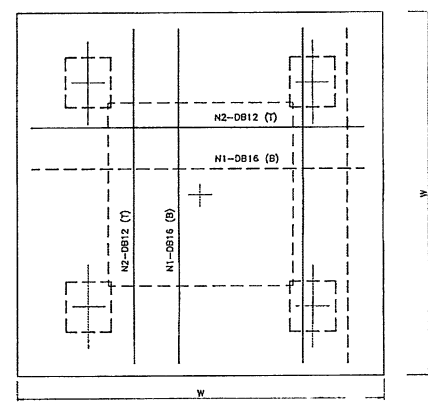
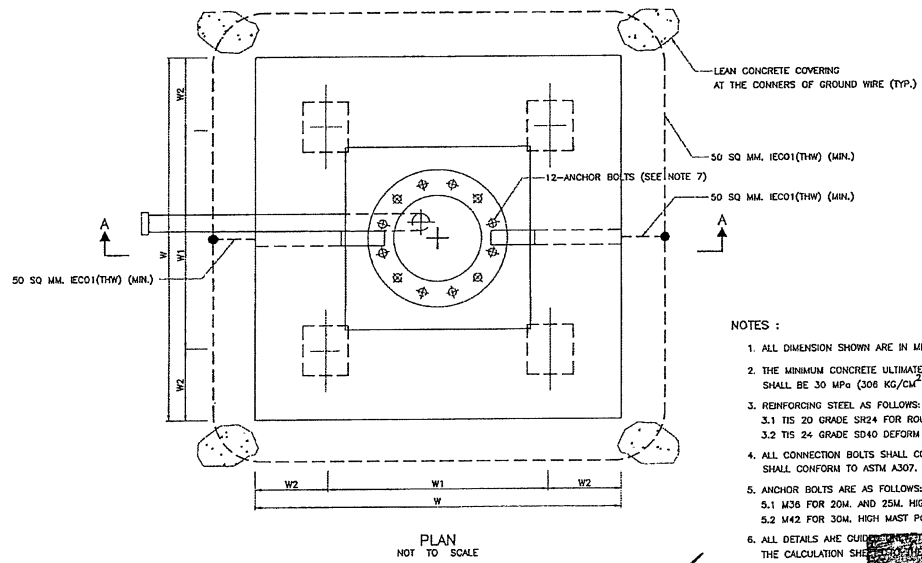
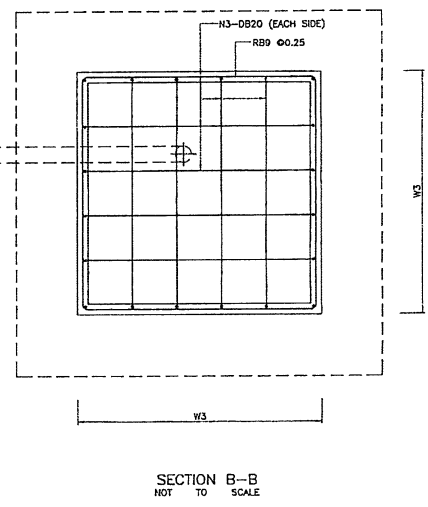
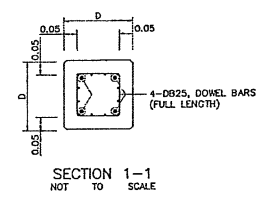
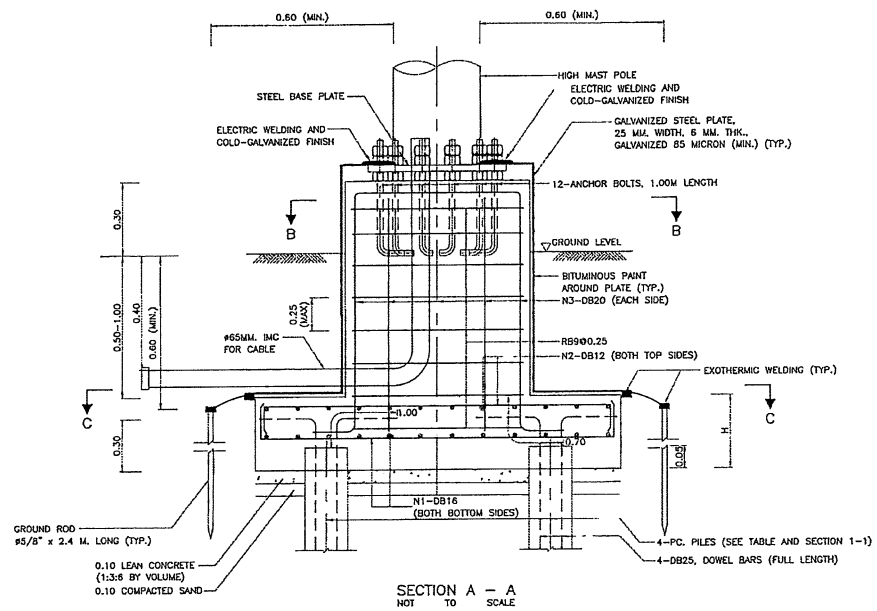

- NOTES :
1. ALL DIMENSION SHOWN ARE IN METERS UNLESS OTHERWISE INDICATED.
 2. THE MINIMUM CONCRETE ULTIMATE STRENGTH (CUBE 0.15x0.15x0.15) AT 28 DAYS SHALL BE 30 MPa (308 KG/CM²)
 3. REINFORCING STEEL AS FOLLOWS:
3.1 TIS 20 GRADE SR24 FOR ROUND BAR.
3.2 TIS 24 GRADE SD40 DEFORM BAR.
 4. ALL CONNECTION BOLTS SHALL CONFORM TO ASTM A325 AND ANCHOR BOLTS SHALL CONFORM TO ASTM A307.
 5. ANCHOR BOLTS ARE AS FOLLOWS:
5.1 M26 FOR 20M. AND 25M. HIGH MAST POLES.
5.2 M42 FOR 30M. HIGH MAST POLE.
 6. ALL DETAILS ARE CUIDADAMENTE REVISADOS Y APROBADOS POR EL INGENIERO ENCARGADO DEL DISEÑO, INCLUIDO EL CÁLCULO DE LA RESISTENCIA DE LA PILE Y EL DISEÑO DE LOS ANCHOR BOLTS. DEBE APROBARSE ANTES DE CONSTRUCCIÓN.
 7. PILE SHALL BE SQUARE SECTION. ALL REINFORCEMENT BARS SHALL BE FULL LENGTH OF PILE. THE MINIMUM PILE LENGTH SHALL BE APPROVED BY THE FOUNDATION ENGINEER.

REMARKS :

D = PILE WIDTH
L = PILE LENGTH
** A SAFETY FACTOR OF 1.5 SHALL BE USED TO CALCULATE THE ULTIMATE RESISTANCE

TABLE OF DIMENSION, REINFORCEMENT, SIZE OF PILE AND DOWEL BAR

POLE HEIGHT (M.)	DIMENSION (M.)				H	NO. OF REINFORCEMENT			PILE (DxDxL*)	ALLOWABLE LOAD** (KN)
	W	W1	W2	W3		N1	N2	N3		
20	1.60	1.00	0.30	0.80	0.45	8	8	6	0.22x0.22xL*	100
25	1.80	1.20	0.30	0.90	0.45	13	13	7	0.22x0.22xL*	130
30	2.00	1.40	0.30	1.00	0.50	18	18	8	0.26x0.26xL*	160

KINGDOM OF THAILAND
MINISTRY OF TRANSPORT
DEPARTMENT OF HIGHWAYS
STANDARD DRAWING
ROADWAY LIGHTING
PILE FOUNDATION FOR HIGH MAST

DESIGNED BY: S.D.A. & CONSULTANTS	CHECKED BY: BUREAU OF LOCATION & DESIGN	DATE: OCT 2015
SUBMITTED BY: (DIRECTOR OF LOCATION & DESIGN BUREAU)		SCALE: AS SHOWN
APPROVED BY: (FOR DIRECTOR GENERAL)		DIW NO. EE-108
SIGNATURE		SHEET NO. 189

บริษัท เอิร์ท ซี จำกัด
EARTH ZEE CO.,LTD.

ต้นฉบับ

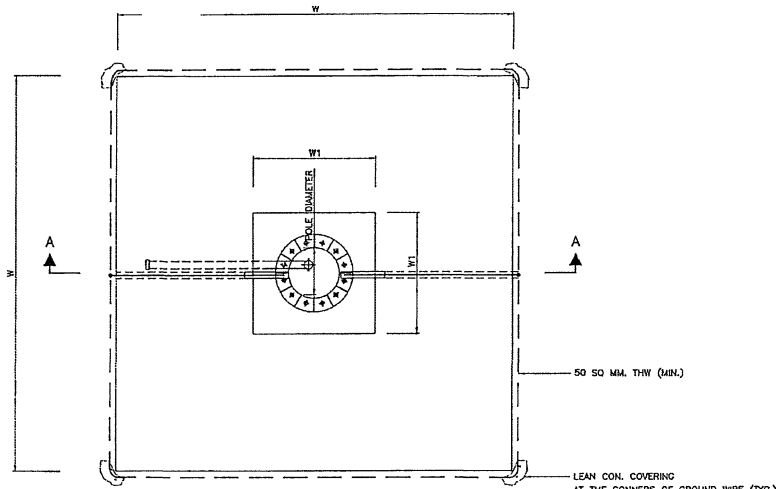

PLAN

NOT TO SCALE

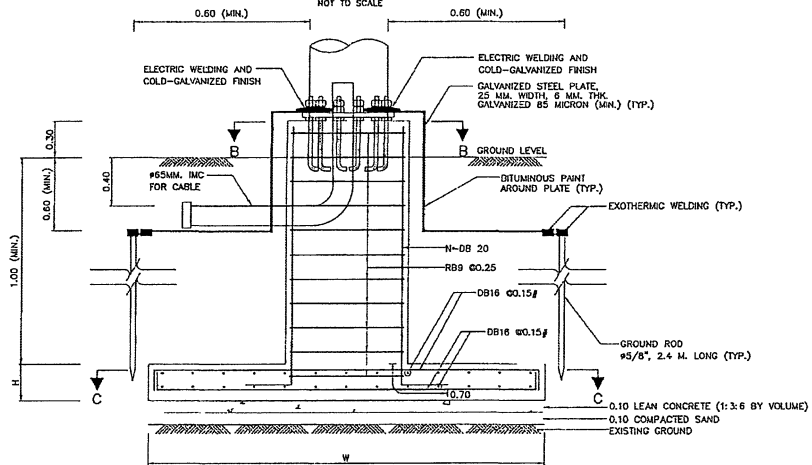

SECTION A - A
NOT TO SCALE

TABLE OF DIMENSION

POLE HEIGHT (M.)	DIMENSION (M.)			NO. OF REINFORCEMENT, N
	W	W1	H	
20	3.50	0.80	0.45	6
25	4.00	0.90	0.50	7
30	4.50	1.00	0.60	8

NOTES :

1. ALL DIMENSION SHOWN ARE IN METERS UNLESS OTHERWISE INDICATED.
2. THE MINIMUM CONCRETE ULTIMATE STRENGTH (CUBE 0.15x0.15x0.15) AT 28 DAYS SHALL BE 30 MPa (306 KG/CM²).
3. REINFORCING STEEL AS FOLLOWS:
3.1 TIS 20 GRADE SR24 FOR ROUND BAR.
3.2 TIS 24 GRADE SD40 DEFORM BAR.
4. ALL CONNECTION BOLTS SHALL CONFORM TO ASTM A325 AND ANCHOR BOLTS SHALL CONFORM TO ASTM A307.
5. ANCHOR BOLTS ARE AS FOLLOWS:
5.1 M36 FOR 20M. AND 25M. HIGH MAST POLES.
5.2 M42 FOR 30M. HIGH MAST POLE.
6. ALL DETAILS ARE GUIDED ONLY. THE CONTRACTOR SHALL REFER TO THE FOUNDATION CALCULATION SHEETS TO THE AUTHORIZED ENGINEER FOR APPROVAL PRIOR TO CONSTRUCTION.
7. SPREAD FOUNDATION MAY BE USED WHEN ONLY EXISTING SOIL IS OVER 100 KN/M² (10 TON/M²).

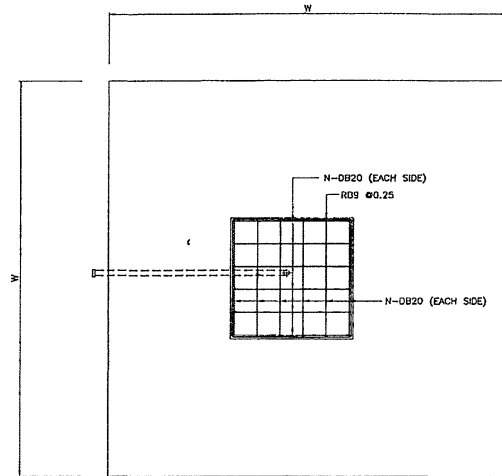

SECTION B - B
NOT TO SCALE

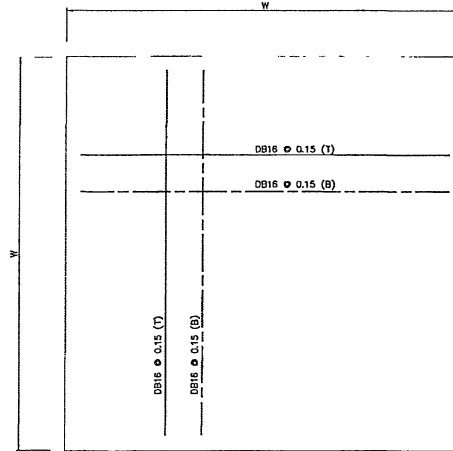

SECTION C - C
NOT TO SCALE

ต้นฉบับ

KINGDOM OF THAILAND
MINISTRY OF TRANSPORT
DEPARTMENT OF HIGHWAYS

STANDARD DRAWING
ROADWAY LIGHTING
SPREAD FOUNDATION FOR HIGH MAST

DESIGNED BY: D.O.H. & CONSULTANTS	CHECKED BY: BUREAU OF LOCATION & DESIGN	DATE: OCT 2015
SUBMITTED BY: [Signature]	(DIRECTOR OF LOCATION & DESIGN BUREAU)	SCALE: AS SHOWN
APPROVED BY: [Signature]	(FOR DIRECTOR GENERAL)	SHEET NO. 190

บริษัท เอิร์ท ซี จำกัด
EARTH ZEE CO., LTD

D:\Vie\eng\2015\EE-109\REV001

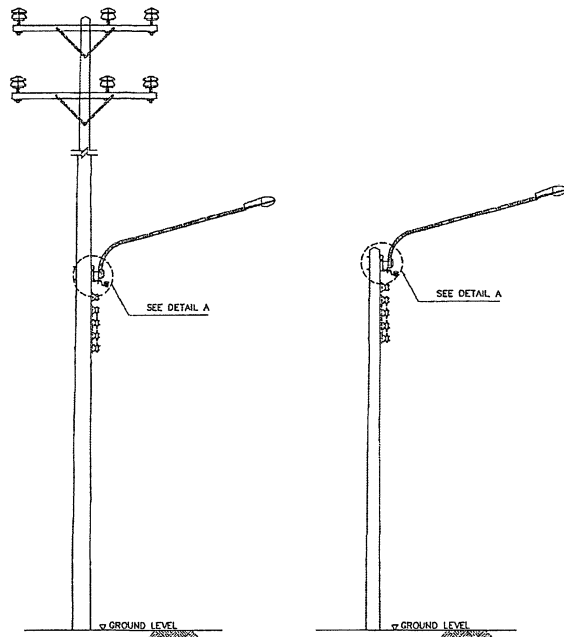

12-22 M. CONCRETE POLE

8-10.5 M. CONCRETE POLE

LIGHT INSTALLATION DETAILS
NOT TO SCALE

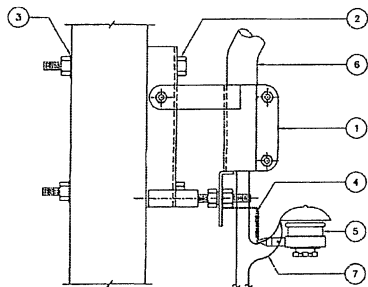

DETAIL A
NOT TO SCALE

NO.	MATERIAL
1	BRACKET
2	MACHINE BOLT 5/8"x12"
3	SQUARE WASHER 5/8"
4	BRACKET, EXTENSION FOR OUTDOOR FUSE
5	OUTDOOR FUSE ASSEMBLY, 25 A
6	UPSWEEP PIPE BRACKET PIPE, SIZE AND LENGTH AS REQUIRED
7	CONDUCTOR, CU, PVC INSULATED TYPE, 2.5 MM ²

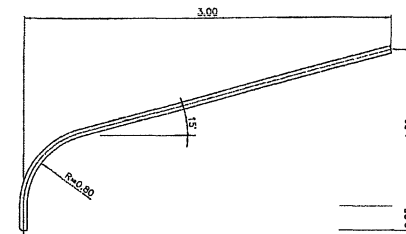

TYPE A

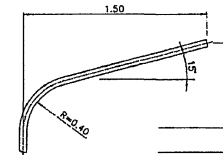

TYPE D

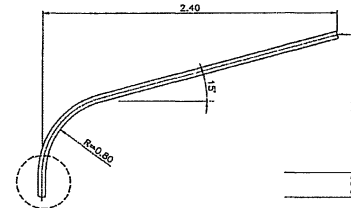

TYPE B

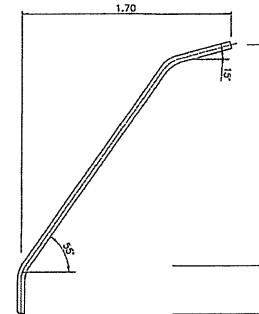

TYPE E

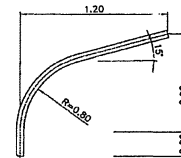

TYPE C

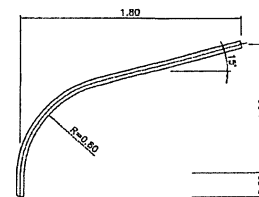

TYPE F

UPSWEEP PIPE BRACKET DETAILS
SCALE 1:20

NOTES :

1. ALL DIMENSIONS ARE IN METERS UNLESS OTHERWISE INDICATED.
2. THE UPSWEEP PIPE BRACKET DETAILS AS SHOWN ARE THE GUIDE ONLY (FROM MEA'S DRAWINGS). THIS DETAILS CAN BE OTHERWISE SPECIFIED BY THE DESIGN ENGINEER.
3. THE LOCATION OF LT DISTRIBUTION AND CONTROL WIRE SHALL BE CONFORMED TO MEA/PEA STANDARD.
4. AFTER FABRICATION, THE PIPE BRACKET SHALL BE GALVANIZED BY HOT-DIP PROCESS.
5. THE EQUIPMENT, TRANSPORTATION, MAINTENANCE, INSTALLATION AND ETC., SHALL BE CONFORMED TO THE DOH'S GENERAL SPECIFICATION AND STANDARD OF STREET LIGHTING AND SPECIAL

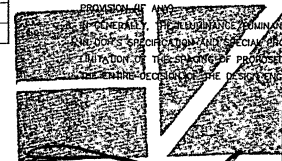

KINGDOM OF THAILAND			
MINISTRY OF TRANSPORT DEPARTMENT OF HIGHWAYS			
STANDARD DRAWING ROADWAY LIGHTING LIGHT INSTALLATION ON EXISTING MEA OR PEA POLE			
DESIGNED : S.G.K & CONSULTANTS	CHECKED : BUREAU OF LOCATION & DESIGN	DATE : OCT 2015	
SUBMITTED :	(DIRECTOR OF LOCATION & DESIGN BUREAU)	SCALE : AS SHOWN	
APPROVED :	(FOR DIRECTOR GENERAL)	DWG NO. EE-110 SHEET NO. 191	

บริษัท เอิร์ทซี จำกัด
EARTH ZEE CO., LTD

ต้นฉบับ

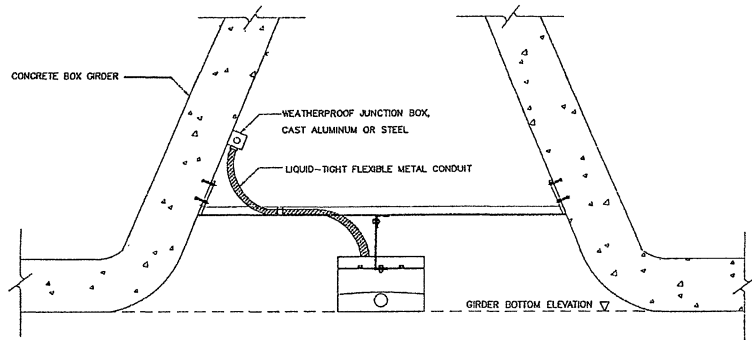

TYPE 1: BETWEEN CONCRETE BOX GIRDERS

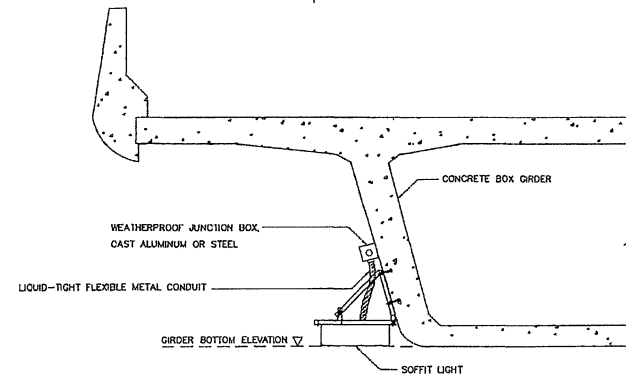

TYPE 2: SIDE OF CONCRETE BOX GIRDER

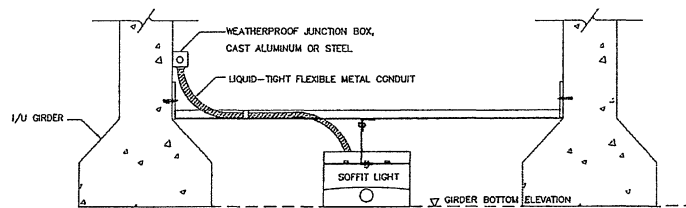

TYPE 3: BETWEEN I/U GIRDERS

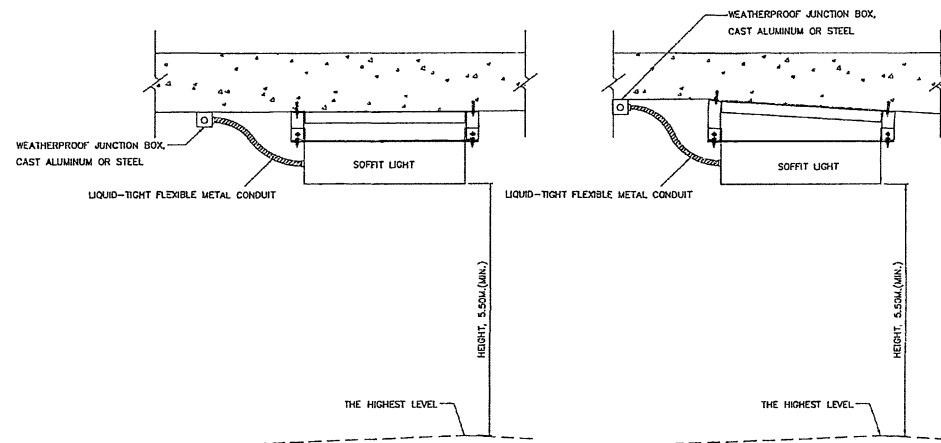

TYPE 5: UNDER SLAB

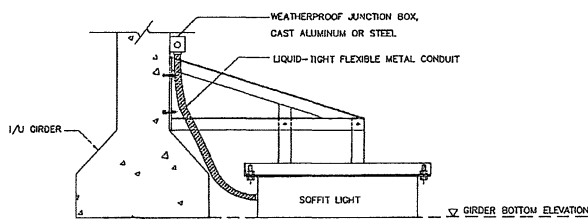

TYPE 4: SIDE OF I/U GIRDERS

NOTES :

1. ALL DIMENSIONS ARE IN METERS UNLESS OTHERWISE INDICATED.
2. THE SHAPE OF SOFFIT LIGHT AND INSTALLATION DETAILS INCLUDING SUPPORT AS SHOWN ARE THE GUIDE ONLY. THE CONTRACTOR SHALL SUBMIT THEM TO DOH FOR APPROVAL PRIOR TO INSTALLATION OR AS SPECIFIED ON THE DRAWING.
3. THE EQUIPMENT, TRANSPORTATION, MAINTENANCE, INSTALLATION AND ETC., SHALL BE CONFORMED TO THE DOH'S GENERAL SPECIFICATION AND STANDARD OF STREET LIGHTING AND SPECIAL PROVISION (IF ANY).

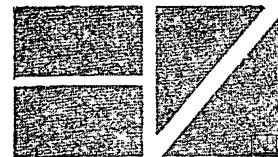

บริษัท เอิร์ทลี จำกัด
EARTH LEE CO., LTD

KINGDOM OF THAILAND			
MINISTRY OF TRANSPORT DEPARTMENT OF HIGHWAYS			
STANDARD DRAWING ROADWAY LIGHTING SOFFIT LIGHT INSTALLATION			
DESIGNED : D.A.H. & CONSULTANTS	CHECKED : [Signature]	BUREAU OF LOCATION & DESIGN	DATE : OCT 2015
SUBMITTED :	(DIRECTOR OF LOCATION & DESIGN BUREAU)		SCALE : AS SHOWN
APPROVED :	[Signature]	(FOR DIRECTOR GENERAL)	DWG NO. EE-111
			SHEET NO. 192

ถนนสาย

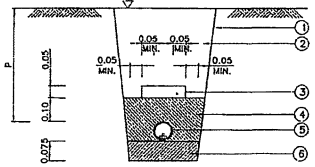
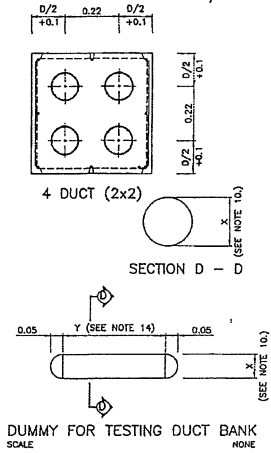
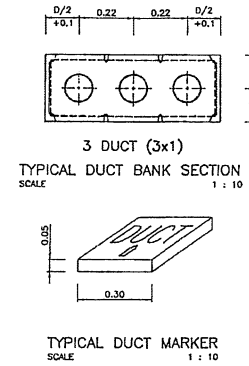
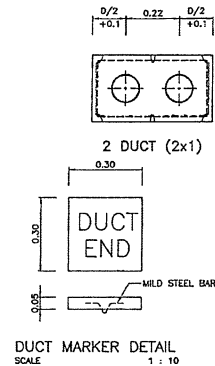
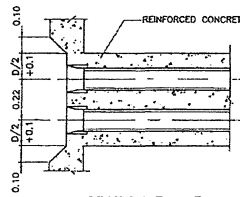
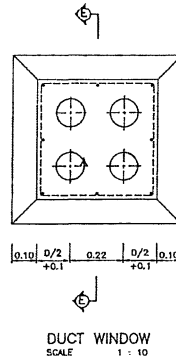
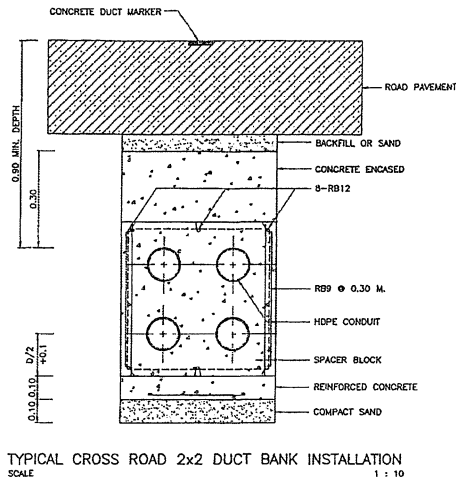

- ① SLOPE (AS SUITABLE IN PRACTICE)
- ② SOIL BACKFILL
- ③ CONCRETE SLAB, SEE NOTE 2
- ④ SAND BACKFILL
- ⑤ HDPE OR RSC CONDUIT
- ⑥ COMPACT SAND
- ▽ ROAD SURFACE OR GROUND OR SIDE WALK

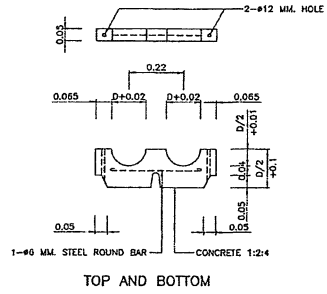
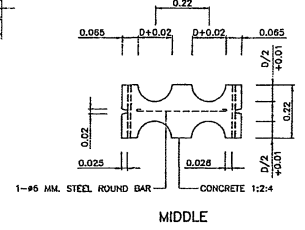

SPACER BLOCK
SCALE 1 : 10

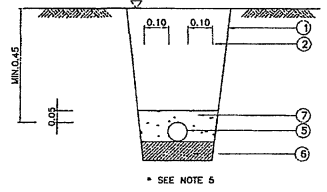
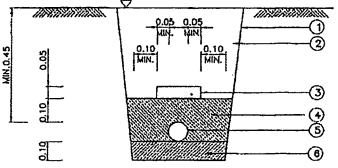
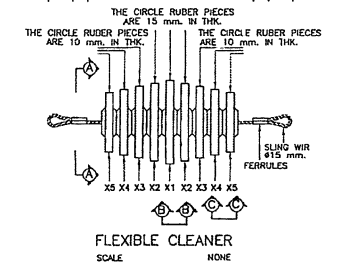

- ① SLOPE (AS SUITABLE IN PRACTICE)
- ② SOIL BACKFILL
- ③ CONCRETE SLAB, SEE NOTE 2
- ④ SAND BACKFILL
- ⑤ NYLON OR CV CABLE
- ⑥ COMPACT SAND
- ⑦ LEAN CONCRETE
- ▽ GROUND OR SIDE WALK

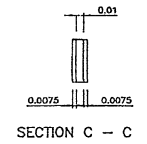
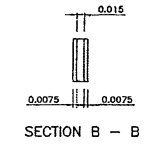
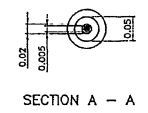

NOTES

1. ALL DIMENSIONS ARE IN METER UNLESS OTHERWISE INDICATED.
2. FOR MORE THAN ONE CIRCUIT (SYSTEM), CONCRETE SLAB CAN BE USED MORE THAN 1 UNIT AS APPROPRIATE, CLEARANCE SEPARATION BETWEEN EDGE OF CONCRETE SLAB SHALL BE MAINTAINED AT A MAXIMUM OF 15 CM.
3. FOR RSC CONDUIT, P = 0.15 AND 0.60 METER(MIN.) FOR UNDERGROUND OR SIDEWALK AND ROAD SURFACE RESPECTIVELY.
4. FOR HDPE CONDUIT, P = 0.30 AND 0.60 METER(MIN.) FOR UNDERGROUND OR SIDEWALK AND ROAD SURFACE RESPECTIVELY.
5. FOR THE RISK AREA OF CABLE THEFT, THE LEAN CONCRETE WITH 5 CM. THICK COVERING THROUGHOUT THE UNDERGROUND CABLE SHOULD BE APPLIED.
6. THE DISTANCE BETWEEN SPACER BLOCK MUST BE 2.00 M. (CENTER TO CENTER) AND 0.6 M. FOR COUPLING SECTIONS.
7. "D" MEANS THE OUTSIDE DIAMETER OF CONDUIT.
8. THE MINIMUM SLOPE OF DUCT BANK IS 1:400.
9. THE CIRCLE RUBBER PIECE SHALL BE MADE OF HARD RUBBER AND SHALL NOT DAMAGE THE CONDUIT.

10. DIAMETER X1, X2, X3, X4 & X5
- 10.1 DIAMETER X1 IS INNER-DIAMETER OF CONDUIT MINUS 5 MM.
- 10.2 DIAMETER X2 IS INNER-DIAMETER OF CONDUIT MINUS 10 MM.
- 10.3 DIAMETER X3 IS INNER-DIAMETER OF CONDUIT MINUS 15 MM.
- 10.4 DIAMETER X4 IS INNER-DIAMETER OF CONDUIT MINUS 20 MM.
- 10.5 DIAMETER X5 IS INNER-DIAMETER OF CONDUIT MINUS 25 MM.
11. THE DUMMY SHALL BE USED FOR UNDERGROUND.
12. THE DUMMY SHALL BE MADE OF HARD WOOD.
13. OUTSIDE DIAMETER OF DUMMY IS INSIDE DIAMETER OF CONDUIT (NORMAL) MINUS 12.7 mm.
14. TESTING DUCT BANK SHALL USE THE DUMMY.
15. TESTING ELBOW AT RISER POLE SHALL USE THE DUMMY.

KINGDOM OF THAILAND			
MINISTRY OF TRANSPORT DEPARTMENT OF HIGHWAYS			
STANDARD DRAWING ROADWAY LIGHTING UNDERGROUND CABLE, CONDUIT AND DUCT BANK DETAILS			
DESIGNED: D&K & CONSULTANTS	CHECKED: BUREAU OF LOCATION & DESIGN	DATE: OCT 2015	
SUBMITTED:		SCALE: AS SHOWN	SHEET NO. 194
(DIRECTION OF LOCALITY & DESIGN BUREAU)		DWG NO. EE-113	
APPROVED:	(FOR DIRECTOR GENERAL)	REVISION	SIGNATURE DATE

บริษัท เอ็นซี จำกัด
EARTH ZEE CO., LTD

ต้นฉบับ

ต้นฉบับ

ข้อ ๒.๒ ผนวก ๒

แบบสัญญาเลขที่ ศก.๒/ ๑๑ /๒๕๖๕ ลงวันที่ ๙ กุมภาพันธ์ ๒๕๖๕



รายการละเอียดและข้อกำหนดการก่อสร้างทางหลวง SPECIFICATIONS FOR HIGHWAY CONSTRUCTION

เล่มที่ ๒

กรมทางหลวง กระทรวงคมนาคม

DEPARTMENT OF HIGHWAYS, MINISTRY OF TRANSPORT AND COMMUNICATIONS

BANGKOK ๑๐๔๐๐, THAILAND

(ลงชื่อ) ผู้ว่าจ้าง
(นายรพี ตั้งทรงสุวรรณ)
ผู้อำนวยการแขวงทางหลวงศรีสะเกษที่ ๒

(ลงชื่อ) ผู้รับจ้าง
บริษัท เอิร์ท ซี จำกัด
EARTH ZEE CO., LTD
กรรมการผู้จัดการ

ใบแจ้งปริมาณงานและราคา หรือบัญชีรายการก่อสร้าง (ซึ่งรวมค่าวัสดุอุปกรณ์ แรงงาน ภาษีประเภทต่างๆ และกำไรไว้ด้วยแล้ว)
แบบสัญญาเลขที่ ศก.2/11/2565 ลงวันที่ 9 กุมภาพันธ์ 2565
งานไฟฟ้าแสงสว่าง ทางหลวงหมายเลข 24 ตอน แยกการช่าง - นากระแซง ตอน 4 ระหว่าง กม.349+035 - กม.349+455 LT., RT. ปริมาณงาน 1 แห่ง

1. รายละเอียดของงาน ดังนี้

ลำดับที่	รายการ	หน่วย	ปริมาณงาน (ESTIMATED)	ราคาต่อ หน่วย (บาท)	เป็นเงิน (บาท)	รายละเอียดและข้อกำหนด
1.	ROADWAY LIGHTINGS 9.00 M. (MOUNTING HEIGHT) TAPERED STEEL POLE SINGLE BRACKET WITH HIGH PRESSURE SODIUM LAMP 250 WATTS, CUT-OFF	EACH	26.00	41,636.00	1,082,536.00	
2.	ค่าธรรมเนียมขยายเขตไฟฟ้าและติดตั้งหม้อแปลงไฟฟ้า 30 KVA. พร้อมอุปกรณ์ครบชุด	P.S.	1.00	172,114.00	172,114.00	
รวมเป็นเงินทั้งสิ้น					1,254,650.00	(เงินหนึ่งล้านสองแสนห้าพันสี่ร้อยห้าสิบบาทถ้วน)

2. ภายในระหว่าง กม. ที่แสดงไว้ในบัญชี ผู้ว่าจ้างมีสิทธิ์ที่จะกำหนดให้ทำการจ้างเหมา งานไฟฟ้าแสงสว่าง ทางหลวงหมายเลข 24 ตอน แยกการช่าง - นากระแซง ตอน 4 ระหว่าง กม.349+035 - กม.349+455 LT., RT. ปริมาณงาน 1 แห่ง ในตอนใด กว้างใด หรือวัน ตอนใด ตามความจำเป็น และเพิ่มตอนต้นหรือตอนปลาย ภายในระยะไม่เกินด้านละ 5 กิโลเมตร เพื่อให้ได้ปริมาณงานตามที่ กำหนดไว้ในสัญญานี้
3. ผู้รับจ้างจะต้องติดตั้งป้ายจราจร เครื่องหมายไม้กั้น และสิ่งประกอบอื่นๆ ตามแบบของกรมทางหลวงเพื่อความปลอดภัยแก่การจราจร ตั้งแต่เริ่มงานจนกระทั่งงานแล้วเสร็จ
4. การตรวจรับจะใช้วิธีตรวจรับ โดยคณะกรรมการตรวจรับพัสดุ ณ สถานที่ส่งมอบ
5. การจ่ายเงินค่างานจะต้องจ่ายเป็นหนึ่งงวด (เหมาจ่าย) หรือผลงานที่ทำงานทำได้ เมื่อผลการทดสอบคุณภาพได้มาตรฐานตามแบบ
6. ถ้าการทำงานของผู้รับจ้างตามสัญญานี้ เป็นเหตุให้บุคคลภายนอกได้รับความเสียหายด้วยเหตุละเมิด หรือด้วยเหตุใดก็ตามและกรมทางหลวงต้องเสียค่าสินไหมทดแทนและค่าใช้จ่ายอื่นๆ เพื่อความรับผิดชอบของผู้รับจ้างดังกล่าวแล้ว เป็นจำนวนเท่าใดก็ผู้รับจ้างยินยอมชดใช้แทนกรมทางหลวงทั้งสิ้น
7. ค่าธรรมเนียมการไฟฟ้าตามข้อ 2 เป็นเงินที่ผู้รับจ้างจะนำไปจ้างเหมาการไฟฟ้า ให้ดำเนินการให้ โดยกรมทางหลวงจะจ่ายให้แก่ผู้รับจ้างตามจำนวนที่ต้องจ่ายให้กับการไฟฟ้าฯ จริง แต่ทั้งนี้ไม่เกินวงเงิน **172,114.00 บาท/หน่วย** (หนึ่งแสนเจ็ดหมื่นสองพันหนึ่งร้อยสิบสี่บาทถ้วน)

(ลงชื่อ)..... ผู้ว่าจ้าง
 (นายรพี ตั้งทรงสุวรรณ)
 ผู้อำนวยการแขวงทางหลวงศรีสะเกษที่ 2

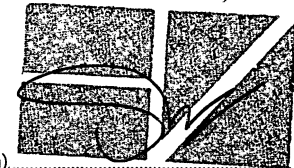
(ลงชื่อ)..... ผู้รับจ้าง

 บริษัท เอิร์ท.ซี จำกัด
 EARTH ZEE CO.,LTD

ต้นฉบับ

งานไฟฟ้าแสงสว่าง ทางหลวงหมายเลข 24 ตอน แยกการช่าง - นากระแซง ตอน 4 ระหว่าง กม.349+035 - กม.349+455 LT., RT. ปริมาณงาน 1 แห่ง

8. เพื่อเป็นการให้ข่าวสารเกี่ยวกับงานก่อสร้างของทางราชการแก่ประชาชน ผู้รับจ้างจะต้องติดตั้งป้ายแสดงรายละเอียดเกี่ยวกับการก่อสร้าง ณ บริเวณสถานที่ก่อสร้างไว้อย่างน้อย 2 จุด คือ จุดเริ่มต้น และจุดสิ้นสุดของโครงการก่อสร้าง ทั้งนี้ เพื่อให้เป็นไปตามแนวทางปฏิบัติในการติดตั้งป้ายแสดงรายละเอียดเกี่ยวกับงานก่อสร้างของทางราชการ ตามมติคณะรัฐมนตรี เมื่อวันที่ 22 มกราคม 2551 แจ้งตามหนังสือสำนักเลขาธิการคณะรัฐมนตรีที่ นร.0505/ว.27 ลงวันที่ 22 มกราคม 2551 โดยให้ระบุรายละเอียดในประกาศ ดังนี้

- 8.1 ชื่อหน่วยงานเจ้าของโครงการ สถานที่ติดต่อ พร้อมดวงตราหน่วยงานเจ้าของโครงการ
- 8.2 ประเภทและชนิดของสิ่งก่อสร้าง
- 8.3 ลักษณะงานก่อสร้าง
- 8.4 ชื่อ ที่อยู่ ผู้รับจ้างหรือหน่วยงานที่ก่อสร้างพร้อมหมายเลขโทรศัพท์
- 8.5 ระยะเวลาเริ่มต้น และระยะเวลาสิ้นสุดของงานหรือโครงการ
- 8.6 วงเงินค่าก่อสร้าง
- 8.7 ชื่อเจ้าหน้าที่ของหน่วยงานผู้ควบคุมงาน พร้อมหมายเลขโทรศัพท์
- 8.8 ชื่อเจ้าหน้าที่ของบริษัทวิศวกรที่ปรึกษาผู้ควบคุมงาน พร้อมหมายเลขโทรศัพท์
- 8.9 กำลัก่อสร้างด้วยเงินภาษีอากรของประชาชน

9. ในการก่อสร้างให้ปฏิบัติตามรายละเอียดและข้อกำหนดการก่อสร้างทางหลวง เล่มที่ 1 และเล่มที่ 2

10. ผู้รับจ้างมีหน้าที่จัดหา ติดตั้งเครื่องหมายควบคุมการจราจรในงานก่อสร้าง ตามแบบเลขที่ RS - 301 TO RS - 305 เพื่อความปลอดภัยและป้องกันการควบคุมงาน จนกว่างานจะแล้วเสร็จสมบูรณ์ตามสัญญา

11. ผู้รับจ้างต้องจัดหาเครื่องมือทดลอง สำหรับงานควบคุมและแนะนำประจำโครงการฯ (งาน S.O.M.L) งานควบคุมติดตั้งเครื่องหมายจราจรที่ติดตั้งกับเครื่องมือ (ทดลองด้านวิเคราะห์และวิจัยที่ 1 และที่ 2) และจัดหาเครื่องมือสำรวจ (ตามบัญชีเครื่องมือสำรวจที่ 3) หรือดีกว่า เพื่อให้ในการควบคุมจนกว่าจะแล้วเสร็จสมบูรณ์ตามสัญญา

12. ในระหว่างการดำเนินงานก่อสร้าง ผู้รับจ้างจะต้องจัดให้การจราจรผ่านได้โดยสะดวกและปลอดภัย โดยอยู่ในความรับผิดชอบของนายช่างโครงการและได้ติดตั้งป้าย เครื่องหมายจราจร ตลอดจนจัดให้มีคนให้สัญญาณจราจรและมีไฟแสดงสัญญาณจราจรในเวลากลางคืน ตามมาตรฐานของกรมทางหลวง และของสำนักงานคณะกรรมการป้องกันอุบัติเหตุจราจร กรมการขนส่งทางบก พ.ร.บ.จราจรทางบก พ.ศ. 2522 มาตรา 1/2547 เรื่อง การขุดหลุม งานปลูกปักหรือวางสิ่งของเกาะไว้ในทางสาธารณะ ผู้รับจ้างจะต้องรับผิดชอบความเสียหายใดๆ อันเกิดจากการไม่ปฏิบัติตามให้ถูกต้องตามเงื่อนไขข้อนี้



บริษัท เอิร์ท ซี จำกัด
EARTH ZEE CO.,LTD

(ลงชื่อ)..... ผู้ว่าจ้าง
(นายรพี ตั้งทรงสุวรรณ)
ผู้อำนวยการแขวงทางหลวงศรีสะเกษที่ 2

(ลงชื่อ)..... ผู้รับจ้าง
(นายสมเดช เสวต์คชสาร)
บริษัท เอิร์ท ซี จำกัด
EARTH ZEE CO.,LTD

ต้นฉบับ

ต้นฉบับ

ข้อ ๒.๑๐ ผนวก ๑๐

เอกสารแนบท้ายสัญญาเลขที่ ศก.๒/๑๑/๒๕๖๕ ลงวันที่ ๙ กุมภาพันธ์ ๒๕๖๕

ทางหลวงศรีสะเกษที่ ๒

เลขที่.....๒๕๕๗
วันที่.....๒๘ ธ.ค. ๒๕๖๕
เวลา.....-๑๕-๓๕ น.

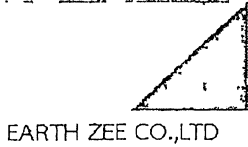

บริษัท เอิร์ท ซี จำกัด

98/81 หมู่ 5 ตำบลท่าระหัด อำเภอเมืองฯ จังหวัดสุพรรณบุรี 72000

เลขประจำตัวผู้เสียภาษี 0-1055-55095-37-5

โทรศัพท์ 081-0124282 , 083-3375553 Fax. 035-963693

ที่ EAR 027/2564

วันที่ 28 ธันวาคม 2564

เรื่อง ขอบปรับลดและขอขึ้นอัตรา

เรียน ผู้อำนวยการแขวงทางหลวงศรีสะเกษที่ 2

- อ้างถึง 1. หนังสือเชิญชวนจัดจ้างโดยวิธีคัดเลือก เลขที่ คค 06053/พ.1/1/2565 ลงวันที่ 15 ธันวาคม 2564 ,
2. หนังสือแขวงทางหลวงศรีสะเกษที่ 2 เลขที่ คค 06053/พ.1/2404 ลงวันที่ 28 ธันวาคม 2564 ,

ตามที่ บริษัท เอิร์ท ซี จำกัด เป็นผู้เสนอราคาต่ำสุด งานไฟฟ้าแสงสว่าง ทางหลวงหมายเลข 24 ตอน แยกการช่าง - นาคระแซง ตอน 4 ระหว่าง กม.349+035 - กม.349+455 LT.,RT. ปริมาณงาน 1 แห่ง เป็นเงิน 1,254,999.00 บาท (หนึ่งล้านสองแสนห้าหมื่นสี่พันเก้าร้อยเก้าสิบบาทถ้วน) นั้น

คณะกรรมการฯ ได้ขอต่อรองราคาลงอีก เพื่อประโยชน์กับทางราชการ บริษัทฯ ยินดีปรับลดราคา คงเหลือ 1,254,650.00 บาท (หนึ่งล้านสองแสนห้าหมื่นสี่พันหกร้อยห้าสิบบาทถ้วน) และขอขึ้นอัตราดังกล่าว ตามสภาวะเศรษฐกิจปัจจุบันเพราะฉะนั้นราคาที่ปรับลดนี้มีความเหมาะสม และทางบริษัทฯ มีความพร้อมทางด้านเครื่องมือ เครื่องจักร บุคลากรและวัสดุ ที่พร้อมจะทำงานให้แล้วเสร็จครบถ้วน จะไม่ทำให้ทางราชการได้รับความเสียหายแต่อย่างใด

จึงเรียนมาเพื่อโปรดพิจารณา รับราคาของบริษัทฯ ต่อไปด้วย จักขอบคุณยิ่ง

๒๕๖๕.๑๒.๒๘
- อธิปไตย ๒๕๖๕

(นายรพี ตั้งทรงสุวรรณ)
ผ.ขท.ศรีสะเกษที่ ๒

๒๕๖๕.๑๒.๒๘
- อธิปไตย ๒๕๖๕
(นายปิยะ กุลวงศ์)
ทพ.ขท.ศรีสะเกษที่ ๒

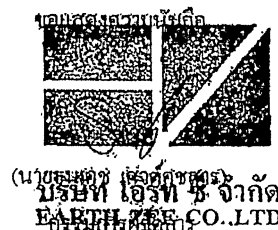

(ลงชื่อ).....ผู้ว่าจ้าง
(นายรพี ตั้งทรงสุวรรณ)
ผู้อำนวยการแขวงทางหลวงศรีสะเกษที่ ๒
(ลงชื่อ).....ผู้จ้าง
(นายปิยะ กุลวงศ์)
กรรมการผู้จัดการ

คณะกรรมการพิจารณา
บริษัท เอิร์ท ซี จำกัด
EARTH ZEE CO.,LTD

วันที่ 30 ธ.ค. 2564

๑.....ประธาน ๒.....เวลา.....น.
๑..... ๒..... ๓.....

ต้นฉบับ



ประกาศกรมทางหลวง

เรื่อง ประกาศผู้ชนะการเสนอราคา จ้างก่อสร้างงานไฟฟ้าแสงสว่าง บนทางหลวงหมายเลข ๒๔ ตอน แยกการ
ช่าง - นากระแซง ตอน ๔ ระหว่าง กม.๓๔๙+๐๓๕ - กม.๓๔๙+๔๕๕ LT.,RT. ปริมาณงาน ๑ แห่ง โดยวิธีคัดเลือก

ตามที่ กรมทางหลวง ได้มีหนังสือเชิญชวนสำหรับ จ้างก่อสร้างงานไฟฟ้าแสงสว่าง บนทางหลวงหมายเลข
๒๔ ตอน แยกการช่าง - นากระแซง ตอน ๔ ระหว่าง กม.๓๔๙+๐๓๕ - กม.๓๔๙+๔๕๕ LT.,RT. ปริมาณงาน ๑ แห่ง
โดยวิธีคัดเลือกกำหนดวันยื่นซองเสนอราคา วันที่ ๒๗ ธันวาคม ๒๕๖๔ ระหว่างเวลา ๐๘.๓๐-๑๖.๓๐ น. นั้น

งานไฟฟ้าแสงสว่าง บนทางหลวงหมายเลข ๒๔ ตอน แยกการช่าง - นากระแซง ตอน ๔ ระหว่าง
กม.๓๔๙+๐๓๕ - กม.๓๔๙+๔๕๕ LT.,RT. ปริมาณงาน ๑ แห่ง จำนวน ๑ งาน ผู้ได้รับการคัดเลือก ได้แก่ บริษัท
เอิร์ท ซี จำกัด (ขายส่ง,ขายปลีก,ให้บริการ,ผู้ผลิต) โดยเสนอราคา เป็นเงินทั้งสิ้น ๑,๒๕๔,๖๕๐.๐๐ บาท (หนึ่งล้าน
สองแสนห้าหมื่นสี่พันหกร้อยห้าสิบบาทถ้วน) รวมภาษีมูลค่าเพิ่มและภาษีอื่น ค่าขนส่ง ค่าจดทะเบียน และค่าใช้จ่าย
อื่นๆ ทั้งปวง

จึงประกาศให้ทราบโดยทั่วกัน กรมทางหลวง โดยแขวงทางหลวงศรีสะเกษที่ ๒ จะแจ้งกำหนดวันทำสัญญา
หรือข้อตกลงเป็นหนังสือได้ต่อเมื่อพระราชบัญญัติงบประมาณรายจ่ายประจำปีงบประมาณ พ.ศ.๒๕๖๕ มีผล
บังคับใช้ และได้รับจัดสรรงบประมาณรายจ่ายประจำปีงบประมาณ พ.ศ.๒๕๖๕ จากสำนักงบประมาณแล้ว
สำหรับกรณีที่ไม่ได้รับการจัดสรรงบประมาณเพื่อการจัดหาในครั้งดังกล่าวส่วนราชการสามารถยกเลิกการจัดหาได้

ประกาศ ณ วันที่ ๖ มกราคม พ.ศ. ๒๕๖๕

(นายรพี ตั้งทรงสุวรรณ)

ผู้อำนวยการแขวงทางหลวงศรีสะเกษที่ ๒

ปฏิบัติราชการแทน อธิบดีกรมทางหลวง

(ลงชื่อ).....ผู้ว่าจ้าง

(นายรพี ตั้งทรงสุวรรณ)

ผู้อำนวยการแขวงทางหลวงศรีสะเกษที่ ๒

(ลงชื่อ).....ผู้รับจ้าง

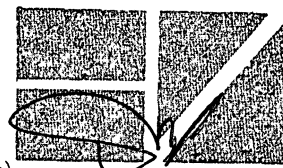

บริษัท เอิร์ท ซี จำกัด
EARTH ZEE CO.,LTD

ต้นฉบับ

ข้อ ๒.๔ หมวด ๔

แนบสัญญาเลขที่ ศก.๒/ ๑๑ /๒๕๖๕ ลงวันที่ ๙ กุมภาพันธ์ ๒๕๖๕

รายการละเอียดการควบคุมงาน การจ่ายเงิน และสูตรการปรับราคา

๑. วัสดุที่ใช้ตามนัยแห่งสัญญานี้ ผู้เสนอราคาต้องใช้วัสดุ ณ แหล่งที่มีคุณภาพที่กรมทางหลวงได้ทดลองเห็นชอบแล้ว ซึ่งอาจหาได้จากแหล่งวัสดุ.....-.....

การระบุแหล่งวัสดุเป็นการแนะนำไว้ตามความในวรรคก่อนนั้น ผู้รับจ้างจะถือเป็นเหตุเพื่อปิดความรับผิดชอบใด ๆ ของตนไม่ได้ การสืบแสวงหาแหล่งวัสดุตามสัญญาเป็นหน้าที่ของผู้รับจ้างที่จะต้องจัดหาตามคุณภาพและลักษณะที่กำหนด

ในการตรวจทดลองคุณภาพวัสดุตามรายละเอียดสัญญาแนบท้ายนี้ กรมทางหลวงไม่รับผิดชอบในความเสียหายใด ๆ ที่เกิดขึ้นแก่ตัวอย่างที่ส่งมาให้ตรวจทดลอง

๒. บรรดาเครื่องมือเครื่องใช้ต่าง ๆ ที่จะใช้ในการดำเนินงานตามสัญญานี้ ตลอดจนวัสดุระเบิดถ้าต้องใช้ให้เป็นหน้าที่ของผู้รับจ้างจัดหาเองทั้งสิ้น

๓. ในกรณีที่ผู้รับจ้างปฏิบัติผิดสัญญาจ้าง กรมทางหลวงมีสิทธิที่จะหักเงินค่างาน ของผู้รับจ้างชดใช้เงินค่าจ้างล่วงหน้าจนครบจำนวน

๔. ในกรณีที่ผู้รับจ้างมีภาระที่จะต้องชดใช้หนี้สินหรือภาระอื่นใดตามสัญญาจ้าง กรมทางหลวงจะต้องหักเงินค่างานที่มีอยู่ ชดใช้หนี้สินหรือภาระตามสัญญานั้นเสียก่อน หากมีเหลือเท่าใด จึงจะนำมาชดใช้เงินค่าจ้างที่จ่ายล่วงหน้า

๕. ในการรับเงินค่าจ้างล่วงหน้า ตามสัญญานี้

๕.๑ ในกรณีที่ผู้รับจ้างปฏิบัติผิดสัญญา กรมทางหลวงมีสิทธิเรียกเงินที่จ่ายล่วงหน้าจากผู้ค้าประกันได้

๕.๒ ความรับผิดชอบของผู้ค้าประกันลดลงตามส่วน ตามจำนวนเงินที่กรมทางหลวงได้หักชดใช้จากเงินค่างานของผู้รับจ้าง

๕.๓ การหักเงินค่างานของผู้รับจ้างชดใช้เงินค่าจ้างที่จ่ายล่วงหน้า หากปรากฏว่าผู้รับจ้างมีหนี้สินหรือภาระอื่นใดต่อกรมทางหลวง ตามสัญญาจ้างที่ไม่เกี่ยวกับเงินค่าจ้างล่วงหน้า กรมทางหลวงมีสิทธิที่จะหักเงินค่างานของผู้รับจ้าง ชดใช้หนี้สินหรือภาระตามสัญญาจ้างนั้นก่อน เมื่อมีเงินเหลือจึงจะหักชดใช้เงินค่าจ้างที่จ่ายล่วงหน้า

๖. ข้อกำหนดหรือเงื่อนไขที่กล่าวนี้กับรายละเอียดอื่น ๆ จะได้กำหนดไว้ในสัญญาจ้าง หรือสัญญาค้ำประกันแล้วแต่กรณี

๗. งานก่อสร้างสะพานและท่อโคงค์ ผู้ว่าจ้างจะแบ่งจ่ายเงินค่างานให้ตามที่กำหนดไว้ในรายการละเอียดและข้อกำหนดการก่อสร้างทางหลวง เล่มที่ ๒

ส่วนงานก่อสร้างสะพานลอยคนเดินข้ามถนน การจ่ายค่างานจะแบ่งจ่ายได้ดังต่อไปนี้

๗.๑ ก่อสร้างตอม่อทุกต้น พร้อมบันไดขึ้น - ลง ให้จ่ายได้ ๔๕ %

๗.๒ ก่อสร้างคานพร้อมพื้นสะพานและราวสะพาน ให้จ่ายได้ ๔๐ %

๗.๓ ก่อสร้างราวบันได รายการละเอียดต่าง ๆ พร้อมการตกแต่งงานทั้งหมด

เสร็จเรียบร้อยครบถ้วนตามแบบและสัญญาทุกประการ ให้จ่ายได้

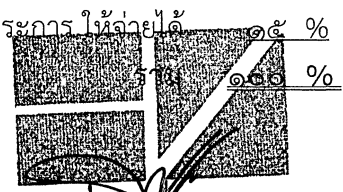

(ลงชื่อ).....ผู้ว่าจ้าง

(นายรพี ตั้งทรงสุวรรณ)

ผู้อำนวยการแขวงทางหลวงศรีสะเกษที่ ๒

(ลงชื่อ).....ผู้รับจ้าง

บริษัท เอิร์ท ซี จำกัด
EARTH ZEE CO., LTD

กรรมการผู้จัดการ

ต้นฉบับ

- ๒ -

๘. ผู้รับจ้างจะต้องจัดหา จัดทำ และติดตั้งป้ายเครื่องหมาย และสัญญาณจราจรชั่วคราว ตามมาตรฐานกรมทางหลวง และตามแนวทางปฏิบัติการติดตั้งเครื่องหมายและสัญญาณ สำหรับการจัดซ่อมถนน และงานสาธารณูปโภคของส่วนราชการและรัฐวิสาหกิจ ซึ่งคณะกรรมการป้องกันอุบัติเหตุแห่งชาติกำหนดไว้ เพื่อให้ความสะดวกและความปลอดภัยต่อการสัญจรของยานพาหนะและคนเดินเท้าในบริเวณงานก่อสร้าง

ผู้ว่าจ้างอาจให้ผู้รับจ้างเพิ่มเติมการติดตั้งป้ายเครื่องหมายและสัญญาณจราจรนอกเหนือจากที่กำหนดไว้ในมาตรฐานหรือแนวทางปฏิบัติที่กล่าวไว้ในวรรคแรก เมื่อเห็นว่าจะทำให้เกิดความปลอดภัยยิ่งขึ้น

การก่อสร้างสะพานบริเวณที่มีสะพานเดิมอยู่ก่อนจะดำเนินการก่อสร้าง ผู้รับจ้างต้องจัดทำ สะพานเบี่ยงหรือทางเบี่ยงตามแบบเลขที่ S๕/๐๕-๑ ซึ่งสามารถรับน้ำหนักบรรทุกทุกของยานพาหนะขนาด H๒๐-๔๔ ได้ หรือตามที่ผู้ว่าจ้างกำหนดตามความจำเป็น พร้อมทั้งต้องตรวจสอบดูแลบำรุงรักษาให้อยู่ในสภาพดีแข็งแรงและ ปลอดภัยตลอดระยะเวลาที่ใช้งานอยู่

สะพานเดิมส่วนที่เป็นไม้ หรือส่วนที่เป็นเหล็ก ผู้รับจ้างจะต้องจัดการรื้อออกนำส่งมอบให้กับ เจ้าของที่ของผู้ว่าจ้าง ณ ที่ซึ่งผู้ว่าจ้างจะได้แจ้งให้ทราบ การรื้อต่อม่อสะพานซึ่งเป็นไม้ตลอด ให้ใช้วิธีตัดเสา เสมอระดับดิน ถ้าเป็นไม้ต่อคอนกรีตให้ถอนส่วนที่เป็นไม้ออก สำหรับส่วนที่เป็นคอนกรีตของสะพานเดิม ทั้งหมดที่มีใช้ส่วนประกอบโครงสร้างใหม่ ผู้รับจ้างต้องจัดการรื้อออกให้เป็นสมบัติของผู้รับจ้าง

สะพานเบี่ยงหรือทางเบี่ยงซึ่งผู้รับจ้างจัดสร้างขึ้น ผู้รับจ้างเป็นฝ่ายรื้อออกเป็นสมบัติของผู้รับจ้าง ในเมื่อได้ทำการสร้างสิ่งก่อสร้างตามประกาศนี้เสร็จ เปิดการจราจรได้แล้ว

๙. งานรายนี้เป็นงานตามงบประมาณรายจ่าย ประจำปีงบประมาณ พ.ศ. ๒๕๖๕ กรมทางหลวงจะรับทำสัญญาผูกพันกับผู้ใดต่อเมื่อได้รับอนุมัติงบประมาณและเงินประจำงวด หรือได้รับ อนุมัติจากคณะรัฐมนตรีให้ทำสัญญาได้

๑๐. ผู้รับจ้างต้องปฏิบัติเกี่ยวกับน้ำหนักบรรทุกบนทางหลวง ตามที่ทางราชการกำหนดโดย เครื่องครัด

๑๑. ผู้รับจ้างต้องก่อสร้างหรือจัดหาสำนักงาน และที่พักชั่วคราว ดังนี้-

- ๑๑.๑
- ๑๑.๒
- ๑๑.๓
- ๑๑.๔
- ๑๑.๕
- ๑๑.๖

(ลงชื่อ) ผู้ว่าจ้าง
(นายรพี ตั้งทรงสุวรรณ)
ผู้อำนวยการแขวงทางหลวงศรีสะเกษที่ ๒

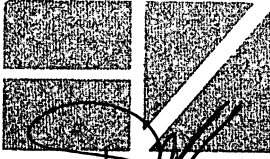
(ลงชื่อ) ผู้รับจ้าง

บริษัท เอิร์ท ซี จำกัด
EARTH ZEE CO., LTD
กรรมการผู้จัดการ

ต้นฉบับ

- ๓ -

ในกรณีที่ต้องจัดหาสำนักงาน และที่พักชั่วคราวผู้รับจ้างจะต้องจัดทำให้แล้วเสร็จภายใน ๔๕ วัน นับตั้งแต่วันลงนามในสัญญา และจะต้องจัดให้มีไฟฟ้าและแสงสว่างตลอดจนน้ำอุปโภคบริโภคตามควรแก่กรณี

สถานที่ที่จะก่อสร้างหรือจัดหาสำนักงาน และที่พักชั่วคราว จะต้องได้รับความเห็นชอบจากผู้ว่าจ้างก่อน ผู้รับจ้างมีหน้าที่จัดหารถยนต์ปิคอัพขนาดเครื่องยนต์ไม่น้อยกว่า ๒,๔๐๐ ซี.ซี. ที่มีสภาพใช้งานได้ดี โดยเป็นรถยนต์ใหม่หรือจดทะเบียนมาแล้วไม่เกิน ๑ ปี โดยนับถึงวันเริ่มทำงานตามสัญญา จำนวน.....คัน พร้อมพนักงานขับให้สำหรับเจ้าหน้าที่ของกรมทางหลวง ในการควบคุมงานจ้างเหมา ก่อสร้างทางหรือสะพาน ตามสัญญา ตั้งแต่วันเริ่มงานจนแล้วเสร็จ โดยผู้รับจ้างเป็นผู้ออกค่าใช้จ่ายเกี่ยวกับ น้ำมันเชื้อเพลิง น้ำมันหล่อลื่น ค่าอะไหล่ ค่าซ่อม ค่าจ้าง และค่าล่วงเวลาของพนักงานขับทั้ง.....คัน และผู้รับจ้างต้องรับผิดชอบในกรณีที่เกิดความเสียหาย หรืออุบัติเหตุอันเกิดขึ้นจากการใช้รถยนต์ดังกล่าว ไม่ว่าความเสียหายนั้นจะเกิดขึ้นกับเจ้าหน้าที่ของกรมทางหลวง หรือกรมทางหลวง และเพื่อประโยชน์ของ ทางราชการ ตามนัยหนังสือสำนักงานเลขาธิการคณะรัฐมนตรี ที่ สร.๐๒๐๓/๙๒๑๒ ลงวันที่ ๑๘ กรกฎาคม ๒๕๒๗ กรมทางหลวงสงวนสิทธิที่จะแก้ไขเพิ่มเติมเงื่อนไข หรือร่างสัญญาตามที่เห็นสมควร

๑๒. เป็นหน้าที่ของผู้รับจ้างจะต้องขอตรวจรายละเอียด และตรวจสอบสภาพข้อเท็จจริงของ สถานที่ที่ต้องทำงานเองก่อนการยื่นประกาศประกวดราคาจ้างด้วยวิธีการทางอิเล็กทรอนิกส์

๑๓. การปรับราคาค่างานก่อสร้าง

การปรับราคาค่างานก่อสร้างตามสูตรการปรับราคาดังระบุในข้อ ๑.๕ จะนำมาใช้ในกรณีที่ ค่าจ้างก่อสร้างลดลงหรือเพิ่มขึ้น

๑. การขอเงินเพิ่มค่าจ้างก่อสร้างตามสัญญาแบบปรับราคาได้นี้ เป็นหน้าที่ของผู้รับจ้างที่ จะต้องเรียกร้องภายในกำหนด ๙๐ วัน นับตั้งแต่วันที่ผู้รับจ้างได้ส่งมอบงานงวดสุดท้าย หากพ้นกำหนดนี้ไปแล้ว ผู้รับจ้างไม่มีสิทธิที่จะเรียกร้องเงินเพิ่มค่าจ้างก่อสร้างจากผู้ว่าจ้างได้อีกต่อไป และในกรณีที่ผู้ว่าจ้างจะต้องเรียก เงินคืนจากผู้รับจ้าง ให้ผู้ว่าจ้างที่เป็นคู่สัญญาเรียกเงินคืนจากผู้รับจ้างโดยเร็ว หรือให้หักค่าจ้างของงวดต่อไป หรือให้หักเงินจากหลักประกันสัญญาแล้วแต่กรณี

๒. การพิจารณาคำนวณเงินเพิ่มหรือลด และการจ่ายเงินเพิ่มหรือเรียกเงินคืนจากผู้รับจ้าง ตามเงื่อนไขของสัญญาแบบปรับราคาได้ ต้องได้รับการตรวจสอบและเห็นชอบจากสำนักงบประมาณและให้ถือ การพิจารณาของสำนักงบประมาณเป็นที่สิ้นสุด

สูตรการปรับราคา (สูตรค่า K) จะต้องคงที่ที่ระดับที่กำหนดไว้ในวันแล้วเสร็จตามที่กำหนดไว้ใน สัญญาหรือภายในระยะเวลาที่กรมได้ขยายออกไป โดยจะใช้สูตรของทางราชการที่ได้รับระบุไว้ในข้อ ๑.๕

ประเภทงานก่อสร้างและสูตรที่ใช้กับสัญญาแบบปรับราคาได้

ในการพิจารณาเพิ่มหรือลดราคาค่างานจ้างเหมาก่อสร้างให้คำนวณตามสูตร ดังนี้.-

$$P = (PO) \times (K)$$

กำหนดให้ P = ราคาค่างานต่อหน่วยหรือราคาค่างานเป็นงวดที่จะต้องจ่ายให้ผู้รับจ้าง

PO = ราคาค่างานต่อหน่วยที่ผู้รับจ้างประมูลได้ หรือราคาค่างานเป็นงวด ซึ่งระบุไว้ใน สัญญาแล้วแต่กรณี

K = ESCALATION FACTOR ที่หักด้วย ๔ % เมื่อต้องเรียกค่าจ้างหรือลดเงินเพิ่ม ๔ % เมื่อต้องเรียกค่าจ้างคืน

(ลงชื่อ).....ผู้ว่าจ้าง

(นายรพี ตั้งทรงสุวรรณ)

ผู้อำนวยการแขวงทางหลวงศรีสะเกษที่ ๒

(ลงชื่อ).....ผู้รับจ้าง

บริษัท เอิร์ท ซี จำกัด

EARTH ZEE CO., LTD.

กรรมการผู้จัดการ

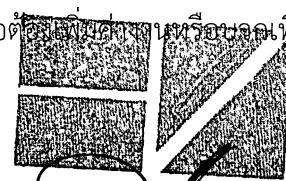

ต้นฉบับ

- ๔ -

ESCALATION FACTOR K หาได้จากสูตรซึ่งแบ่งตามประเภทและลักษณะงานก่อสร้างดังนี้

หมวดที่ ๑ งานอาคาร

งานอาคาร หมายถึง ตัวอาคาร เช่น ที่ทำการ โรงเรียน โรงพยาบาล หอพัก ที่พัก หอประชุมอัมจันทร์ ยิมเนเซียม สระว่ายน้ำ โรงอาหาร คลังพัสดุ โรงงาน รั้ว เป็นต้น และให้หมายรวมถึง

- ๑.๑ ไฟฟ้าของอาคารบรรจุถึงสายเมนจำหน่าย แต่ไม่รวมถึงหม้อแปลงและระบบไฟฟ้าภายในบริเวณ
- ๑.๒ ประปาของอาคารบรรจุถึงท่อเมนจำหน่าย แต่ไม่รวมถึงระบบประปาภายในบริเวณ
- ๑.๓ ระบบท่อหรือระบบสายต่าง ๆ ที่ติดหรือฝังอยู่ในส่วนของอาคาร เช่น ท่อปรับอากาศ ท่อก๊าซ สายไฟฟ้าสำหรับเครื่องปรับอากาศ สายล่อฟ้า ฯลฯ
- ๑.๔ ทางระบายน้ำของอาคารจนถึงทางระบายน้ำภายนอก
- ๑.๕ ส่วนประกอบที่จำเป็นสำหรับอาคาร เฉพาะส่วนที่ติดกับอาคาร โดยต้องสร้างหรือประกอบพร้อมกับการก่อสร้างอาคาร แต่ไม่รวมถึงเครื่องจักรหรือเครื่องมือกลที่นำมาประกอบหรือ ติดตั้ง เช่น ลิฟท์ เครื่องคอมพิวเตอร์ เครื่องสูบน้ำ เครื่องปรับอากาศ พัดลม ฯลฯ
- ๑.๖ ทางเท้ารอบอาคาร ดินถม ดินดัก ห่างจากอาคารโดยรอบไม่เกิน ๓ เมตร

$$\text{ใช้สูตร } K = 0.25 + 0.15 \text{ It/Io} + 0.10 \text{ Ct/Co} + 0.40 \text{ Mt/Mo} + 0.10 \text{ St/So}$$

หมวดที่ ๒ งานดิน

๒.๑ งานดิน หมายถึง การขุดดิน การตักดิน การบดอัดดิน การขุดหน้าดิน การเกลี่ยบดอัดดิน การขุด-ถมบดอัดแน่น เขื่อน คลอง คันคลอง คันกันน้ำ คันทาง ซึ่งต้องใช้เครื่องจักร เครื่องมือกลปฏิบัติงาน

สำหรับการถมดิน ให้หมายความถึงการถมดินหรือทรายหรือวัสดุอื่น ที่มีการควบคุมคุณสมบัติของวัสดุนั้นๆ และมีข้อกำหนดวิธีการถม รวมทั้งมีการบดอัดแน่นโดยใช้เครื่องจักร เครื่องมือกล เพื่อให้ได้มาตรฐานตามที่กำหนดไว้ เช่นเดียวกับงานก่อสร้างถนนหรือเขื่อนชลประทาน

ทั้งนี้ ให้รวมถึงงานประเภท EMBANKMENT , EXCAVATION , SUBBASE , SELECTED MATERIAL , UNTREATED BASE และ SHOULDER

$$\text{ใช้สูตร } K = 0.30 + 0.10 \text{ It/Io} + 0.40 \text{ Et/Eo} + 0.20 \text{ Ft/Fo}$$

๒.๒ งานหินเรียง หมายถึง งานหินขนาดใหญ่นำมาเรียงกันเป็นชั้นให้เป็นระเบียบ จนได้ความหนาที่ต้องการ โดยในช่องว่างระหว่างหินใหญ่จะแซมด้วยหินย่อย หรือกรวดขนาดต่าง ๆ และทรายให้เต็มช่องว่าง มีการควบคุมคุณสมบัติของวัสดุและมีข้อกำหนดวิธีปฏิบัติโดยใช้เครื่องจักร เครื่องมือกล หรือแรงคน และให้หมายความรวมถึงงานหินทิ้ง งานหินเรียงยาแนว หรืองานหินใหญ่ที่มีลักษณะคล้ายคลึงกันเพื่อการป้องกันการกัดเซาะพังทลายของลาดตลิ่งและท้องลำน้ำ

$$\text{ใช้สูตร } K = 0.40 + 0.20 \text{ It/Io} + 0.20 \text{ Mt/Mo} + 0.20 \text{ Ft/Fo}$$

(ลงชื่อ).....ผู้ว่าจ้าง

(นายรพี ตั้งทรงสุวรรณ์)

ผู้อำนวยการแขวงทางหลวงศรีสะเกษที่ ๒

(ลงชื่อ).....รับจ้าง

บริษัท เอิร์ธ ซี จำกัด
EARTH ZEE CO., LTD.
(นายธินเดช ศเวตคชสาร)

กรรมการผู้จัดการ

ต้นฉบับ

- ๕ -

๒.๓ งานเจาะระเบิดหิน หมายถึง งานเจาะระเบิดหินทั่วไป ระยะทางขนย้าย ไป - กลับ ประมาณไม่เกิน ๒ กิโลเมตร ยกเว้นงานเจาะระเบิดอุโมงค์ซึ่งต้องใช้เทคนิคขั้นสูง

$$\text{ใช้สูตร } K = 0.45 + 0.15 \text{ It/Io} + 0.10 \text{ Mt/Mo} + 0.20 \text{ Et/Eo} + 0.10 \text{ Ft/Fo}$$

หมวดที่ ๓ งานทาง

๓.๑ งานผิวทาง PRIME COAT , TACK COAT , SEAL COAT

$$\text{ใช้สูตร } K = 0.30 + 0.40 \text{ At/Ao} + 0.20 \text{ Et/Eo} + 0.10 \text{ Ft/Fo}$$

๓.๒ งานผิวทาง SURFACE TREATMENT, SLURRY SEAL

$$\text{ใช้สูตร } K = 0.30 + 0.10 \text{ Mt/Mo} + 0.30 \text{ At/Ao} + 0.20 \text{ Et/Eo} + 0.10 \text{ Ft/Fo}$$

๓.๓ งานผิวทาง ASPHALTIC CONCRETE , PENETRATION MACADAM

$$\text{ใช้สูตร } K = 0.30 + 0.10 \text{ Mt/Mo} + 0.40 \text{ At/Ao} + 0.10 \text{ Et/Eo} + 0.10 \text{ Ft/Fo}$$

๓.๔ งานผิวถนนคอนกรีตเสริมเหล็ก หมายถึง ผิวถนนคอนกรีตที่ใช้เหล็กเสริม ซึ่งประกอบด้วยตะแกรงเหล็กเส้นหรือตะแกรงลวดเหล็กกล้าเชื่อมติด (WELDED STEEL WIRE FABRIC) เหล็กเดือย (DOWEL BAR) เหล็กยึด (DEFORMED TIE BAR) และรอยต่อต่าง ๆ (JOINT) ทั้งนี้ให้หมายความรวมถึงแผ่นพื้นคอนกรีตเสริมเหล็กบริเวณคอสสะพาน (R.C. BRIDGE APPROACH) ด้วย

$$\text{ใช้สูตร } K = 0.30 + 0.10 \text{ It/Io} + 0.35 \text{ Ct/Co} + 0.10 \text{ Mt/Mo} + 0.15 \text{ St/So}$$

๓.๕ งานท่อระบายน้ำคอนกรีตเสริมเหล็กและงานบ่อพัก หมายถึง ท่อคอนกรีตเสริมเหล็ก สำหรับงานระบายน้ำ (PRECAST REINFORCED CONCRETE DRAINAGE PIPE) งานวางระบายน้ำ คอนกรีตเสริมเหล็ก งานลาดคอนกรีตเสริมเหล็กวางระบายน้ำและบริเวณลาดคอสสะพาน รวมทั้งงานบ่อพัก คอนกรีตเสริมเหล็ก และงานคอนกรีตเสริมเหล็กอื่นที่มีรูปแบบและลักษณะงานคล้ายคลึงกัน เช่น งานบ่อพัก (MANHOLE) ท่อร้อยสายโทรศัพท์ ท่อร้อยสายไฟฟ้า เป็นต้น

$$\text{ใช้สูตร } K = 0.35 + 0.20 \text{ It/Io} + 0.15 \text{ Ct/Co} + 0.15 \text{ Mt/Mo} + 0.15 \text{ St/So}$$

๓.๖ งานโครงสร้างคอนกรีตเสริมเหล็กและงานเชื่อมกันตลิ่ง หมายถึง สะพานคอนกรีตเสริมเหล็ก โครงสร้างฐานรากคอนกรีตเสริมเหล็กคอสสะพาน (R.C.BEARING UNIT) ท่อเหลี่ยมคอนกรีตเสริมเหล็ก (R.C. BOX CULVERT) หอดังน้ำโครงสร้างคอนกรีตเสริมเหล็ก เชื่อมกันตลิ่งคอนกรีตเสริมเหล็ก ทำเทียบเรือ คอนกรีตเสริมเหล็กและสิ่งก่อสร้างอื่นที่มีลักษณะคล้ายคลึงกัน

$$\text{ใช้สูตร } K = 0.30 + 0.10 \text{ It/Io} + 0.15 \text{ Ct/Co} + 0.20 \text{ Mt/Mo} + 0.25 \text{ St/So}$$

๓.๗ งานโครงสร้างเหล็ก หมายถึง สะพานเหล็กสำหรับคนเดินข้ามถนน โครงเหล็ก สำหรับติดตั้งป้ายจราจรชนิดแขวนสูง เสาไฟฟ้าแรงสูง เสาวิทยุ เสาโทรทัศน์ หรืองานโครงเหล็กอื่นที่มี ลักษณะคล้ายคลึงกันแต่ไม่รวมถึงงานติดตั้งเสาโครงเหล็กสายส่งของการไฟฟ้าฝ่ายผลิตแห่งประเทศไทย

$$\text{ใช้สูตร } K = 0.25 + 0.10 \text{ It/Io} + 0.05 \text{ Ct/Co} + 0.20 \text{ Mt/Mo} + 0.40 \text{ St/So}$$

(ลงชื่อ) ผู้ว่าจ้าง

(นายรพี ตั้งทรงสุวรรณ)

ผู้อำนวยการแขวงทางหลวงศรีสะเกษที่ ๒

(ลงชื่อ) บริษัท เอิร์ทซี จำกัด รับจ้าง

EARTH ZEE CO., LTD

(นายธนเดช เศวตคชสาร)

กรรมการผู้จัดการ

ต้นฉบับ

- ๖ -

หมวดที่ ๔ งานชลประทาน

๔.๕ งานคอนกรีตไม่รวมเหล็กและคอนกรีตตาดคลอง หมายถึง งานคอนกรีตเสริมเหล็กที่หักส่วนของเหล็กออกมาแยกคำนวณต่างหากของงานฝ่าย ทางระบายน้ำล้น หรืออาคารชลประทานประกอบของเขื่อน ซึ่งมีสัญญาแยกจ่ายเฉพาะงานคอนกรีตดังกล่าวเท่านั้น

$$\text{ใช้สูตร } K = ๐.๔๐ + ๐.๑๕ \text{ It/Io} + ๐.๒๕ \text{ Ct/Co} + ๐.๒๐ \text{ Mt/Mo}$$

ดัชนีราคาที่ใช้คำนวณตามสูตรที่ใช้กับสัญญาแบบปรับราคาได้ จัดทำขึ้นโดยกระทรวงพาณิชย์

- K = ESCALATION FACTOR
- It = ดัชนีราคาผู้บริโภคทั่วไปของประเทศ ในเดือนที่ส่งงานแต่ละงวด
- Io = ดัชนีราคาผู้บริโภคทั่วไปของประเทศ ในเดือนที่เสนอราคาประกวดราคา
- Ct = ดัชนีราคาซีเมนต์ ในเดือนที่ส่งงานแต่ละงวด
- Co = ดัชนีราคาซีเมนต์ ในเดือนที่เสนอราคาประกวดราคา
- Mt = ดัชนีราคาวัสดุก่อสร้าง (ไม่รวมเหล็กและซีเมนต์) ในเดือนที่ส่งงานแต่ละงวด
- Mo = ดัชนีราคาวัสดุก่อสร้าง (ไม่รวมเหล็กและซีเมนต์) ในเดือนที่เสนอราคาประกวดราคา
- St = ดัชนีราคาเหล็ก ในเดือนที่ส่งงานแต่ละงวด
- So = ดัชนีราคาเหล็ก ในเดือนที่เสนอราคาประกวดราคา
- Gt = ดัชนีราคาเหล็กแผ่นเรียบที่ผลิตในประเทศ ในเดือนที่ส่งงานแต่ละงวด
- Go = ดัชนีราคาเหล็กแผ่นเรียบที่ผลิตในประเทศ ในเดือนที่เสนอราคาประกวดราคา
- At = ดัชนีราคาแอสฟัลท์ ในเดือนที่ส่งงานแต่ละงวด
- Ao = ดัชนีราคาแอสฟัลท์ ในเดือนที่เสนอราคาประกวดราคา
- Et = ดัชนีราคาเครื่องจักรกลและบริภัณฑ์ ในเดือนที่ส่งงานแต่ละงวด
- Eo = ดัชนีราคาเครื่องจักรกลและบริภัณฑ์ ในเดือนที่เสนอราคาประกวดราคา
- Ft = ดัชนีราคาน้ำมันดีเซลหมุนเร็ว ในเดือนที่ส่งงานแต่ละงวด
- Fo = ดัชนีราคาน้ำมันดีเซลหมุนเร็ว ในเดือนที่เสนอราคาประกวดราคา
- ACT = ดัชนีราคาท่อซีเมนต์ใยหิน ในเดือนที่ส่งงานแต่ละงวด
- ACo = ดัชนีราคาท่อซีเมนต์ใยหิน ในเดือนที่เสนอราคาประกวดราคา
- PVCT = ดัชนีราคาท่อ PVC ในเดือนที่ส่งงานแต่ละงวด
- PVCo = ดัชนีราคาท่อ PVC ในเดือนที่เสนอราคาประกวดราคา
- GIPT = ดัชนีราคาท่อเหล็กออบสังกะสี ในเดือนที่ส่งงานแต่ละงวด
- GIPo = ดัชนีราคาท่อเหล็กออบสังกะสี ในเดือนที่เสนอราคาประกวดราคา
- PEt = ดัชนีราคาท่อ HYDENSITY POLYETHYLENE ในเดือนที่ส่งงานแต่ละงวด
- PEo = ดัชนีราคาท่อ HYDENSITY POLYETHYLENE ในเดือนที่เสนอราคาประกวดราคา
- Wt = ดัชนีราคาสายไฟฟ้า ในเดือนที่ส่งงานแต่ละงวด
- Wo = ดัชนีราคาสายไฟฟ้า ในเดือนที่เสนอราคาประกวดราคา

(ลงชื่อ) ผู้ว่าจ้าง
(นายรพี ตั้งทรงสุวรรณ)

ผู้อำนวยการแขวงทางหลวงศรีสะเกษที่ ๒

(ลงชื่อ) บริษัท เอิร์ท ซี จำกัด
EARTH ZEE CO., LTD
(นายธนเดช เสวตคชสาร)

กรรมการผู้จัดการ

ต้นฉบับ

- ๗ -

วิธีการคำนวณที่ใช้กับสัญญาแบบปรับราคาได้

๑. การคำนวณค่า K จากสูตร ตามลักษณะงานนั้น ๆ ให้ใช้ตัวเลขดัชนีราคาวัสดุก่อสร้างของกระทรวงพาณิชย์ โดยใช้ฐานของปี ๒๕๓๐ เป็นเกณฑ์ในการคำนวณ
๒. การคำนวณค่า K สำหรับกรณีที่มียางก่อสร้างหลายประเภทรวมอยู่ในสัญญาเดียวกัน จะต้องแยกค่างานก่อสร้างแต่ละประเภทให้ชัดเจนตามลักษณะของงานนั้น และให้สอดคล้องกับสูตรที่ได้กำหนดไว้
๓. การคำนวณค่า K กำหนดให้ใช้ทศนิยม ๓ ตำแหน่งทุกขั้นตอน โดยไม่มีการปัดเศษและกำหนดให้ทำเลขสัมพันธ์ (เปรียบเทียบ) ให้เป็นผลสำเร็จก่อน แล้วจึงนำผลลัพธ์ไปคูณกับตัวเลขคงที่หน้าเลขสัมพันธ์นั้น
๔. ให้พิจารณาเงินเพิ่มหรือลดราคาค่างาน จากราคาที่ผู้รับจ้างทำสัญญาตกลงกับผู้ว่าจ้างเมื่อค่า K ตามสูตรสำหรับงานก่อสร้างนั้นๆ ในเดือนที่ส่งมอบงานมีค่าเปลี่ยนแปลงไปจากค่า K ในเดือนเสนอราคาประกวดราคามากกว่า ๔ % ขึ้นไป โดยนำเฉพาะส่วนที่เกิน ๔ % มาคำนวณปรับเพิ่มหรือลดค่างานแล้วแต่กรณี (โดยไม่คิด ๔ % แรกให้)
๕. ในกรณีที่ผู้รับจ้าง ไม่สามารถทำการก่อสร้างให้แล้วเสร็จตามระยะเวลาในสัญญา โดยเป็นความผิดของผู้รับจ้าง ค่า K ตามสูตรต่าง ๆ ที่จะนำมาใช้ในการคำนวณค่างาน ให้ใช้ค่า K ของเดือนสุดท้ายตามอายุสัญญา หรือค่า K ของเดือนที่ส่งมอบงานจริง แล้วแต่ที่ว่าค่า K ตัวใดจะมีค่าน้อยกว่า
๖. การจ่ายเงินแต่ละงวด ให้จ่ายค่าจ้าง งานที่ผู้รับจ้างทำได้แต่ละงวด ตามสัญญาไปก่อน ส่วนค่างานเพิ่มหรือค่างานลดลง ซึ่งจะคำนวณได้ต่อเมื่อทราบดัชนีราคาวัสดุก่อสร้าง ซึ่งนำมาคำนวณหาค่า K ของเดือนที่ส่งมอบงานงวดนั้น ๆ เป็นที่แน่นอนแล้ว เมื่อคำนวณเงินเพิ่มได้ให้ขอทำความตกลงเรื่องการเงินกับสำนักงบประมาณ

(ลงชื่อ) ผู้ว่าจ้าง
(นายรพี ตั้งทรงสุวรรณ)
ผู้อำนวยการแขวงทางหลวงศรีสะเกษที่ ๒

(ลงชื่อ) ผู้รับจ้าง
บริษัท เอิร์ท ซี จำกัด
EARTH ZEE CO., LTD.
(บริษัทรับจ้าง)
กรรมการผู้จัดการ

ต้นฉบับ

ข้อ ๒.๕ หมวด ๕

แบบสัญญาเลขที่ ศก.๒/ ๑๑ /๒๕๖๕ ลงวันที่ ๙ กุมภาพันธ์ ๒๕๖๕

รายการงานและเงื่อนไขที่ผู้รับจ้างต้องรับผิดชอบในความชำรุดบกพร่องของงานจ้าง
หรือความเสียหายภายในกำหนดเวลา

.....

๑. ภายในกำหนด ๒ ปี

ผู้รับจ้างซึ่งได้ทำสัญญาจ้างกับกรมทางหลวงจะต้องรับประกันความชำรุดบกพร่องของงานจ้างตามเงื่อนไขที่กำหนดภายในระยะเวลาไม่น้อยกว่า ๒ ปี นับถัดจากวันที่กรมทางหลวงได้รับมอบงานยกเว้นงานจ้างตามข้อ ๒ และ ข้อ ๓

๒. ภายในกำหนด ๑ ปี

- ๒.๑ งานคันทางดิน (ถนนดิน)
- ๒.๒ งานผิวทางลูกรัง
- ๒.๓ รางระบายน้ำที่ไม่ลาดคอนกรีต (Concrete)
- ๒.๔ ไหล่ทางลูกรัง
- ๒.๕ ลาดข้างทางและลาดคอสะพานที่ไม่มีการป้องกันการกัดเซาะ
- ๒.๖ ลาดดินตัด (Back Slope) ที่ไม่มีการป้องกันการกัดเซาะ
- ๒.๗ งานปลูกหญ้า
- ๒.๘ งานปลูกต้นไม้
- ๒.๙ งานตีเส้นโดยใช้สีชนิดโรยลูกแก้ว ยกเว้นสีเทอร์โมพลาสติก (Thermoplastic)
- ๒.๑๐ งานทาสีทั่วไป

๓. ภายในกำหนด ๓ ปี

อุปกรณ์ที่ใช้ในการติดตั้งไฟฟ้าแสงสว่าง และไฟสัญญาณจราจร ยกเว้นหลอดไฟฟ้า

(ลงชื่อ).....ผู้ว่าจ้าง
(นายรพี ตั้งทรงสุวรรณ)

ผู้อำนวยการแขวงทางหลวงศรีสะเกษที่ ๒

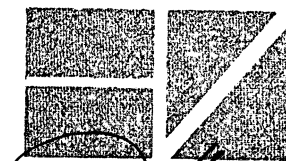

(ลงชื่อ)บริษัท เอิร์ท ซี จำกัดผู้รับจ้าง
EARTH ZEE CO., LTD.
(นายอินเดช ไชวดีคชสาร)

กรรมการผู้จัดการ

ต้นฉบับ

ข้อ ๒.๙ ผนวก ๙

แบบสัญญาเลขที่ ศก.๒/ ๑๑ /๒๕๖๕ ลงวันที่ ๙ กุมภาพันธ์ ๒๕๖๕



ข้อกำหนดและมาตรฐานทั่วไป

งานติดตั้งไฟฟ้าแสงสว่างบนทางหลวง
(GENERAL SPECIFICATION)

กรมทางหลวง

มกราคม ๒๕๖๒

กระทรวงคมนาคม

(ลงชื่อ).....ผู้ว่าจ้าง

(นายรพี ตั้งทรงสุวรรณ์)

ผู้อำนวยการแขวงทางหลวงศรีสะเกษที่ ๒

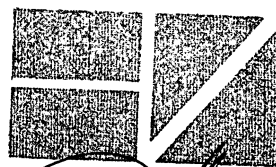

(ลงชื่อ).....ผู้รับจ้าง

บริษัท เอิร์ทซี จำกัด
EARTH ZEE CO., LTD

(นายธเนศ ใจดี)

กรรมการผู้จัดการ

3

คู่มือ เครื่องหมายควบคุมการจราจร ในงานก่อสร้าง งานบูรณะ และ งานบำรุงรักษาทางหลวงแผ่นดิน

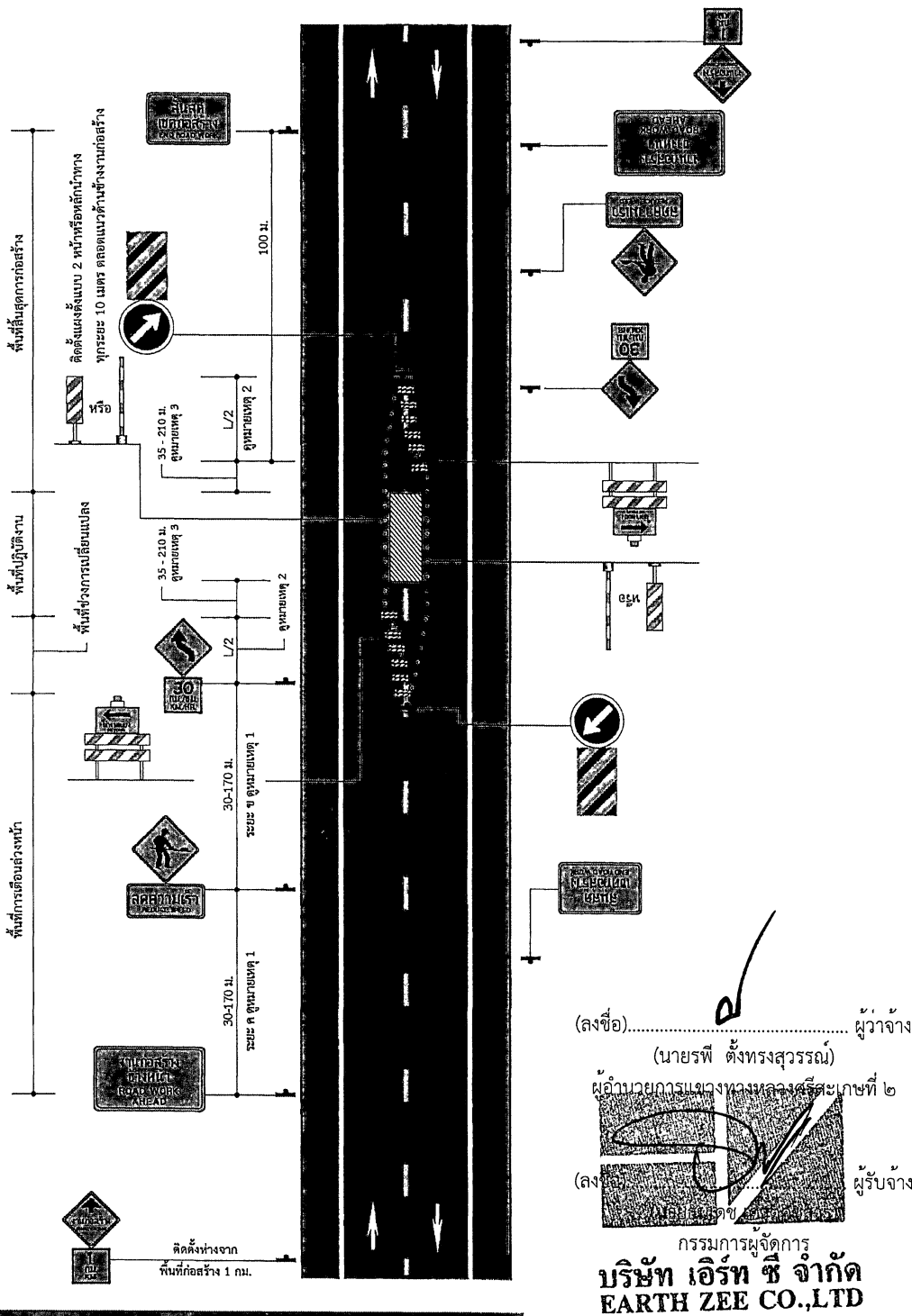

ต้นฉบับ

ข้อ ๒.๑๓ ผนวก ๑๓

แนบสัญญาเลขที่ ศก.๒/ ๑๑ /๒๕๖๕ ลงวันที่ ๙ กุมภาพันธ์ ๒๕๖๕

เงื่อนไขการเสนอแผนการทำงาน

ภายในกำหนดระยะเวลา.....๗.....วัน นับถัดจากวันลงนามในสัญญา ผู้รับจ้างจะต้องจัดทำแผนการทำงานส่งให้ผู้ว่าจ้างตรวจสอบและแผนการทำงานดังกล่าวต้องได้รับความเห็นชอบจากผู้ว่าจ้างก่อนจึงจะลงมือทำงานได้

แผนการทำงานจะต้องแสดงลำดับขั้นตอนและช่วงเวลาที่ทำงานแต่ละรายการตามสัญญาให้ครบถ้วนชัดเจนและเป็นไปได้ โดยงานทั้งหมดต้องแล้วเสร็จบริบูรณ์ภายในกำหนดเวลาของสัญญา

ในกรณีมีความจำเป็นต้องปรับแผนการทำงานในระหว่างการทำงาน ผู้รับจ้างต้องเสนอแผนการทำงานที่ปรับใหม่แก่ผู้ว่าจ้างเพื่อให้ความเห็นชอบก่อนทุกครั้ง

(ลงชื่อ).....ผู้ว่าจ้าง
(นายพี ตั้งทรงสุวรรณ)

ผู้อำนวยการแขวงทางหลวงศรีสะเกษที่ ๒

(ลงชื่อ).....ผู้รับจ้าง
บริษัท เอิร์ท ซี จำกัด
EARTH ZEE CO.,LTD
กรรมการผู้จัดการ

ต้นฉบับ

ข้อ ๒๑๔ ผนวก ๑๔

เอกสารแนบท้ายสัญญาเลขที่ ศก.๒/๑๑/๒๕๖๕ ลงวันที่ ๒๕ มกราคม ๒๕๖๕



แนวทางการพิจารณา
ขยายอายุสัญญาหรือการงดหรือลดค่าปรับ
งานจ้างเหมาของกรมทางหลวง

กรมทางหลวง

(ลงชื่อ) ผู้ว่าจ้าง
(นายพี ดั่งทรงสุวรรณ)
ผู้อำนวยการแขวงทางหลวงศรีสะเกษที่ ๒



(ลงชื่อ) ผู้รับจ้าง
บริษัท เอ็ม.ดี. จำกัด
KARNZEE CO., LTD
กรรมการผู้จัดการ



ณ.ก. เลขที่รับ 4161 วันที่ - ๖ ส.ค. ๒๕๖๑
 เลขที่รับ ๑๑๙๘ วันที่ ๖ ส.ค. ๒๕๖๑

กรมทางหลวง
 เลขที่รับ ๓ ๑๕๕๒๔
 วันที่ ๖ ส.ค. ๒๕๖๑
 เวลา ๑๖.๓๑

บันทึกข้อความ

ส่วนราชการ สำนักก่อสร้างทางที่ ๑ ส่วนบริหารงานทั่วไป โทร. ๐๒-๓๕๕-๖๘๐๒, ๒๓๐๒๓
 ที่ สท.๑/๕๐๕๓ วันที่ ๖ สิงหาคม ๒๕๖๑

เรื่อง แนวทางการพิจารณาขยายอายุสัญญาหรือการงดหรือลดค่าปรับงานจ้างเหมาของกรมทางหลวง

①

เรียน อทล.

ตามที่คณะกรรมการพิจารณาปัญหาเกี่ยวกับงานจ้างเหมา ได้ประชุมคณะกรรมการฯ เรื่อง หลักเกณฑ์ในการพิจารณาขยายอายุสัญญา และได้มีการปรับปรุงแนวทางการพิจารณาขยายอายุสัญญาหรือการงดหรือลดค่าปรับงานจ้างเหมาของกรมทางหลวงเสนอมาร่วมนี้ ทั้งนี้เพื่อให้การปฏิบัติงานเป็นไปในทางเดียวกัน

จึงเรียนมาเพื่อโปรดพิจารณา หากเห็นชอบจะได้เวียนให้หน่วยงานที่เกี่ยวข้องเพื่อถือปฏิบัติต่อไป พร้อมนี้ได้แนบแนวทางการพิจารณาขยายอายุสัญญาหรือการงดหรือลดค่าปรับงานจ้างเหมาด้วยแล้ว

MMW

(นายกมล หมั่นทำ)

รองอธิบดีฝ่ายดำเนินงาน

ประธานคณะกรรมการพิจารณาปัญหาเกี่ยวกับงานจ้างเหมา

สำนักก่อสร้างทางที่ ๑
 กรมทางหลวง
 เลขที่รับ ๑๐๗๗
 วันที่ ๖ ส.ค. ๒๕๖๑
 เวลา ๑๖.๑๕ น.

②

เรียน ประธานคณะกรรมการฯ (อทล.)

- เห็นชอบ
- ลงนามแล้ว
- ลงนามส่งต่อไป

MMW

นายชานินทร์ สมบูรณ์

อธิบดีกรมทางหลวง
 ๖ ส.ค. ๒๕๖๑

(ลงชื่อ).....ผู้ว่าจ้าง

(นายรพี ตั้งทรงสุวรรณ์)

ผู้อำนวยการแขวงทางหลวงชนบทสระบุรี เขต ๒

(ลงชื่อ).....ผู้รับจ้าง

MMW

กรรมการผู้จัดการ
บริษัท เอิร์ท ซี จำกัด
EARTH ZEE CO.,LTD

③

(สท.๑)
 ๖ ส.ค. ๒๕๖๑

- ถือว่าจบงาน ②
- ดำเนินการต่อไป

MMW

(นายกมล หมั่นทำ)

รองอธิบดีกรมทางหลวง

๖ ส.ค. ๒๕๖๑
 ที่ สท.๑.๑/๕๐๕๓ ๖ ส.ค. ๒๕๖๑

④ เรียน ผู้อำนวยการสำนัก ศูนย์เทคโนโลยีสารสนเทศ
 เลขานุการกรม ผู้อำนวยการกอง สำนักงน
 สำนักงานทางหลวง ศูนย์สร้างและบูรณะสะพาน
 แขวงทางหลวง สำนักงานบำรุงทาง
 เพื่อทราบตาม ① + ② และแจ้งเวียนให้หน่วยงาน
 ในสังกัดทราบและถือปฏิบัติ

(นายสว่าง บูรณธนานุกิจ)

เลขานุการคณะกรรมการพิจารณาปัญหาเกี่ยวกับงานจ้างเหมา

ต้นฉบับ

แนวทางการพิจารณาขยายอายุสัญญาหรือการงดหรือลดค่าปรับ งานจ้างเหมาของกรมทางหลวง

กฎหมาย ระเบียบ คำสั่ง หนังสือเวียนที่เกี่ยวข้อง

1. พระราชบัญญัติการจัดซื้อจัดจ้างและการบริหารพัสดุภาครัฐ พ.ศ.2560 มาตรา 102

การงดหรือลดค่าปรับให้แก่คู่สัญญา หรือการขยายเวลาทำการตามสัญญาหรือข้อตกลง ให้อยู่ในดุลพินิจของผู้มีอำนาจที่จะพิจารณาได้ตามจำนวนวันที่มีเหตุเกิดขึ้นจริง เฉพาะในกรณีดังต่อไปนี้

- (1) เหตุเกิดจากความผิดหรือความบกพร่องของหน่วยงานของรัฐ
- (2) เหตุสุดวิสัย
- (3) เหตุเกิดจากเหตุการณ์อันหนึ่งอันใดที่คู่สัญญาไม่ต้องรับผิดชอบตามกฎหมาย
- (4) เหตุอื่นตามที่รัฐมนตรีกำหนดในกฎกระทรวง

หลักเกณฑ์และวิธีการของงดหรือลดค่าปรับให้แก่คู่สัญญา หรือการขยายเวลาทำการตามสัญญาหรือข้อตกลง ให้เป็นไปตามระเบียบที่รัฐมนตรีกำหนด

2. ระเบียบกระทรวงการคลังว่าด้วยการจัดซื้อจัดจ้างและการบริหารพัสดุภาครัฐ พ.ศ.2560

ข้อ 182 การงดหรือลดค่าปรับให้แก่คู่สัญญา หรือการขยายเวลาทำการตามสัญญาหรือข้อตกลงตามมาตรา 102 ในกรณีที่มีเหตุเกิดจากความผิดหรือความบกพร่องของหน่วยงานของรัฐ หรือเหตุสุดวิสัย หรือเกิดจากเหตุการณ์อันหนึ่งอันใดที่คู่สัญญาไม่ต้องรับผิดชอบตามกฎหมายหรือเหตุอื่นตามที่กำหนดในกฎกระทรวง ทำให้คู่สัญญาไม่สามารถส่งมอบสิ่งของหรืองานตามเงื่อนไขและกำหนดเวลาแห่งสัญญาได้ ให้หน่วยงานของรัฐระบุไว้ในสัญญาหรือข้อตกลงกำหนดให้คู่สัญญาต้องแจ้งเหตุดังกล่าวให้หน่วยงานของรัฐทราบภายใน 15 วันนับถัดจากวันที่เหตุนั้นได้สิ้นสุดลง หรือตามที่กำหนดในกฎกระทรวง หากมิได้แจ้งภายในเวลาที่กำหนด คู่สัญญาจะยกมากล่าวอ้างเพื่อของดหรือลดค่าปรับ หรือขอขยายเวลาในภายหลังมิได้ เว้นแต่กรณีเหตุเกิดจากความผิดหรือความบกพร่องของหน่วยงานของรัฐซึ่งมีหลักฐานชัดเจน หรือหน่วยงานของรัฐทราบคืออยู่แล้วตั้งแต่ต้น

3. คำสั่งกรมทางหลวง ที่ บ.1/120/2560 ลงวันที่ 29 สิงหาคม 2560

เรื่อง มอบอำนาจการพิจารณา งดลดค่าปรับ หรือการขยายเวลาทำการตามสัญญาหรือข้อตกลงของงาน
ซื้อ/จ้าง งานจ้างที่ปรึกษา และงานจ้างออกแบบหรือควบคุมงานก่อสร้าง

(ลงชื่อ) ผู้ว่าจ้าง
(นายรพี ตั้งทรงสุวรรณ์)
ผู้อำนวยการแขวงทางหลวงศรีสะเกษที่ ๒

(ลงชื่อ) ผู้รับจ้าง
บริษัท เอิร์ท ซี จำกัด
EARTH ZEE CO.,LTD.
กรรมการผู้จัดการ

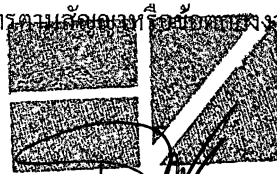

ต้นฉบับ

-2-

การงดหรือลดค่าปรับให้แก่คู่สัญญา หรือการขยายเวลาทำการตามสัญญาหรือข้อตกลงอยู่ในอำนาจของหัวหน้าหน่วยงานของรัฐ (อธิบดี) ที่จะพิจารณาได้ตามจำนวนวันที่มีเหตุเกิดขึ้นจริง และอธิบดีได้มอบอำนาจในการพิจารณางด ลดค่าปรับ หรือการขยายเวลาทำการตามสัญญาหรือข้อตกลงในวงเงินอำนาจสั่งซื้อ/สั่งจ้างของอธิบดี (ไม่เกิน 200 ล้านบาท) ให้กับหน่วยงานต่าง ๆ ดังนี้

1. หน่วยงานส่วนกลาง มอบอำนาจให้รองอธิบดี วิศวกรใหญ่ เป็นผู้มีอำนาจในการพิจารณางด ลดค่าปรับ หรือการขยายเวลาทำการตามสัญญาหรือข้อตกลงในงานจ้างซึ่งอยู่ในความรับผิดชอบของหน่วยงานในส่วนกลางตามสายการบังคับบัญชา
2. หน่วยงานภูมิภาค มอบอำนาจให้ผู้อำนวยการสำนักงานทางหลวง ผู้อำนวยการศูนย์สร้างทาง ผู้อำนวยการศูนย์สร้างและบูรณะสะพาน เป็นผู้มีอำนาจในการพิจารณางด ลดค่าปรับ หรือการขยายเวลาทำการตามสัญญาหรือข้อตกลงในงานจัดจ้าง
3. ให้ผู้รับมอบอำนาจตามข้อ 1 และข้อ 2 เป็นผู้รับผิดชอบในการดำเนินการพร้อมทั้งตรวจสอบเอกสารหลักฐานต่าง ๆ ที่เกี่ยวข้องให้ถูกต้องตามกฎหมาย ระเบียบ และข้อบังคับอื่น ๆ ของทางราชการที่เกี่ยวข้อง โดยเคร่งครัดทุกกรณี

4. หนังสือคณะกรรมการว่าด้วยพัสดุ ส่วนที่สี่ ที่ กค (กพพ) 0421.3/ว 268 ลงวันที่ 16 กรกฎาคม 2555

ในการพิจารณางดหรือลดค่าปรับให้แก่คู่สัญญาด้วยเหตุ (1) เหตุเกิดจากความผิดหรือความบกพร่องของส่วนราชการ (2) เหตุสุดวิสัย (3) เหตุเกิดจากเหตุการณ์อันหนึ่งอันใดที่คู่สัญญาไม่ต้องรับผิดชอบตามกฎหมายซึ่งเหตุดังกล่าวมีผลกระทบโดยตรงที่ทำให้ผู้รับจ้างไม่สามารถส่งมอบงานจ้างตามสัญญา ให้อยู่ในอำนาจของหัวหน้าส่วนราชการที่จะพิจารณาได้ตามจำนวนวันที่มีเหตุเกิดขึ้นจริง โดยจะต้องพิจารณาว่าคู่สัญญาได้ปฏิบัติตามสัญญาหรือข้อตกลงให้กับทางราชการเป็นไปอย่างปกติตลอดมา และต้องไม่มีพฤติการณ์ที่จะทิ้งงานของทางราชการ หากมีเหตุผลอันสมควรที่จะพิจารณางดหรือลดค่าปรับตามสัญญา แม้ได้ดำเนินการล่วงหน้ากำหนดระยะเวลาส่งมอบหรือแล้วเสร็จตามสัญญาหรือข้อตกลงจนมีค่าปรับเกิดขึ้นแล้วก็ตามแต่ต้องยังมีได้มีการตรวจรับงานงวดสุดท้าย

5. หนังสือสำนักนายกรัฐมนตรี ที่ นร(กพพ) 1305/ ว11948 ลงวันที่ 13 ธันวาคม 2543

กรณีในส่วนราชการได้ทำสัญญาหรือข้อตกลงเป็นหนังสือกับผู้รับจ้างแล้ว ต่อมาหากมีความจำเป็นต้องแก้ไขเปลี่ยนแปลงสัญญาหรือข้อตกลง หรือพิจารณาขยายระยะเวลาทำการตามสัญญาหรือข้อตกลงค่าปรับแล้ว ให้คณะกรรมการตรวจการจ้าง เป็นผู้เสนอความเห็นเพื่อประกอบการพิจารณา

(ลงชื่อ) ผู้ว่าจ้าง
(นายรพี ตั้งทรงสุวรรณ)
ผู้อำนวยการแขวงทางหลวงศรีสะเกษที่ ๒

(ลงชื่อ) ผู้รับจ้าง
บริษัท เอิร์ท ซี จำกัด
EARTH ZEE CO., LTD
กรรมการผู้จัดการ

ต้นฉบับ

-3-

6. หนังสือตอบข้อหารือ สำนักนายกรัฐมนตรีนที่ นร(กวพ)1305/10406 ลงวันที่ 18 ธันวาคม 2541

- การพิจารณาขอหรือลดค่าปรับ เป็นการพิจารณาอนุมัติให้ในเวลาที่ยังไม่ล่วงเลยกำหนดเวลาของสัญญาหรือข้อตกลงไปแล้ว และเป็นกรณีที่มีค่าปรับเกิดขึ้นแล้ว

- การพิจารณาขยายเวลาทำการตามสัญญาหรือข้อตกลง เป็นการพิจารณาอนุมัติให้ก่อนที่จะครบกำหนดสัญญา และค่าปรับยังไม่เกิดขึ้น

ในการขยายเวลาทำการตามสัญญา การงดหรือลดค่าปรับ เป็นนิติกรรมฝ่ายเดียว เมื่อผู้ว่าจ้างเห็นสมควรว่าระยะเวลาที่เสียไปมิใช่ความผิดของผู้รับจ้าง และเห็นสมควรขยายระยะเวลา หรืองดหรือลดค่าปรับให้แล้ว จึงไม่จำเป็นต้องทำสัญญาแก้ไขเพิ่มเติมอีก โดยใช้เพียงคำสั่งอนุมัติของผู้มีอำนาจประกอบสัญญาไว้เป็นหลักฐานในการเบิกจ่ายเงินหรือคืนเงินค่าปรับให้แก่คู่สัญญาก็ได้

7. หนังสือตอบข้อหารือ สำนักนายกรัฐมนตรีนที่ นร(กวพ) 1407/2829 ลงวันที่ 5 เมษายน 2545

กรณีกรมฯ ไม่สามารถส่งมอบพื้นที่ทำงานให้แก่ผู้รับจ้างได้ เนื่องจากปัญหาในการจัดกรรมสิทธิ์ที่ดิน ต่อมาเมื่อล่วงเลยเวลาทำการตามที่ระบุในสัญญาจ้างแล้วจึงสามารถส่งมอบพื้นที่ให้ผู้รับจ้างเข้าทำงานได้เฉพาะบางช่วง และภายหลังเมื่อกรมฯ จัดกรรมสิทธิ์ที่ดินได้เสร็จแล้วจึงจะมอบพื้นที่ช่วงอื่น ๆ เพิ่มเติมให้แก่ผู้รับจ้างอีก หากปรากฏข้อเท็จจริงว่ากรมฯ หลงคิดปัญหาอุปสรรคในการจัดกรรมสิทธิ์ที่ดิน และเมื่อเหตุอุปสรรคดังกล่าวสิ้นสุดลงในแต่ละช่วง กรมฯ ก็ยอมใช้ดุลพินิจในการพิจารณาขยายระยะเวลา งดหรือลดค่าปรับให้แก่ผู้รับจ้างได้ตามระยะเวลาที่ผู้รับจ้างได้รับผลกระทบจากการจัดกรรมสิทธิ์ที่ดินในแต่ละช่วงได้ โดยกรมฯ จะต้องพิจารณาด้วยว่าเหตุอุปสรรคดังกล่าวมีส่วนสัมพันธ์กับงานก่อสร้างในส่วนอื่นและเป็นเหตุให้ผู้รับจ้างไม่สามารถดำเนินการก่อสร้างในส่วนทั้งหมดให้แล้วเสร็จตามกำหนดเวลาในสัญญาหรือไม่

สิทธิที่คู่สัญญาจะได้รับการพิจารณา

คู่สัญญาต้องแจ้งเหตุแห่งการขอขยายระยะเวลาทำการตามสัญญา การงดหรือลดค่าปรับตามระเบียบข้อ 182 ให้หน่วยงานของรัฐทราบภายใน 15 วัน นับถัดจากวันที่เหตุนั้นได้สิ้นสุดลง หากมิได้แจ้งภายในเวลาที่กำหนด คู่สัญญาจะยกมากล่าวอ้างเพื่อขอลดหรือลดค่าปรับ หรือขอขยายเวลาในภายหลังมิได้ เว้นแต่กรณีเหตุเกิดจากความผิดหรือความบกพร่องของหน่วยงานของรัฐซึ่งมีหลักฐานชัดเจน หรือหน่วยงานของรัฐทราบที่อยู่แล้วตั้งแต่ต้น

(ลงชื่อ) ผู้ว่าจ้าง

(นายรพี ตั้งทรงสุวรรณ)

ผู้อำนวยการแขวงทางหลวงศรีสะเกษที่ ๒

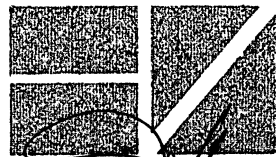

(ลงชื่อ) บริษัท เอิร์ท/ซี จำกัด ผู้รับจ้าง

EARTH ZEE CO., LTD

กรรมการผู้จัดการ

ต้นฉบับ

-4-

เอกสารประกอบการพิจารณาขอขยายอายุสัญญา การงดหรือลดค่าปรับ

หน่วยงานที่เป็นคู่สัญญาจะต้องนำส่งเอกสารที่เกี่ยวข้องในการขอขยายอายุสัญญา หรือการงดหรือลดค่าปรับ
อย่างน้อยดังนี้

1. สำเนาสัญญา
2. สำเนาหนังสือแจ้งขอเข้าทำงานและขอรับมอบพื้นที่ตามสัญญาของผู้รับจ้าง ซึ่งการกำหนดวัน
เข้าทำงาน ให้ระบุวันที่แน่นอน ห้ามใช้คำว่า “คาดว่า” เพราะจะมีปัญหาในการพิจารณา (ถ้ามี)
3. สำเนาหนังสือมอบพื้นที่ทำงานของผู้ว่าจ้างทุกครั้งที่ได้มอบพื้นที่ให้ผู้รับจ้างหรือสำเนาหนังสือ
ที่แจ้ง โดยกำหนดวันที่แน่นอนที่จะให้ผู้รับจ้างเข้าดำเนินการได้ (ถ้ามี)
4. สำเนาหนังสือผู้รับจ้าง แจ้งปัญหาอุปสรรคที่เป็นเหตุให้ไม่สามารถเข้าทำการก่อสร้างได้ เพื่อขอ
ขยายเวลานั้น แจ้งเหตุติดขัดสาธารณูปโภคต่าง ๆ โดยเฉพาะอย่างยิ่งหนังสือแจ้งฉบับแรก
สำเนาหนังสือขอขยายอายุสัญญาหรือของดหรือลดค่าปรับของผู้รับจ้าง โดยต้องระบุสาเหตุและ
จำนวนวันที่ขอขยายอายุสัญญาด้วยจะไม่รับเรื่องไว้พิจารณา กรณีที่ขอขยายอายุสัญญาล่วงหน้า
โดยที่ยังไม่ทราบวันที่มอบสถานที่ให้ได้เนื่องจากไม่ทราบจำนวนวันที่มีเหตุเกิดขึ้นจริง
5. สำเนาหนังสือ โครงการ/แขวงฯเจ้าของพื้นที่แจ้งหน่วยงานเจ้าของกิจการสาธารณูปโภคให้ทำ
การรื้อย้าย
6. สำเนาหนังสือหน่วยงานเจ้าของกิจการสาธารณูปโภคแจ้งผลการดำเนินการ
7. สำเนาหนังสือ โครงการ/แขวงฯ เจ้าของพื้นที่ แจ้งยืนยันวันที่แก้ไขปัญหายุ่งยากแล้วเสร็จ
พร้อมให้ผู้รับจ้างเข้าทำการก่อสร้างได้
8. สำเนาใบตรวจรับงาน (กรณีงานแล้วเสร็จให้แจ้งวันแล้วเสร็จด้วย)
9. บันทึกความเห็นของคณะกรรมการตรวจรับพัสดุในงานจ้างทั้งหมด (หากกรรมการคนใดมี
ความเห็นแย้งให้บันทึกความเห็นไว้โดยชัดเจน)
10. Work Schedule, Bar Chart ของ Main Item และบันทึกการปฏิบัติงานของผู้รับจ้างและ
เหตุการณ์แวดล้อมเป็นรายวัน เฉพาะวันที่เกี่ยวข้องกับกรณีขอต่ออายุสัญญา (บางกรณี)
11. บันทึกของสำนัก ๆ หรือกองเจ้าของงาน สรุปข้อเท็จจริงเรียงตามลำดับเหตุการณ์ รวมทั้งให้
อ้างอิงเอกสารที่เกี่ยวข้องเพียงพอ พร้อมความเห็น เพื่อให้คณะกรรมการสามารถนำไป
ประกอบการพิจารณากรณีนั้นได้
12. เอกสารอื่น ๆ เช่น รูปภาพ แผนผัง รูปตัด ฯลฯ (ถ้ามี) เหตุการณ์แวดล้อมเป็นรายวัน เฉพาะ
วันที่เกี่ยวข้องกับกรณีขอต่ออายุสัญญา (บางกรณี)
13. กรณีเกิดอุทกภัย หรือภัยพิบัติ ให้แนบเอกสารประกอบการพิจารณาขอขยายอายุสัญญา

(ลงชื่อ) ผู้ว่าจ้าง
(นายพี ดั่งทรงสุวรรณ)
ผู้อำนวยการแขวงทางหลวงศรีสะเกษที่ ๒

(ลงชื่อ) ผู้รับจ้าง
บริษัท เอ็ม ซี จำกัด
EMPHASE CO., LTD
กรรมการผู้จัดการ

ต้นฉบับ

-5-

การคำนวณเวลาทำการสำหรับงานส่วนที่เหนือเฉพาะติดขัดงานก่อสร้าง

เวลาทำการสำหรับงานส่วนที่เหนือเฉพาะที่ติดขัดการก่อสร้าง มี 2 กรณี

- 1 กรณีงานที่มีลักษณะเดียวกัน และไม่มี ความยุ่งยากซับซ้อน (ส่วนใหญ่จะเป็นงานอย่างเดียวกัน)
 - คำนวณปริมาณงานส่วนที่ติดขัดเป็นเปอร์เซ็นต์ และเทียบกับระยะเวลาทำการตามสัญญาเดิม จะได้จำนวนวันที่ต้องใช้ในการก่อสร้างงานส่วนที่เหนือเฉพาะที่ติดขัดการก่อสร้าง เช่น งานก่อสร้างสะพาน
- 2 กรณีที่ต้องก่อสร้างงานหลายอย่าง และลักษณะการทำงานไม่เหมือนกัน
 - คำนวณจำนวนวันที่ต้องใช้ทำการของงานแต่ละอย่างตามหลักเกณฑ์การคิดเวลาทำการของกรมทางหลวง โดยใช้เครื่องมือ เครื่องจักร จำนวนชุดตามชั้นผู้รับเหมา แต่ทั้งนี้ต้องพิจารณาจำนวนเครื่องจักรที่ต้องแบ่งไปใช้งานส่วนที่ไม่ติดขัดด้วย

ตัวอย่าง สัญญาจ้างทำงานก่อสร้างโครงการ A ระยะทาง 10 กิโลเมตร เริ่มต้นสัญญาวันที่ 1 มกราคม 2555 และสิ้นสุดสัญญาวันที่ 31 ธันวาคม 2555 พบปัญหาสาธารณูปโภคติดขัดการก่อสร้าง

ระยะทาง 2 กิโลเมตร ผู้รับจ้างเป็นผู้รับเหมางานก่อสร้างทางชั้น 1 (ภาคผนวก)

กรณีที่ 1 มอบพื้นที่ให้ผู้รับจ้างเมื่อวันที่ 1 ธันวาคม 2555 แนวทางการพิจารณา

- ตามแผนงานที่ผู้รับจ้างได้รับอนุมัติแล้วนั้น เมื่อถึงวันที่ 1 ธันวาคม 2555 จะเหนือเฉพาะงานเบ็ดเตล็ด
- คำนวณปริมาณงานส่วนที่ติดขัดและเป็นพื้นที่ต่อเนื่อง การคำนวณเวลาทำการ ให้ใช้เครื่องจักรจำนวน 4 ชุด โดยนำปริมาณงานส่วนที่เหนือ + งานเบ็ดเตล็ดตามเปอร์เซ็นต์ที่เหนือในแผนงานของส่วนที่ไม่ติดขัด + งานเบ็ดเตล็ดส่วนที่ติดขัด

กรณีที่ 2 มอบพื้นที่ให้ผู้รับจ้างเมื่อวันที่ 1 สิงหาคม 2555 แนวทางการพิจารณา

- ตามแผนงานที่ผู้รับจ้างได้รับอนุมัติแล้วนั้น เมื่อถึงวันที่ 1 สิงหาคม 2555 จะเหลืองานรองพื้นทาง งานพื้นทาง ผิวทาง งานเบ็ดเตล็ด
- คำนวณปริมาณงานส่วนที่ติดขัดและเป็นพื้นที่ต่อเนื่อง การคำนวณเวลาทำการให้ใช้เครื่องจักรจำนวน 4 ชุด โดยนำปริมาณงานส่วนที่เหนือ + งานเบ็ดเตล็ดตามเปอร์เซ็นต์เหนือในแผนงานของส่วนที่ไม่ติดขัด + ปริมาณงานส่วนที่ติดขัด

(ลงชื่อ) ผู้ว่าจ้าง

(นายรพี ตั้งทรงสุวรรณ)

ผู้อำนวยการแขวงทางหลวงศรีสะเกษที่ ๒

(ลงชื่อ) ผู้รับจ้าง

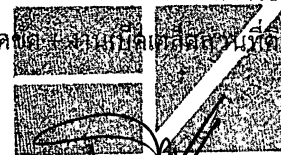

บริษัท เอิร์ท ซี จำกัด
EARTH ZEE CO., LTD
กรรมการผู้จัดการ

ต้นฉบับ

-6-

กรณีที่ 3 มอบพื้นที่ให้ผู้รับจ้างเมื่อวันที่ 1 มกราคม 2556 แนวทางการพิจารณา

- สิ้นสุดสัญญาเดิมแล้ว
- กำหนดปริมาณงานส่วนที่ติดขัดและเป็นพื้นที่ต่อเนื่อง การคำนวณเวลาทำการให้ใช้เครื่องจักรจำนวน 4 ชุด โดยนำเฉพาะปริมาณงานส่วนที่ติดขัด + งานเบ็ดเตล็ดส่วนที่ติดขัด

การคำนวณเวลาทำการให้แสดงในรูปแบบ Bar Chart ตามลำดับขั้นตอนของการก่อสร้างนั้น ๆ แต่ทั้งนี้อาจใช้เวลาตามลักษณะการก่อสร้างและสถานการณ์ที่เกิดขึ้นจริง ดังนี้.-

- เวลาเตรียมการขนย้ายเครื่องจักร
- ปริมาณงานเหลือน้อย แต่มีความยุ่งยากซับซ้อนในการทำงานต้องใช้เทคนิคสูงและความประณีต ต้องรอ Concrete Set ตัว ฯลฯ
- จำนวนวันที่เสียไปเนื่องจากฝนตกและทำงานไม่ได้

(ลงชื่อ) ผู้ว่าจ้าง
(นายรพี ตั้งทรงสุวรรณ)
ผู้อำนวยการแขวงทางหลวงศรีสะเกษที่ ๒

(ลงชื่อ) ผู้รับจ้าง
บริษัท เอิร์ท ซี จำกัด
EARTH ZEE CO.,LTD.
กรรมการผู้จัดการ

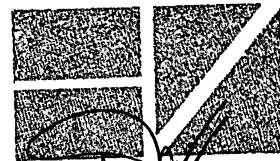

ต้นฉบับ

-7-

การพิจารณาจำนวนวันที่จะขยายอายุสัญญา (ให้ไว้เป็นตัวอย่างประกอบการพิจารณา)

กำหนดให้ ก = ระยะเวลาที่รอคอยการส่งมอบพื้นที่

ข = ระยะเวลาที่ใช้ทำงานเฉพาะที่ติดจัดการก่อสร้าง คำนวณตามหลักเกณฑ์กรมฯ

ค = ระยะเวลาที่เหลืออยู่ในสัญญาเดิมนับตั้งแต่วันรับมอบพื้นที่ให้ผู้รับจ้างเข้าดำเนินการได้

1. กรณีผู้ว่าจ้างไม่สามารถส่งมอบพื้นที่ให้แก่ผู้รับจ้างได้ตั้งแต่เริ่มต้นสัญญา

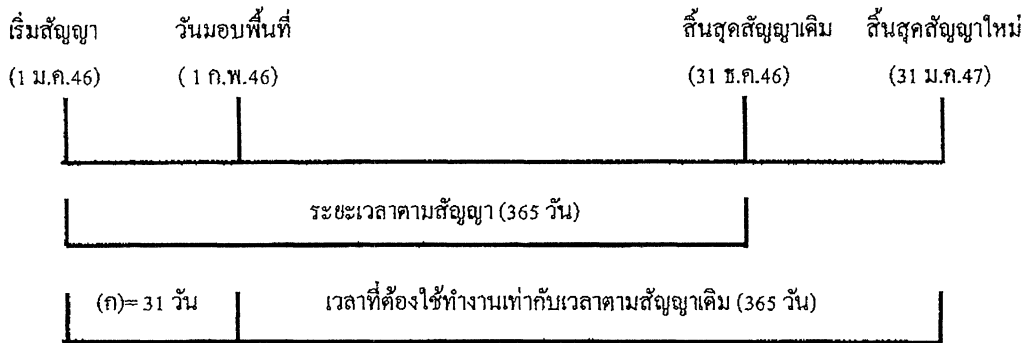

$$\begin{aligned} \text{จำนวนวันที่ได้รับการขยายอายุสัญญา} &= (ก) \\ &= 31 \text{ วัน} \end{aligned}$$

จำนวนวันที่ได้รับการขยายอายุสัญญา = จำนวนวันที่สูญเสียไปนับตั้งแต่วันเริ่มต้นอายุสัญญาถึงก่อนวันที่ได้รับมอบพื้นที่
= (ก)

ตัวอย่าง โครงการ A เริ่มต้นสัญญาวันที่ 1 มกราคม 2546 และสิ้นสุดสัญญาวันที่ 31 ธันวาคม 2546

ระยะเวลาตามสัญญา 365 วัน เมื่อเริ่มต้นสัญญาผู้ว่าจ้างไม่สามารถส่งมอบพื้นที่ให้แก่ผู้รับจ้างได้เลยจนถึงวันที่ 1 กุมภาพันธ์ 2546 จึงมอบพื้นที่ให้แก่ผู้รับจ้างเข้าดำเนินการได้

จำนวนวันที่ได้รับการขยายอายุสัญญา = จำนวนวันที่สูญเสียไปนับตั้งแต่วันเริ่มต้นอายุสัญญา (1 ม.ค.46) ถึงก่อนวันที่ได้รับมอบพื้นที่ (31 ม.ค.46)
= 31 วัน

นับถัดจากวันสิ้นสุดสัญญาเดิม โดยจะสิ้นสุดสัญญาใหม่วันที่ 31 ม.ค.47

(ลงชื่อ) ผู้ว่าจ้าง
(นายรพี ตั้งทรงสุวรรณ)
ผู้อำนวยการแขวงทางหลวงศรีสะเกษที่ ๒

(ลงชื่อ) บริษัท เอิร์ท ซี จำกัด ผู้รับจ้าง
EARTH ZEE CO. LTD
(นายอินเดช เดวีตคชสาร)
กรรมการผู้จัดการ

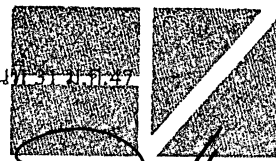

ต้นฉบับ

-8-

2. กรณีผู้ว่าจ้างส่งมอบพื้นที่ให้แก่ผู้รับจ้างได้ตั้งแต่เริ่มต้นสัญญา แต่มีบางส่วนติดขัดการจัดกรรมสิทธิ์ที่ดิน หรือติดขัดสาธารณูปโภค หรือมีอุปสรรคอื่นใดที่เป็นเหตุติดขัดการก่อสร้าง มี 2 กรณี

2.1 แก้ไขปัญหาแล้วเสร็จในอายุสัญญา

กรณีที่ 1

ถ้าระยะเวลาที่ใช้ทำงานเฉพาะที่ติดขัดการก่อสร้าง (ข) น้อยกว่าเวลาที่เหลืออยู่ในสัญญาเดิม นับแต่วันรับมอบพื้นที่ (ค) จะไม่ขยายอายุสัญญาให้

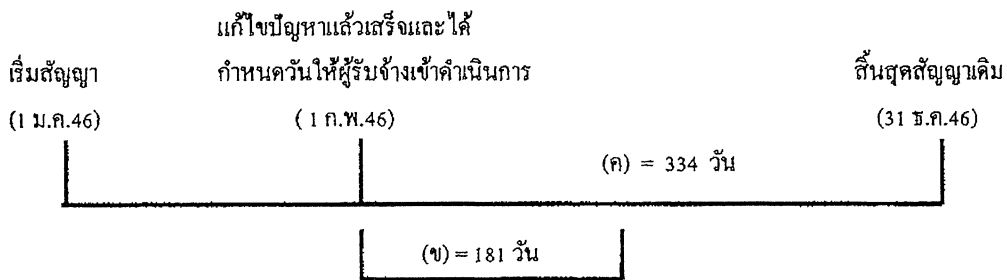

ตัวอย่าง

โครงการ A เริ่มต้นสัญญาวันที่ 1 มกราคม 2546 และสิ้นสุดสัญญาวันที่ 31 ธันวาคม 2546 ระยะเวลาตามสัญญา 365 วัน เมื่อเริ่มต้นสัญญาผู้ว่าจ้างสามารถส่งมอบพื้นที่ให้แก่ผู้รับจ้างได้ แต่ยังมีจุดติดขัดการก่อสร้างอยู่จนถึงวันที่ 1 กุมภาพันธ์ 2546 ผู้ว่าจ้างสามารถส่งมอบพื้นที่จุดที่ติดขัดการก่อสร้างให้แก่ผู้รับจ้างเข้าดำเนินการก่อสร้างได้ และผู้ว่าจ้างได้คำนวณระยะเวลาที่ใช้ทำงานเฉพาะที่ติดขัดการก่อสร้าง ตามหลักเกณฑ์กรมฯ (ข) เป็นเวลา 181 วัน

กรณีนี้ ระยะเวลาที่ใช้ทำงานเฉพาะที่ติดขัดการก่อสร้าง (181 วัน) น้อยกว่าเวลาที่เหลืออยู่ในสัญญาเดิม (334 วัน) จะไม่ขยายอายุสัญญาให้

กรณีที่ 2

ถ้าระยะเวลาที่ใช้ทำงานเฉพาะที่ติดขัดการก่อสร้าง (ข) มากกว่าเวลาที่เหลืออยู่ในสัญญาเดิม (ค)

จำนวนวันที่ได้รับการขยายอายุสัญญา = (ข) - (ค)

(ลงชื่อ) ผู้ว่าจ้าง
(นายรพี ตั้งทรงสุวรรณ)
ผู้อำนวยการแขวงทางหลวงศรีสะเกษที่ ๒

(ลงชื่อ) ผู้รับจ้าง
บริษัท เอิร์ท ซี จำกัด
EARTH ZEE CO., LTD
กรรมการผู้จัดการ

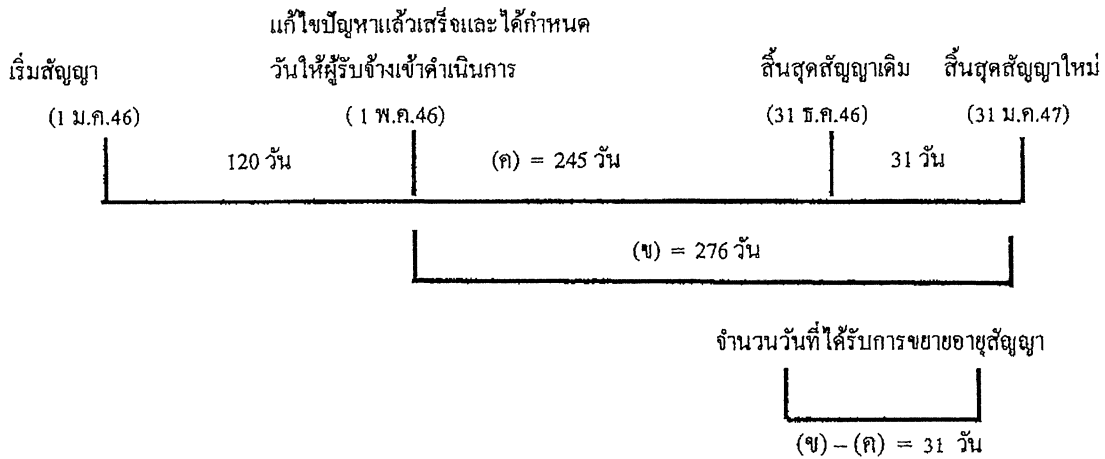

ตัวอย่าง

โครงการฯ A เริ่มต้นสัญญาวันที่ 1 มกราคม 2546 และสิ้นสุดสัญญาวันที่ 31 ธันวาคม 2546 ระยะเวลาตามสัญญา 365 วัน เมื่อเริ่มสัญญาผู้ว่าจ้างสามารถส่งมอบพื้นที่ให้ผู้รับจ้างเข้าดำเนินการก่อสร้างได้ แต่ยังมีจุดติดขัดการก่อสร้างอยู่ จนถึงวันที่ 1 พฤษภาคม 2546 ผู้ว่าจ้างสามารถส่งมอบพื้นที่จุดที่ติดขัดการก่อสร้างให้แก่ผู้รับจ้างเข้าดำเนินการก่อสร้างได้ และผู้ว่าจ้างได้คำนวณระยะเวลาที่ใช้ทำงานเฉพาะที่ติดขัดการก่อสร้าง ตามหลักเกณฑ์กรมฯ (ข) เป็นเวลา 276 วัน

$$\begin{aligned} \text{จำนวนวันที่ได้รับขยายอายุสัญญา} &= (ข) - (ค) \\ &= 276 - 245 \\ &= 31 \text{ วัน นับถึจากสิ้นสุดสัญญาเดิม} \end{aligned}$$

โดยจะสิ้นสุดสัญญาใหม่วันที่ 31 มีนาคม 2547

2.2 แก้ไขปัญหาแล้วเสร็จหลังจากสิ้นสุดสัญญา

กรณีที่ 1

ณ วันที่แก้ไขปัญหาแล้วเสร็จและกำหนดวันที่ผู้รับจ้างเข้าดำเนินการก่อสร้างเหลืออยู่

(ลงชื่อ) ผู้ว่าจ้าง
(นายรพี ตั้งทรงสุวรรณ)
ผู้อำนวยการแขวงทางหลวงศรีสะเกษที่ ๒

(ลงชื่อ) ผู้รับจ้าง
บริษัท เอิร์ท ซี จำกัด
EARTH ZEE CO., LTD.
กรรมการผู้จัดการ

ต้นฉบับ

-10-

วันที่แก้ไขปัญหาแล้วเสร็จ

และกำหนดวันให้ผู้รับจ้าง

เริ่มสัญญา

สิ้นสุดสัญญาเดิม

เข้าทำงานต่อไปได้

(1 ม.ค.46)

(31 ธ.ค.46)

(1 ก.พ.47)

ระยะเวลาทำงานส่วนที่เหลือ

	31 วัน (ก)	(ข) = 61 วัน
--	------------	--------------

จำนวนวันที่ได้รับการลดค่าปรับ

ไม่เกิน 61 วัน

จำนวนวันที่ได้รับการลดค่าปรับไม่เกิน = (ข)

ตัวอย่าง

โครงการ A เริ่มต้นสัญญาวันที่ 1 มกราคม 2546 สิ้นสุดสัญญาวันที่ 31 ธันวาคม 2546 ระยะเวลา
ดำเนินการ 365 วัน เมื่อเริ่มสัญญาผู้ว่าจ้างสามารถส่งมอบพื้นที่ให้ผู้รับจ้างเข้าดำเนินการก่อสร้างได้ แต่ยังมีจุด
ติดขัดการก่อสร้างอยู่ และเมื่อสิ้นสุดสัญญาเดิม (31 ธันวาคม 2546) ผู้ว่าจ้างยังไม่สามารถส่งมอบพื้นที่จุด
ติดขัดการก่อสร้างให้ผู้รับจ้างได้ จนถึงวันที่ 1 กุมภาพันธ์ 2547 จึงสามารถส่งมอบพื้นที่จุดติดขัดการก่อสร้าง
ให้ผู้รับจ้างเข้าดำเนินการก่อสร้างได้ ซึ่งขณะนั้นงานในส่วนที่ไม่ติดขัดการก่อสร้างยังไม่แล้วเสร็จและ
ระยะเวลาที่ใช้ทำงานเฉพาะส่วนที่ติดขัดปัญหาคำนวณตามหลักเกณฑ์ของกรมทางหลวงใช้เวลา 61 วัน (ข)

จำนวนวันที่ได้รับการขยายอายุสัญญาเท่ากับระยะเวลาที่ใช้ทำงานเฉพาะที่ติดขัดการก่อสร้าง คำนวณ
ตามหลักเกณฑ์กรมฯ (ข) ส่วนระยะเวลาตั้งแต่วันถัดจากวันสิ้นสุดสัญญาเดิม (1 มกราคม 2547) ถึงวันก่อนวัน
มอบพื้นที่ให้ผู้รับจ้างเข้าดำเนินการได้ (31 มกราคม 2547) จำนวน 31 วัน (ก) จะไม่ได้รับการลดค่าปรับ
เนื่องจากงานในส่วนที่ไม่ติดขัดการก่อสร้างยังไม่แล้วเสร็จ

จำนวนวันที่ได้รับการลดค่าปรับ ไม่เกิน = 61 วัน

(ลงชื่อ) ผู้ว่าจ้าง
(นายรพี ตั้งทรงสุวรรณ)
ผู้อำนวยการแขวงทางหลวงศรีสะเกษที่ ๒

(ลงชื่อ) บริษัท เอิร์ท ซี จำกัด ผู้รับจ้าง
EARTH ZEE CO., LTD.
(นายอินเตช เฝ้าศักดิ์สาร)
กรรมการผู้จัดการ

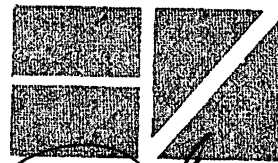

ต้นฉบับ

-11-

กรณีที่ 2

ณ วันที่แก้ไขปัญหาแล้วเสร็จและกำหนดวันให้ผู้รับจ้างเข้าดำเนินการ ได้ ผู้รับจ้างทำงานในส่วนที่ไม่
ติดขัดการก่อสร้างแล้วเสร็จ ทำให้ผู้รับจ้างต้องเสียเวลารอคอย

	งานในส่วนที่ไม่ติดขัด	
	แล้วเสร็จ	วันสิ้นสุดสัญญาใหม่
เริ่มสัญญา	วันสิ้นสุดสัญญาเดิม	30 มี.ค.47
(1 ม.ค.46)	(31 ธ.ค.46)	

ระยะเวลาทำงานส่วนที่เหลือ

	(ก) = 30 วัน	(ข) = 60 วัน
--	--------------	--------------

วันที่แก้ไขปัญหาแล้วเสร็จและกำหนด

วันให้ผู้รับจ้างเข้าทำงานต่อไปได้

(31 มี.ค. 47)

จำนวนวันที่ได้รับการขยายอายุสัญญา

90 วัน

จำนวนวันที่ได้รับการขยายอายุสัญญา = (ก) + (ข)

ตัวอย่าง

โครงการ A เริ่มต้นสัญญาวันที่ 1 มกราคม 2546 สิ้นสุดสัญญาวันที่ 31 ธันวาคม 2546 ระยะเวลา
ดำเนินการ 365 วัน เมื่อเริ่มสัญญาผู้ว่าจ้างสามารถส่งมอบพื้นที่ให้ผู้รับจ้างเข้าดำเนินการก่อสร้างได้ แต่ยังมีจุด
ติดขัดการก่อสร้างอยู่ และเมื่อสิ้นสุดสัญญาเดิม (31 ธันวาคม 2546) ผู้ว่าจ้างยังไม่สามารถส่งมอบพื้นที่จุด
ติดขัดการก่อสร้างให้ผู้รับจ้างได้ แต่ผู้รับจ้างดำเนินการก่อสร้างงานในส่วนที่ไม่ติดขัดแล้วเสร็จภายในวัน
สิ้นสุดสัญญาเดิม (31 ธันวาคม 2546) จนถึงวันที่ 31 มกราคม 2547 จึงสามารถส่งมอบพื้นที่จุดติดขัดการ
ก่อสร้างให้ผู้รับจ้างเข้าดำเนินการก่อสร้างได้ และระยะเวลาที่ใช้ทำงานเฉพาะส่วนที่ติดขัดปัญหา คำนวณตาม
หลักเกณฑ์ของกรมทางหลวงใช้เวลา 60 วัน (ข)

- ระยะเวลาการรอคอยการส่งมอบพื้นที่ (ก) ตั้งแต่วันถัดจากวันที่ทำงานในส่วนที่ไม่ติดขัดแล้วเสร็จ
(1 มกราคม 2547) ถึงวันก่อนวันมอบพื้นที่ให้ผู้รับจ้างเข้าดำเนินการ ได้ (31 มกราคม 2547) จำนวน 30 วัน

- ระยะเวลาที่ใช้ทำงานเฉพาะที่ติดขัดการก่อสร้างคำนวณตามหลักเกณฑ์กรมฯ (ข) จำนวน 60 วัน

จำนวนวันที่ได้รับการขยายอายุสัญญา = (ก) + (ข)

= 30 + 60

= 90 วัน

โดยในวันสิ้นสุดสัญญาเดิมวันที่ 30 มีนาคม 2547



(ลงชื่อ) ผู้รับจ้าง
บริษัท เอิร์ท ซี จำกัด
EARTH ZEE CO., LTD
กรรมการผู้จัดการ

(ลงชื่อ) ผู้ว่าจ้าง
(นายรพี ตั้งทรงสุวรรณ)
ผู้อำนวยการแขวงทางหลวงศรีสะเกษที่ ๒

ต้นฉบับ

-12-

กรณีที่ 3

ณ วันสิ้นสุดสัญญาผู้รับจ้างทำงานในส่วนที่ไม่ติดขัดการก่อสร้างไม่แล้วเสร็จ แต่วันที่แก้ไขปัญหาแล้วเสร็จและกำหนดวันให้ผู้รับจ้างเข้าดำเนินการได้ ผู้รับจ้างทำงานในส่วนที่ไม่ติดขัดการก่อสร้างแล้วเสร็จ ทำให้ผู้รับจ้างต้องเสียเวลารอคอย

เริ่มสัญญา (1 ม.ค.46)	งานในส่วน			วันสิ้นสุดสัญญาใหม่ 30 เม.ย. 47
	วันสิ้นสุดสัญญาเดิม (31 ธ.ค.46)	ที่ไม่ติดขัดแล้วเสร็จ (ก) = 29 วัน	ระยะเวลาดำเนินการส่วนที่เหลือ (ข) = 61 วัน	
	31 วัน	(ก) = 29 วัน	(ข) = 61 วัน	
วันที่แก้ไขปัญหาแล้วเสร็จและกำหนด วันให้ผู้รับจ้างเข้าทำงานต่อไปได้ (1 มี.ค. 47)				
จำนวนวันที่ได้รับการลดค่าปรับ ไม่เกิน 90 วัน				

$$\text{จำนวนวันที่ได้รับการขยายอายุสัญญา} = (ก) + (ข)$$

ตัวอย่าง

โครงการ A เริ่มต้นสัญญาวันที่ 1 มกราคม 2546 สิ้นสุดสัญญาวันที่ 31 ธันวาคม 2546 ระยะเวลาดำเนินการ 365 วัน เมื่อเริ่มสัญญาผู้ว่าจ้างสามารถส่งมอบพื้นที่ให้ผู้รับจ้างเข้าดำเนินการก่อสร้างได้ แต่ยังมีจุดติดขัดการก่อสร้างอยู่ และเมื่อสิ้นสุดสัญญาเดิม (31 ธันวาคม 2546) ผู้ว่าจ้างยังไม่สามารถส่งมอบพื้นที่จุดติดขัดการก่อสร้างให้ผู้รับจ้างได้ จนถึงวันที่ 31 มกราคม 2547 งานก่อสร้างในส่วนที่ไม่ติดขัดแล้วเสร็จ แต่ผู้ว่าจ้างยังไม่สามารถส่งมอบพื้นที่จุดติดขัดการก่อสร้างให้ผู้รับจ้างได้ จนถึงวันที่ 1 มีนาคม 2547 จึงสามารถส่งมอบพื้นที่จุดติดขัดการก่อสร้างให้ผู้รับจ้างเข้าดำเนินการก่อสร้างได้ และระยะเวลาที่ใช้ทำงานเฉพาะส่วนที่ติดขัดปัญหาคำนวณตามหลักเกณฑ์ของกรมทางหลวง ใช้เวลา 61 วัน (ข)

- ระยะเวลาตั้งแต่วันถัดจากวันสิ้นสุดสัญญาเดิม (1 มกราคม 2547) ถึงวันที่งานในส่วนไม่ติดขัดแล้วเสร็จ (31 มกราคม 2547) จำนวน 31 วัน ไม่ได้รับการลดค่าปรับ เนื่องจากงานในส่วนที่ไม่ติดขัดการก่อสร้างยังไม่แล้วเสร็จ

- ระยะเวลาการรอคอยการส่งมอบพื้นที่ (ก) ตั้งแต่วันถัดจากวันที่ทำงานในส่วนที่ไม่ติดขัดแล้วเสร็จ (1 กุมภาพันธ์ 2547) ถึงวันก่อนวันมอบพื้นที่ให้ผู้รับจ้างเข้าดำเนินการได้ (29 กุมภาพันธ์ 2547) จำนวน 29 วัน

- ระยะเวลาที่ใช้ทำงานเฉพาะที่ติดขัดการก่อสร้างคำนวณตามหลักเกณฑ์ของกรมทางหลวง จำนวนวันที่ได้รับการลดค่าปรับ ไม่เกิน

$$\begin{aligned} &= (ก) + (ข) \\ &= 29 + 61 \quad (90 \text{ วัน}) \end{aligned}$$

(ลงชื่อ) ผู้ว่าจ้าง
(นายรพี ตั้งทรงสุวรรณ)
ผู้อำนวยการแขวงทางหลวงศรีสะเกษที่ ๒

(ลงชื่อ) ผู้รับจ้าง
บริษัท เอิร์ท ซี จำกัด
EARTH ZEE CO., LTD.
(นายธนเดช เสวตคชสาร)
กรรมการผู้จัดการ

ต้นฉบับ

-13-

2.3 กรณีเกิดอุทกภัย

พิจารณาขยายอายุสัญญาให้ผู้รับจ้าง โดยพิจารณาเอกสาร หลักฐาน และข้อเท็จจริง ดังนี้

1. พื้นที่โครงการก่อสร้างตามสัญญาได้รับผลกระทบและไม่สามารถทำการก่อสร้างได้จริง
2. มีประกาศของจังหวัดแจ้งเตือนสถานการณ์อุทกภัย หรือเป็นเขตประสบภัยพิบัติอุทกภัย โดยพิจารณาจากวันเริ่มต้นประกาศฯ ถึงวันสิ้นสุดประกาศฯ หรือวันที่โครงการฯ มีหนังสือแจ้งให้ผู้รับจ้างเข้าทำงานต่อไปได้ในกรณีไม่มีประกาศของจังหวัดกำหนดวันสิ้นสุดไว้ ทั้งนี้โครงการฯ ต้องแจ้งผู้บังคับบัญชาตามลำดับ และผู้เกี่ยวข้องทราบด้วย
3. น้ำท่วมคันทาง โดยพิจารณาจากภาพถ่ายที่ระบุวันเดือนปีที่ชัดเจน พร้อมทั้งให้โครงการฯ รับรองด้วย
4. หากมีปริมาณงานที่ต้องดำเนินการแก้ไขซ่อมแซมภายหลังน้ำลด ให้คำนวณปริมาณงานที่ต้องดำเนินการฟื้นฟู แสดงในรูปของ Bar Chart
5. เอกสารหลักฐาน และข้อเท็จจริงอื่น ๆ ที่เกี่ยวข้อง (ถ้ามี)

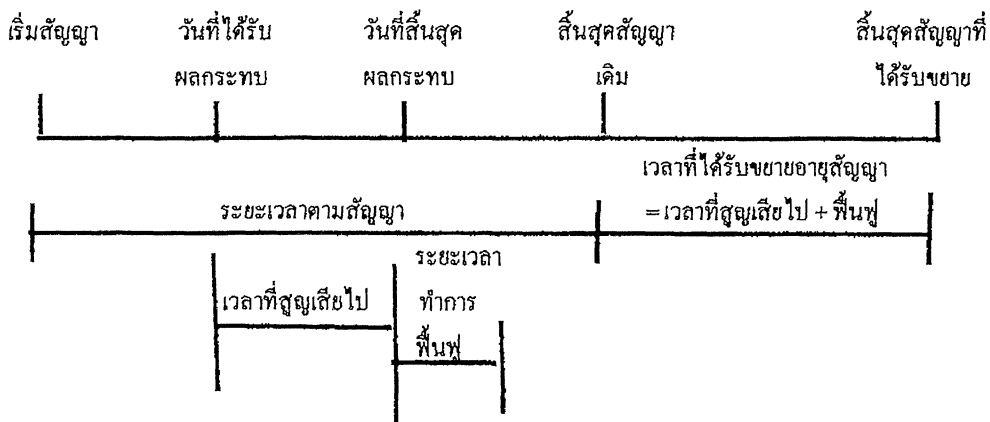

จำนวนวันที่ได้รับการขยายอายุสัญญา = จำนวนวันที่ได้รับผลกระทบตั้งแต่วันเริ่มได้รับผลกระทบ ถึงวันที่สิ้นสุดผลกระทบ และหรือวันที่ได้แจ้งให้ผู้รับจ้างเข้าดำเนินการได้ + จำนวนวันที่ใช้ฟื้นฟูภายหลังน้ำลด

(ลงชื่อ) ผู้ว่าจ้าง
(นายรพี ตั้งทรงสุวรรณ)
ผู้อำนวยการแขวงทางหลวงศรีสะเกษที่ ๒

(ลงชื่อ) บริษัท เอิร์ทซี จำกัด ผู้รับจ้าง
EARTH ZEE CO., LTD.
(นายณิชนิเดช เตเวตตขันธ์)
กรรมการผู้จัดการ

ต้นฉบับ

-14-

2.5 กรณีหยุดงานช่วงเทศกาลปีใหม่หรือสงกรานต์ ตามหนังสือกรมฯ ขอความร่วมมือหรือสั่งให้หยุดการก่อสร้าง

พิจารณาขยายอายุสัญญาให้ผู้รับจ้างตามวันที่หยุดงานจริง โดยไม่ตัดวันหยุดตามประเพณี ทั้งนี้ ให้พิจารณาตามหนังสือกรมฯ ขอความร่วมมือหรือสั่งให้หยุดการก่อสร้างประกอบกับบันทึกการปฏิบัติงานของผู้รับจ้าง และให้ใช้เป็นแนวทางการพิจารณาขยายอายุสัญญา

2.6 กรณีที่มีเหตุการณ์อื่นอันเป็นเหตุสุดวิสัย เหตุใด ๆ อันเนื่องมาจากความผิดหรือความบกพร่องของฝ่ายผู้ว่าจ้าง หรือเหตุการณ์อื่นหนึ่งอันใดที่ผู้รับจ้างไม่ต้องรับผิดชอบตามกฎหมาย ทำให้ผู้รับจ้างไม่สามารถทำงานให้แล้วเสร็จตามกำหนดในสัญญาได้ และปรากฏรายละเอียดข้อเท็จจริงใด ๆ แตกต่างไปจากตัวอย่างดังกล่าวข้างต้น ให้พิจารณาขยายเวลาได้ตามจำนวนวันที่มีเหตุเกิดขึ้นตามความเหมาะสมเป็นกรณี ๆ ไป

(ลงชื่อ) ผู้ว่าจ้าง
(นายรพี ตั้งทรงสุวรรณ)
ผู้อำนวยการแขวงทางหลวงศรีสะเกษที่ ๒

(ลงชื่อ) บริษัท เอิร์ท ซี จำกัด ผู้รับจ้าง
EARTH ZEE CO., LTD.
(นายสนั่นเดช เทวาศาสตร์)
กรรมการผู้จัดการ

ต้นฉบับ

-15-

ลำดับขั้นตอนการเสนอขอขยายอายุสัญญา งดหรือลดค่าปรับ

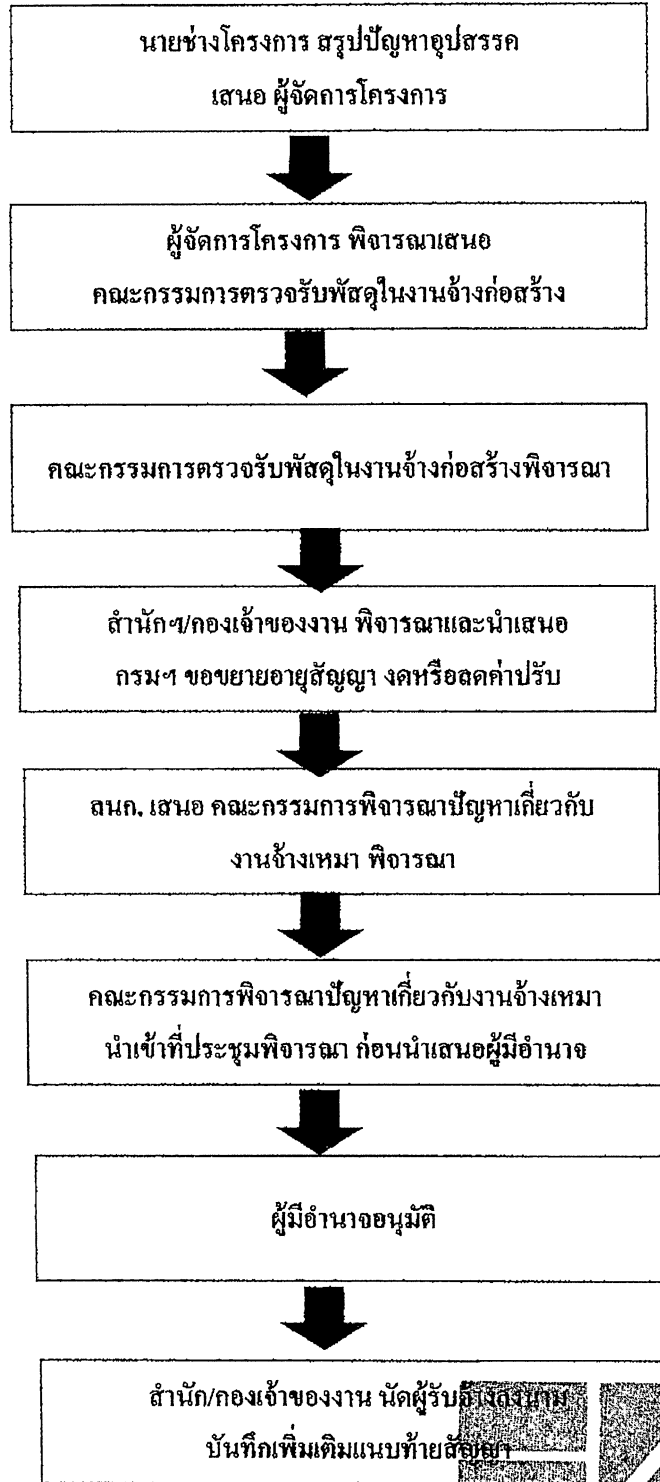

(ลงชื่อ) ผู้ว่าจ้าง

(นายรพี ตั้งทรงสุวรรณ์)

ผู้อำนวยการแขวงทางหลวงศรีสะเกษที่ ๒

(ลงชื่อ) ผู้รับจ้าง

บริษัท เอิร์ท ซี จำกัด
EARTH ZEE CO., LTD.
กรรมการผู้จัดการ

ต้นฉบับ

-16-

หลักเกณฑ์การกำหนดเวลาทำการงานก่อสร้างทางและสะพาน

1. งานที่ต้องใช้เครื่องจักรประเภทเดียวกัน เช่น งานก่อสร้างชั้นดินถม, วัสดุคัดเลือก, รองพื้นทางลูกรัง, พื้นทางหินคลุก ให้คำนวณเวลาทำการของงานแต่ละรายการแล้วนำมารวมกัน โดยคำนวณจากจำนวนเครื่องจักรงานก่อสร้างทางของผู้รับเหมาแต่ละชั้น ดังนี้.-

- | | |
|------------------------------------|-----------------------------------|
| 1.1 ผู้รับเหมางานก่อสร้างชั้นพิเศษ | จำนวนเครื่องจักรไม่น้อยกว่า 5 ชุด |
| 1.2 ผู้รับเหมางานก่อสร้างทางชั้น 1 | จำนวนเครื่องจักรไม่น้อยกว่า 4 ชุด |
| 1.3 ผู้รับเหมางานก่อสร้างชั้น 2 | จำนวนเครื่องจักรไม่น้อยกว่า 3 ชุด |
| 1.4 ผู้รับเหมางานก่อสร้างทางชั้น 3 | จำนวนเครื่องจักรไม่น้อยกว่า 2 ชุด |
| 1.5 ผู้รับเหมางานก่อสร้างทางชั้น 4 | จำนวนเครื่องจักรไม่น้อยกว่า 1 ชุด |

กรณีผิวทางเป็นคอนกรีตให้พิจารณาระยะเวลาทำการก่อสร้างผิวทางคอนกรีตตามความเหมาะสม เนื่องจากต้องมีระยะเวลาการบ่มคอนกรีต

2. งานที่มีปริมาณงานดินตัดมาก เช่น งานตัดเขา ระยะเวลาทำการของงานดินตัดมากกว่างานดินถม ให้ใช้เวลาทำการของงานดินตัดเป็นฐานในการกำหนดเวลาทำการ

3. ก่อนเริ่มงานดินถมคันทาง งานดินตัด หรืองานก่อสร้างสะพาน แล้วแต่กรณี ให้มีเวลาเตรียมการก่อนเริ่มสำหรับงานวางป่า ชุดคอ และเตรียมวัสดุก่อสร้างเป็นเวลา 7 วัน

4. งาน Prime Coat ให้เสร็จหลังงาน Base 7 วัน, งานชั้น Binder Course เสร็จหลังงาน Prime Coat 7 วัน

5. งานปรับปรุงทางจาก 2 ช่องจราจร เป็น 4 ช่องจราจร และจำเป็นต้องก่อสร้างครั้งละด้าน และรอเบี่ยงการจราจรก่อนก่อสร้างอีกด้านหนึ่ง ให้เพิ่มเวลาทำการได้ไม่เกิน 30 วัน

6. งานที่มีการก่อสร้างสะพานรวมอยู่ในงานทางให้คำนวณ ดังนี้

- 6.1 คิดระยะเวลาทำการก่อสร้างสะพานเฉลี่ย 2 วัน/เมตร/ทิมงาน
- 6.2 จำนวนทิมงานก่อสร้างสะพานสามารถเพิ่มได้ตามความจำเป็นและเหมาะสม
- 6.3 งานทางที่มีมาตรฐานไม่เกินชั้น 1 จำนวนวันทำการก่อสร้างสะพานต้องไม่น้อยกว่า 150 วัน
- 6.4 งานทางที่มีมาตรฐานชั้นพิเศษ จำนวนวันทำการก่อสร้างสะพานต้องไม่น้อยกว่า 270 วัน
- 6.5 กรณีเวลาทำการงานทางมากกว่างานสะพานอยู่ ให้คำนวณค่าก่อสร้างสะพานอีก

(ลงชื่อ) ผู้ว่าจ้าง
(นายรพี ตั้งทรงสุวรรณ)
ผู้อำนวยการแขวงทางหลวงศรีสะเกษที่ ๒

(ลงชื่อ) ผู้รับจ้าง
บริษัท เอิร์ท ซี จำกัด
EARTH ZEE CO LTD
(น.ย.อินเดช เทวตศขสาร)
กรรมการผู้จัดการ

ต้นฉบับ

-17-

7. งานเบ็ดเตล็ดให้พิจารณาระยะเวลาตามวงเงินค่างาน ดังนี้.-
- | | |
|--|-----------------------------|
| 7.1 วงเงินไม่เกิน 10 ล้านบาท | ให้เวลาทำการไม่เกิน 60 วัน |
| 7.2 วงเงินเกิน 10 ล้านบาทแต่ไม่เกิน 20 ล้านบาท | ให้เวลาทำการไม่เกิน 80 วัน |
| 7.3 วงเงินเกิน 20 ล้านบาท | ให้เวลาทำการไม่เกิน 100 วัน |
8. ระยะเวลาเพื่อไว้สำหรับฤดูฝนให้คำนวณ ดังนี้.-
- | |
|---|
| 8.1 ในพื้นที่ฝนตกปกติไม่เกิน 60 วัน/ปี |
| 8.2 ในพื้นที่ฝนตกชุกไม่เกิน 90 วัน/ปี |
| 8.3 ในพื้นที่ฝนตกชุกมาก (เฉพาะ จ.ตราด, จ.พังงา, จ.ระนอง, จ.จันทบุรี) คิดเวลาให้ไม่เกิน 120 วัน/ปี |
9. กรณีมีเงื่อนไขพิเศษที่ต้องรอเวลาการรุดตัว ให้เพิ่มระยะเวลาทำการตามเงื่อนไขพิเศษนั้น

(ลงชื่อ) ผู้ว่าจ้าง
(นายรพี ตั้งทรงสุวรรณ)
ผู้อำนวยการแขวงทางหลวงศรีสะเกษที่ ๒

(ลงชื่อ) ผู้รับจ้าง
บริษัท เอิร์ท ซี จำกัด
EARTH ZEE CO., LTD.
กรรมการผู้จัดการ

ต้นฉบับ

-18-

อัตราการทำงานของชุดเครื่องจักรก่อสร้างทาง 1 ชุด

ลำดับ	ลักษณะงาน	ผลงานต่อวัน	หน่วย
1	งานวางป่าขุดตอ		
	ขนาดเบา	11,000.00	ตร.ม.
	ขนาดกลาง	11,000.00	ตร.ม.
	ขนาดหนัก	7,000.00	ตร.ม.
2	งานตัดคันทาง		
	ดิน	600.00	ลบ.ม. ธรรมชาติ
	หินผุ	1,100.00	ลบ.ม. ธรรมชาติ
	หินแข็ง	300.00	ลบ.ม. ธรรมชาติ
3	งานดินถมคันทาง	600.00	ลบ.ม. แน่น
4	งานวัสดุคัดเลือก รองพื้นทาง ลูกกรัง	500.00	ลบ.ม. แน่น
5	งานพื้นทาง หินคลุก	290.00	ลบ.ม. แน่น
6	งานไหล่ทาง ลูกกรัง หินคลุก	310.00	ลบ.ม. แน่น
7	งานราดยางไพรม์ไค้ต	5,000.00	ตร.ม.
8	งานราดยางแทคไค้ต	3,500.00	ตร.ม.
9	งานผิวทางแบบบาง		
	ชั้นเดียว	4,945.00	ตร.ม.
	สองชั้น	2,730.00	ตร.ม.
10	งานผิวทางแอสฟัลท์คอนกรีต		
	เครื่องผสมแอสฟัลท์ติก	430.00	ตัน
	ปูผิวแอสฟัลท์ติกหนา 5 ซม.	3,500.00	ตร.ม.
11	งานผิวทางคอนกรีตเสริมเหล็ก		
	เครื่องผสมคอนกรีต	175.00	ลบ.ม.
	ปูผิวคอนกรีตหนา 25 ซม.	875.00	ตร.ม.
12	งานพื้นทางวัสดุผสม Stabilized base	300.00	ลบ.ม. แน่น

หมายเหตุ 1. อัตราการทำงานนี้ใช้สำหรับคำนวณจำนวนวันทำการตามสัญญา สำหรับงานคันทางและโครงสร้างผิวทาง จำนวนวันทำงานสำหรับงานเบ็ดเตล็ด และอื่น ๆ จะนำมารวมภายหลัง

2. หน่วย ลบ.ม. ธรรมชาติ เป็นหน่วย ลบ.ม. แน่น ในสภาพธรรมชาติ (Bank volume)

3. หน่วย ลบ.ม. แน่น เป็นหน่วย ลบ.ม. แน่น ภายหลังการบดทับ (Compacted)

4. จำนวนชั่วโมงทำงานต่อวันคิด 7.00 ชม./วัน

(ลงชื่อ) ผู้ว่าจ้าง

(นายรพี ตั้งทรงสุวรรณ)

ผู้อำนวยการแขวงทางหลวงศรีสะเกษที่ ๒

(ลงชื่อ) ผู้รับจ้าง

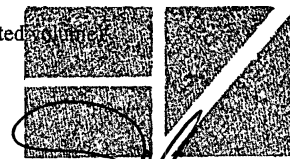

บริษัท เอิร์ท ซี จำกัด
EARTH ZEE CO., LTD
กรรมการผู้จัดการ

ต้นฉบับ

ข้อ ๒.๑๕ ผนวก ๑๕

แนบสัญญาเลขที่ ศก.๒/ ๑๑ /๒๕๖๕ ลงวันที่ ๙ กุมภาพันธ์ ๒๕๖๕

การจ้างช่วง

ภายหลังจากได้มีการลงนามสัญญาจ้างแล้ว ห้ามผู้รับจ้างเองงานทั้งหมดหรือแต่บางส่วนตามสัญญาไปจ้างช่วงให้ผู้อื่นทำอีกทอดหนึ่ง เว้นแต่การจ้างช่วงงานแต่บางส่วนที่ได้รับอนุญาตเป็นหนังสือจากผู้ว่าจ้างแล้ว การที่ผู้ว่าจ้างได้อนุญาตให้จ้างช่วงงานแต่บางส่วนดังกล่าวนั้น ไม่เป็นเหตุให้ผู้รับจ้างหลุดพ้นจากความรับผิดชอบหรือพันธะหน้าที่ตามสัญญา และผู้รับจ้างจะยังคงต้องรับผิดชอบในความผิดและความประมาทเลินเล่อของผู้รับจ้างช่วงหรือของตัวแทนหรือลูกจ้างของผู้รับจ้างช่วงนั้นทุกประการ

กรณีผู้รับจ้างไปจ้างช่วงงานแต่บางส่วน โดยฝ่าฝืนความในวรรคหนึ่ง ผู้รับจ้างต้องชำระค่าปรับให้แก่ผู้ว่าจ้างเป็นจำนวนเงินในอัตราร้อยละ...๑๐... (สิบ) ของวงเงินของงานที่จ้างช่วงตามสัญญา ทั้งนี้ ไม่ตัดสิทธิผู้ว่าจ้างในการบอกเลิกสัญญา

(ลงชื่อ).....ผู้ว่าจ้าง

(นายรพี ตั้งทรงสุวรรณ)

ผู้อำนวยการแขวงทางหลวงศรีสะเกษที่ ๒

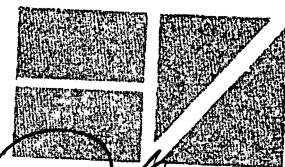

(ลงชื่อ).....บริษัท เอิร์ท ซี จำกัด

EARTH ZEE CO., LTD

(นายธินเดช เควีตคชสาร)

กรรมการผู้จัดการ

ต้นฉบับ

ข้อ ๒.๒๐ ผนวก ๒๐

เอกสารแนบท้ายสัญญาเลขที่ ศก.๒/๑๑/๒๕๖๕ ลงวันที่ ๙ กุมภาพันธ์ ๒๕๖๕



ประกาศ	
ดวงตรา หน่วยงาน (ถ้ามี)	ชื่อหน่วยงาน..... ที่อยู่.....
โครงการ ก่อสร้าง..... ลักษณะงานก่อสร้าง	
ผู้รับจ้าง บริษัท..... ที่อยู่..... โทร..... โทรสาร.....	
สัญญาเลขที่	เริ่มต้น..... สิ้นสุด..... ระยะเวลาก่อสร้าง.....วัน
วงเงินค่าก่อสร้าง	
ผู้ควบคุมงาน 1. โทร..... 2. โทร..... 3. โทร..... 4. โทร.....	
สำนักงานสนาม โทร. โทรสาร.	
เจ้าหน้าที่บริษัท/วิศวกรผู้รับจ้าง 1. โทร:	
2. โทร:	
งานก่อสร้างรายนี้สร้างด้วยเงินภาษีของท่าน	

หมายเหตุ งานก่อสร้างขนาดใหญ่ แผ่นป้ายขนาด 2.40 x 3.60 เมตร ขนาดอักษร โศกสมการเห็นได้ชัดเจน (ป้ายงานของ กทม. ใช้พื้นป้ายสีเขียว ตัวหนังสือสีขาว)

(ลงชื่อ)..... ผู้ว่าจ้าง
(นายรพี ตั้งทรงสุวรรณ์)
ผู้อำนวยการแขวงทางหลวงศรีสะเกษที่ ๒

(ลงชื่อ)..... ผู้รับจ้าง
บริษัท เอิร์ท ซี จำกัด
EARTH ZEE CO., LTD.
กรรมการผู้จัดการ

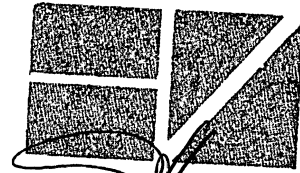

ต้นฉบับ

ควงตรา หน่วยงาน (ตัว)	ประกาศ ชื่อหน่วยงาน..... ที่อยู่.....
งานก่อสร้าง..... ลักษณะงานก่อสร้าง.....	
ผู้รับจ้าง บริษัท..... ที่อยู่..... โทร.....	
สัญญาฉบับที่..... เริ่มต้น..... สิ้นสุด.....	
ระยะเวลาก่อสร้าง.....วัน	
วงเงินค่าก่อสร้าง.....	
ผู้ควบคุมงาน 1. โทร..... 2. โทร..... 3. โทร.....	
สำนักงานสนาม/เบอร์โทรติดต่อ โทร. โทรสาร.	
เจ้าหน้าที่บริษัทวิศวกรผู้รับจ้าง 1. โทร. 2. โทร.	
งานก่อสร้างรายนี้สร้างด้วยเงินภาษีของท่าน	

หมายเหตุ งานก่อสร้างขนาดเล็ก แผ่นป้ายขนาด 1.20 x 2.40 เมตร ขนาดอักษรโดยผสมครบเต็มได้ชัดเจน (ป้ายงานของ กทม. ใช้พื้นป้ายสีเขียว ตัวหนังสือสีขาว)

(ลงชื่อ)..... ผู้ว่าจ้าง
(นายรพี ตั้งทรงสุวรรณ)
ผู้อำนวยการแขวงทางหลวงศรีสะเกษที่ ๒

(ลงชื่อ)..... บริษัท เอิร์ท ซี จำกัด
EARTH ZEE CO., LTD.
(นายอินเดช เตียวคชสาร)
กรรมการผู้จัดการ

ต้นฉบับ

ข้อ ๒.๒๑ ผนวก ๒๑

เอกสารแนบท้ายสัญญาเลขที่ ศก.๒/๑๑/๒๕๖๕ ลงวันที่ ๙ กุมภาพันธ์ ๒๕๖๕

เงื่อนไขแผนการใช้วัสดุที่ผลิตภายในประเทศและแผนการใช้เหล็กที่ผลิตภายในประเทศ

ผู้รับจ้างต้องจัดทำแผนการใช้วัสดุที่ผลิตภายในประเทศและแผนการใช้เหล็กที่ผลิตภายในประเทศ เสนอผู้ว่าจ้างภายในกำหนดระยะเวลา...๖๐... วัน นับถัดจากวันลงนามในสัญญา โดยผู้รับจ้างต้องใช้วัสดุประเภทวัสดุหรือครุภัณฑ์ที่จะใช้ในการก่อสร้างเป็นวัสดุที่ผลิตภายในประเทศ โดยต้องไม่น้อยกว่าร้อยละ ๖๐ ของมูลค่าวัสดุที่จะใช้ในงานก่อสร้างทั้งหมดตามสัญญา และผู้รับจ้างต้องใช้เหล็กที่ผลิตภายในประเทศไม่น้อยกว่าร้อยละ ๙๐ ของปริมาณเหล็กที่ต้องใช้ทั้งหมดตามสัญญา

(ลงชื่อ).....ผู้ว่าจ้าง
(นายรพี ตั้งทรงสุวรรณ)

ผู้อำนวยการแขวงทางหลวงศรีสะเกษที่ ๒

(ลงชื่อ).....ผู้รับจ้าง
บริษัท เอิร์ท ซี จำกัด
EARTH ZEE CO., LTD
(นายธนเดช เทพศิริธรรม)
กรรมการผู้จัดการ

ต้นฉบับ

ตารางการจัดทำแผนการใช้วัสดุที่ผลิตภายในประเทศ
โครงการ.....

รายการวัสดุหรือครุภัณฑ์ที่ใช้ในโครงการ
แผนการใช้วัสดุที่ผลิตภายในประเทศ

ลำดับ	รายการ	หน่วย	ปริมาณ	ราคาต่อหน่วย (บาท)	เป็นเงิน (รวม)	วัสดุใน ประเทศ	วัสดุ ต่างประเทศ
๑							
๒							
๓							
๔							
๕							
รวม					xxx	xxx	xxx
อัตรา (ร้อยละ)					๑๐๐	๗๐	๓๐

(ลงชื่อ) (คู่สัญญาฝ่ายผู้รับจ้าง)
(.....)

หมายเหตุ : หากมูลค่าหรือปริมาณของวัสดุไม่สามารถดำเนินการได้สามารถเปลี่ยนแปลงแผนได้ ก่อนการส่งมอบงาน
ในแต่ละงวด

(ลงชื่อ)  ผู้ว่าจ้าง
(นายรพี ตั้งทรงสุวรรณ)
ผู้อำนวยการแขวงทางหลวงศรีสะเกษที่ ๒

(ลงชื่อ)  ผู้รับจ้าง
บริษัท เอิร์ท ซี จำกัด
EARTH ORBIT CO., LTD.
กรรมการผู้จัดการ

ต้นฉบับ

ตารางการจัดทำแผนการใช้เหล็กที่ผลิตภายในประเทศ
โครงการ.....

รายการวัสดุหรือครุภัณฑ์ที่ใช้ในโครงการ
แผนการใช้เหล็กที่ผลิตภายในประเทศ
ปริมาณเหล็กทั้งโครงการ xxx (ตัน)

ลำดับ	รายการ	หน่วย	ปริมาณ	เหล็กใน ประเทศ	เหล็ก ต่างประเทศ
๑	เหล็กเส้น	ตัน			
๒	เหล็กข้ออ	ตัน			
๓	เหล็กเส้นกลม	ตัน			
๔					
๕					
รวม			xxx	xxx	xxx
อัตรา (ร้อยละ)			๑๐๐	๙๐	๑๐

(ลงชื่อ) (คู่สัญญาฝ่ายผู้รับจ้าง)
(.....)

หมายเหตุ : หากปริมาณของเหล็กไม่สามารถดำเนินการได้สามารถเปลี่ยนแปลงแผนได้ ก่อนการส่งมอบงานในแต่ละงวด

(ลงชื่อ)  ผู้ว่าจ้าง
(นายรพี ตั้งทรงสุวรรณ)
ผู้อำนวยการแขวงทางหลวงศรีสะเกษที่ ๒

(ลงชื่อ)  ผู้รับจ้าง
บริษัท เอิร์ท ซี จำกัด
EARTH ZEE CO., LTD.
(นายอินเดช เศวตคชสาร)
กรรมการผู้จัดการ

ต้นฉบับ

แนบสัญญาเลขที่ ศก.๒/ ๑๑ /๒๕๖๕ ลงวันที่ ๙ กุมภาพันธ์ ๒๕๖๕

หลักเกณฑ์ การพิจารณาคุณสมบัติผู้มีสิทธิเสนอราคา
งานบำรุงทาง

ตามคำสั่งกรมทางหลวงที่ บ.๑/๑๕๑/๒๕๔๙ ลงวันที่ ๑๑ กันยายน ๒๕๔๙

๑. ผู้เสนอราคาที่ได้รับการคัดเลือกให้ทำสัญญากับกรมทางหลวง ไม่มาลงนามในสัญญา ภายในระยะเวลา ๓๐ วัน นับตั้งแต่วันที่หน่วยงานเจ้าของงานมีหนังสือแจ้งให้ทราบ
๒. กรณีผู้รับจ้างไม่เข้าดำเนินการภายในระยะเวลาที่หน่วยงานเจ้าของงานกำหนด แต่ไม่เกิน ๓๐ วัน นับตั้งแต่วันเริ่มต้นตามสัญญา โดยมีได้เป็นความผิดของหน่วยงานเจ้าของงาน
๓. ผู้รับจ้างที่กำลังทำงานอยู่และงานนั้นหมดสัญญาแล้ว แต่ยังไม่แล้วเสร็จตามสัญญา โดยไม่มีเหตุอันสมควร จะไม่มีสิทธิเสนอราคา ยกเว้นเมื่องานที่เหลือนั้นคาดว่าจะแล้วเสร็จตามสัญญาในเวลาอันใกล้ และผลงานที่แล้วเสร็จในขณะนั้นต้องไม่น้อยกว่า ๙๐% ของงานที่คาดว่าจะทำจริง
๔. ภายในระยะเวลารับประกันผลงาน ผู้รับจ้างไม่เข้าดำเนินการซ่อมแซมสิ่งก่อสร้างที่ชำรุดบกพร่องของงาน ภายในระยะเวลาตามที่ผู้ว่าจ้างกำหนด โดยเป็นความผิดของผู้รับจ้าง (ให้ถือปฏิบัติตามแนวทางตาม หนังสือกรมฯ อนุมัติ เลขที่ สมท. ๑/๕๓๒ ลงวันที่ ๓๑ สิงหาคม ๒๕๔๙) เรื่อง แนวทางปฏิบัติในการซ่อมแซม สิ่งก่อสร้างที่ชำรุดบกพร่องของงานก่อสร้างและบำรุงทาง ภายในระยะเวลารับประกันผลงานตามที่กำหนด ในสัญญา
๕. กรณีผู้รับจ้างผิดเงื่อนไขสัญญาว่าจ้างโดยผู้รับจ้างไม่คืนเงินค่า K หรือเงินที่เกิดจากการเปลี่ยนแปลง อัตราแลกเปลี่ยนเงินตราต่างประเทศ ภายในระยะเวลา ๑๕ วัน นับจากวันที่ได้รับแจ้ง
๖. ผู้รับจ้างที่กรมทางหลวงได้บอกเลิกสัญญา หรืออยู่ในระหว่างที่หน่วยงานเจ้าของงาน ขออนุมัติบอกเลิกสัญญา โดยเป็นความผิดของผู้รับจ้าง จะไม่มีสิทธิเสนอราคา

(ลงชื่อ).....ผู้ว่าจ้าง

(นายรพี ตั้งทรงสุวรรณ)

ผู้อำนวยการแขวงทางหลวงศรีสะเกษที่ ๒

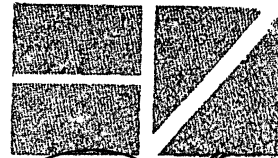

(ลงชื่อ).....ผู้รับจ้าง
บริษัท เอิร์ทซี จำกัด
EARTH ZEE CO., LTD

(นายธเนศ เศวต์คชสาร)

กรรมการผู้จัดการ

ฉบับ

แนบสัญญาเลขที่ ศก.๒/ ๑๑ /๒๕๖๕ ลงวันที่ ๙ กุมภาพันธ์ ๒๕๖๕

หลักเกณฑ์ การพิจารณาคุณสมบัติผู้มีสิทธิเสนอราคา

งานก่อสร้าง

ตามคำสั่งกรมทางหลวงที่ บ.๑/๑๕๑/๒๕๔๙ ลงวันที่ ๑๑ กันยายน ๒๕๔๙

๑. ผู้เสนอราคาที่ได้รับการคัดเลือกให้ทำสัญญากับกรมทางหลวง ไม่มาลงนามในสัญญา ภายในระยะเวลา ๓๐ วัน นับตั้งแต่วันที่หน่วยงานเจ้าของงานมีหนังสือแจ้งให้ทราบ
๒. ผู้รับจ้างที่กำลังทำงานอยู่และงานนั้นหมดสัญญาแล้ว แต่ยังไม่แล้วเสร็จตามสัญญา โดยไม่มีเหตุอันสมควร จะไม่มีสิทธิเสนอราคา ยกเว้นเมื่องานที่เหลือนั้นคาดว่าจะแล้วเสร็จตามสัญญาในเวลาอันใกล้ และผลงานที่แล้วเสร็จในขณะนั้นต้องไม่น้อยกว่า ๙๐% ของงานที่คาดว่าจะทำจริง
๓. ภายในระยะเวลารับประกันผลงาน ผู้รับจ้างไม่เข้าดำเนินการซ่อมแซมสิ่งก่อสร้างที่ชำรุดบกพร่องของงาน ภายในระยะเวลาตามสัญญาที่ผู้ว่าจ้างกำหนด โดยเป็นความผิดของผู้รับจ้าง (ให้ถือปฏิบัติตามแนวทางตามหนังสือกรมฯ อนุมัติ เลขที่ สมท. ๑/๕๓๒ ลงวันที่ ๓๑ สิงหาคม ๒๕๔๙) เรื่อง แนวทางปฏิบัติในการซ่อมแซมสิ่งก่อสร้างที่ชำรุดบกพร่องของงานก่อสร้างและบำรุงทาง ภายในระยะเวลารับประกันผลงานตามที่กำหนดในสัญญา
๔. กรณีผู้รับจ้างผิดเงื่อนไขสัญญาว่าจ้างโดยผู้รับจ้างไม่คืนเงินค่า K หรือเงินที่เกิดจากการเปลี่ยนแปลงอัตราแลกเปลี่ยนเงินตราระหว่างประเทศ ภายในระยะเวลา ๑๕ วัน นับจากวันที่ได้รับแจ้ง
๕. ผู้รับจ้างที่กรมทางหลวงได้บอกเลิกสัญญา หรืออยู่ในระหว่างที่หน่วยงานเจ้าของงาน ขออนุมัติบอกเลิกสัญญา โดยเป็นความผิดของผู้รับจ้าง จะไม่มีสิทธิเสนอราคา
๖. ผู้รับจ้างมีจำนวนโครงการก่อสร้างตามสิทธิการเสนอราคาตามหลักเกณฑ์การจดทะเบียนฯ
๗. กรณีที่เป็นงานในลักษณะพิเศษหรืองานเร่งด่วนตามประกาศประกวดราคา ผู้รับจ้างที่มีผลงานล่าช้ากว่าแผนงานเกิน ๕% โดยเป็นความผิดของผู้รับจ้าง
๘. ผู้รับจ้างที่มีผลงานล่าช้ากว่าแผนงานเกิน ๑๕% โดยเป็นความผิดของผู้รับจ้าง
๙. ผู้รับจ้างที่มีผลงานไม่ถึง ๒๕% ของงานทั้งหมด เมื่อเวลาล่วงเลยไปเกินหนึ่งในสองของระยะเวลาตามสัญญา โดยเป็นความผิดของผู้รับจ้าง
๑๐. ผู้รับจ้างที่มีผลงานล่าช้ากว่าแผนงาน และมีผลงานประจำเดือนที่ตั้งไว้ไม่ถึง ๕๐% ของแผนงาน ประจำเดือนที่ตั้งไว้ เมื่อเวลาล่วงเลยไปเกินหนึ่งในสองของระยะเวลาตามสัญญา โดยเป็นความผิดของผู้รับจ้าง

(ลงชื่อ).....ผู้ว่าจ้าง

(นายรพี ตั้งทรงสุวรรณ)

ผู้อำนวยการแขวงทางหลวงศรีสะเกษที่ ๒

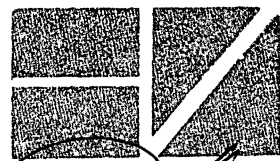

(ลงชื่อ).....รับจ้าง

EARTH ZEE CO., LTD

(นายธินเดช เศรษฐศาสตร์)

กรรมการผู้จัดการ

ต้นฉบับ

แบบสัญญาเลขที่ ศก.๒/๑๑/๒๕๖๕ ลงวันที่ ๙ กุมภาพันธ์ ๒๕๖๕

ข้อกำหนดทางเลือกชุดควบคุมไฟฟ้าแสงสว่างแบบเปิด-ปิด อัตโนมัติ

ผู้ควบคุมแบบเปิด-ปิด อัตโนมัติ

ประกอบด้วยอุปกรณ์ ดังนี้

๑. ตู้เหล็กชนิดกันน้ำ มาตรฐานการป้องกันน้ำและฝุ่น ไม่น้อยกว่า IP ๖๕ มีขนาดไม่น้อยกว่า ๔๐๐ x ๕๗๐ x ๒๐๐ mm. หนา ๒ mm.
๒. เซอร์คิตเบรกเกอร์หลัก ขนาด ๒P ๑๐๐AT
๓. เซอร์คิตเบรกเกอร์ย่อย ขนาด ๑P ๖๓AT จำนวน ๒ ตัว + SPARE ๑ ตัว (๒ ตัวควบคุมได้จำนวน ๒๘ ดวงโคม)
๔. แมกเนติก คอนแทกเตอร์ ขนาด ๓P ๑๐๐A แรงดันไฟฟ้า ๒๐๐ ถึง ๒๔๐V (COIL ๒๒๐V)
๕. โฟโตเซลล์ แบบติดตั้งภายนอกอาคาร ทำงานที่แรงดันไฟฟ้า ๒๒๐ - ๒๔๐V
๖. ซ็อกเกต (ขาเสียบโฟโตเซลล์)
๗. เทอร์มินอลต่อสายไฟฟ้า ๔P ขนาด ๑๐๐A
๘. เทอร์มินอลต่อสายไฟฟ้า ๔P ขนาด ๖๓A
๙. ซีล็คเตอร์สวิตช์ ON - OFF - ON
๑๐. อุปกรณ์ป้องกันแรงดันไฟฟ้าตก-เกิน (Phase Protector)
๑๑. ชุดหลอดไฟแสดงสถานะการทำงาน (Pilot Lamp)
๑๒. ชุดฟิวส์ป้องกัน (ฐานฟิวส์ ๑P + ฟิวส์ ๑๐A)

ทั้งนี้การต่อเชื่อมอุปกรณ์ข้างต้นให้เป็นไปตามแบบแผนวงจรแนบ

สายไฟเดินระหว่างเสาไฟฟ้าแสงสว่าง

ให้เลือกใช้สายไฟตามรายการดังต่อไปนี้

- สายไฟฟ้า IEC ๖๐๕๐๒-๑ ขนาด ๓x๑๐ SQ.MM.

สายไฟเดินระหว่างเทอร์มินอล - ดวงโคมไฟฟ้า

ให้เลือกใช้สายไฟตามรายการดังต่อไปนี้

- สายไฟฟ้า ๖๐๒๗๗ IEC ๑๐ ขนาด ๒+G x ๒.๕ SQ.MM. หรือ
- สายไฟฟ้า ๖๐๒๗๗ IEC ๑๐ ขนาด ๓ x ๒.๕ SQ.MM. หรือ
- สายไฟฟ้า ๖๐๒๗๗ IEC ๕๓ ขนาด ๒+G x ๒.๕ SQ.MM. หรือ
- สายไฟฟ้า ๖๐๒๗๗ IEC ๕๓ ขนาด ๓ x ๒.๕ SQ.MM.

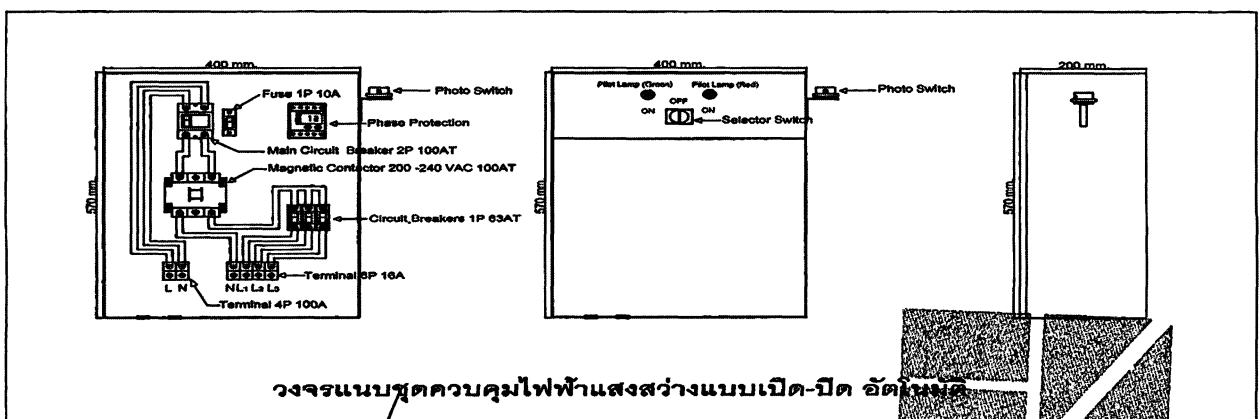

(ลงชื่อ).....ผู้ว่าจ้าง
(นายรพี ตั้งทรงสุวรรณ)
ผู้อำนวยการแขวงทางหลวงศรีสะเกษที่ ๒

(ลงชื่อ).....ผู้รับจ้าง
บริษัท เอ็ม ซี จำกัด
(EMC ZEP CO., LTD.)
กรรมการผู้จัดการ



ธนาคารกสิกรไทย
开泰银行 KASIKORNBANK



หนังสือค้ำประกัน (หลักประกันสัญญาจ้าง)

เลขที่ 100047857230

วันที่ 9 เดือน กุมภาพันธ์ พ.ศ. 2565

ข้าพเจ้า บริษัท ธนาคารกสิกรไทย จำกัด (มหาชน) สาขาโรบินสัน สุพรรณบุรี สำนักงานตั้งอยู่เลขที่ 449 ชั้น 2F ห้อง 252 หมู่ที่ 5 ถนนสุพรรณบุรี-ชัยนาท ตำบลท่าระหัด อำเภอเมืองสุพรรณบุรี จังหวัดสุพรรณบุรี โดย นางสาว สุกัญญา เข็มเพชร และ นางสาว พรรณทิพย์ รุโรบดี ผู้มีอำนาจลงนามผูกพันธนาคาร ขอทำหนังสือค้ำประกันฉบับนี้ไว้ต่อ แขวงทางหลวงศรีสะเกษที่ 2 ซึ่งต่อไปนี้เรียกว่า "ผู้ว่าจ้าง" ดังมีข้อความต่อไปนี้

1. ตามที่ บริษัท เอิร์ท ซี จำกัด ซึ่งต่อไปนี้เรียกว่า "ผู้รับจ้าง" ได้ทำสัญญาจ้าง งานไฟฟ้าแสงสว่าง ทางหลวงหมายเลข 24 ตอน แยกการช่าง - นาคระแซง ตอน 4 ระหว่าง กม.349+035 - กม.349+455 LT.,RT. ปริมาณงาน 1 แห่ง กับผู้ว่าจ้าง ตามสัญญาเลขที่ ศก.2/11/2565 ลงวันที่ 9 เดือน กุมภาพันธ์ พ.ศ. 2565 ซึ่งผู้รับจ้างต้องวางหลักประกันการปฏิบัติตามสัญญาต่อผู้ว่าจ้าง เป็นจำนวนเงิน 62,733.00 บาท (หกหมื่นสองพันเจ็ดร้อยสามสิบสามบาทถ้วน) ซึ่งเท่ากับร้อยละ ห้า (5%) ของมูลค่าทั้งหมดของสัญญา

ข้าพเจ้ายินยอมผูกพันตนโดยไม่มีเงื่อนไขที่จะค้ำประกันในการชำระเงินให้ตามสิทธิเรียกร้องของผู้ว่าจ้าง จำนวนไม่เกิน 62,733.00 บาท (หกหมื่นสองพันเจ็ดร้อยสามสิบสามบาทถ้วน) ในฐานะเป็นลูกหนี้ร่วม ในกรณีที่ผู้รับจ้างก่อให้เกิดความเสียหายใดๆ หรือต้องชำระค่าปรับ หรือค่าใช้จ่ายใดๆ หรือผู้รับจ้างมิได้ปฏิบัติตามภาระหน้าที่ใดๆ ที่กำหนดในสัญญาดังกล่าวข้างต้น ทั้งนี้ โดยผู้ว่าจ้างไม่จำเป็นต้องเรียกร้องให้ผู้รับจ้างชำระหนี้ดังกล่าว

2. หนังสือค้ำประกันนี้มีผลใช้บังคับตั้งแต่วันที่ 9 เดือน กุมภาพันธ์ พ.ศ. 2565 ถึงวันที่ 30 เดือน มิถุนายน พ.ศ. 2568 และข้าพเจ้าจะไม่เพิกถอนการค้ำประกันนี้ภายในระยะเวลาที่กำหนดไว้

3. หากผู้ว่าจ้างได้ขยายระยะเวลาให้แก่ผู้รับจ้าง ให้ถือว่าข้าพเจ้ายินยอมในกรณีนั้นๆ ด้วย โดยให้ขยายระยะเวลาการค้ำประกันนี้ ออกไปตลอดระยะเวลาที่ผู้ว่าจ้างได้ขยายระยะเวลาให้แก่ผู้รับจ้างดังกล่าวข้างต้น

ข้าพเจ้าได้ลงนามและประทับตราไว้ต่อหน้าพยานเป็นสำคัญ

บมจ.ธนาคารกสิกรไทย

ลงลายมือชื่อ

(นางสาว สุกัญญา เข็มเพชร)

(นางสาว พรรณทิพย์ รุโรบดี)

ผู้ค้ำประกัน

ลงลายมือชื่อ

(นางสาว นันทิภคค์ ดอกกุหลาบ)

พยาน ลงลายมือชื่อ

(นางสาว ณัฐวดี พิทักษ์วงษ์)

พยาน

(นายพรพี ตั้งทรงสุวรรณ)

ผู้อำนวยการแขวงทางหลวงศรีสะเกษที่ 2

การขอยืนยันหนังสือค้ำประกัน ทาง EMAIL ได้ที่ : LG_SERVICE@KASIKORNBANK.COM

เมื่อหนังสือค้ำประกันฉบับนี้หมดอายุบังคับ หรือหมดภาระผูกพันแล้ว โปรดส่งคืนธนาคาร

กรณีประสงค์ขอให้ธนาคารจ่ายเงินแทนตามภาระหนังสือค้ำประกันฉบับนี้ ขอให้จัดส่งผ่านช่องทาง (1) สาขาที่ออกหนังสือค้ำประกัน โดยการส่งมอบให้แก่เจ้าหน้าที่สาขา (by Hand) หรือ (2) ส่งไปรษณีย์และลงทะเบียนตอบรับไปยัง งานหนังสือค้ำประกัน สำนักงานใหญ่ อาคารแจ้งวัฒนะ ชั้น 5 เลขที่ 47/7 หมู่ 3 ตำบลบ้านใหม่ อำเภอปากเกร็ด จังหวัดนนทบุรี 11120

SR-21325931-1-1 :-

EFF_C_1_PLUS

2127507

K-Contact Center 02-8888888
www.kasikornbank.com

บริการทุกระดับประทับใจ

ทะเบียนเลขที่ 0107536000315

ที่ E10091220012424



สำนักงานทะเบียนหุ้นส่วนบริษัทกลาง
กรมพัฒนาธุรกิจการค้า กระทรวงพาณิชย์

หนังสือรับรอง

ขอรับรองว่าบริษัทนี้ ได้จดทะเบียนเป็นนิติบุคคล ตามประมวลกฎหมายแพ่งและพาณิชย์
เมื่อวันที่ 29 มิถุนายน 2555 ทะเบียนนิติบุคคลเลขที่ 0105555095375
ปรากฏข้อความในรายการตามเอกสารทะเบียนนิติบุคคล ณ วันออกหนังสือนี้ ดังนี้

1. ชื่อบริษัท บริษัท เอิร์ท ซี จำกัด
2. กรรมการของบริษัทมี 2 คน ตามรายชื่อดังต่อไปนี้
 1. นายอนเดช เสวต์คชสาร
 2. นางสาวปรารถนา ว่องวุฒิ/
3. จำนวนหรือชื่อกรรมการซึ่งลงชื่อผูกพันบริษัทได้คือ กรรมการหนึ่งคนลงลายมือชื่อ
และประทับตราสำคัญของบริษัท/
- 4.ทุนจดทะเบียน 10,000,000.00 บาท / สิบล้านบาทถ้วน/
5. สำนักงานแห่งใหญ่ ตั้งอยู่เลขที่ 98/81 หมู่ที่ 5 ตำบลท่าระหัด อำเภอเมืองสุพรรณบุรี จังหวัดสุพรรณบุรี/
6. วัตถุประสงค์ของบริษัทมี 36 ข้อ ดังปรากฏในสำเนาเอกสารแนบท้ายหนังสือรับรองนี้ จำนวน 4 แผ่น โดยมีลายมือชื่อ
นายทะเบียนซึ่งรับรองเอกสารเป็นสำคัญ

ออกให้ ณ วันที่ 10 เดือน มกราคม พ.ศ. 2565

By./

(นางเอมอร งามเพชร)

นายทะเบียน



บริษัท เอิร์ท ซี จำกัด
EARTH ZEE CO.,LTD.
สำเนาถูกต้อง

คำเตือน : หนังสือรับรองฉบับนี้พิมพ์ออกจกต้นฉบับที่เป็นไฟล์อิเล็กทรอนิกส์ การสังพิมพ์ถือเป็นสำเนาเอกสาร



กรมพัฒนาธุรกิจการค้า กระทรวงพาณิชย์
Department of Business Development
Ministry of Commerce

ก้าวสู่
ยุคดิจิทัล

Leading Business
Transformation



หนังสือรับรองฉบับนี้สร้างในรูปแบบไฟล์อิเล็กทรอนิกส์ ผู้ใช้ควรตรวจสอบข้อความครบถ้วนหนังสือรับรองฉบับนี้ทุกครั้ง
สามารถตรวจสอบภายในระบบผ่านทาง QR Code และเว็บไซต์กรม (www.dbd.go.th) ได้ไม่เกิน 90 วัน
นับจากวันที่ออกหนังสือรับรอง

Ref:E6510091220012424

ออกให้ ณ วันที่ : 2022-01-10 T10:41:02+0700

1/6



ที่ E10091220012424

สำนักงานทะเบียนหุ้นส่วนบริษัทกลาง
กรมพัฒนาธุรกิจการค้า กระทรวงพาณิชย์

หนังสือรับรอง

ข้อควรทราบ ประกอบหนังสือรับรอง ฉบับที่ E10091220012424

- นิติบุคคลนี้ได้ส่งงบการเงินปี 2563
- หนังสือรับรองเฉพาะข้อความที่ห้าง/บริษัทได้นำมาจดทะเบียนไว้เพื่อผลทางกฎหมายเท่านั้น ข้อเท็จจริงเป็นสิ่งที่ควรหาไว้พิจารณาฐานะ
- นายทะเบียนอาจเพิกถอนการจดทะเบียน ถ้าปรากฏว่าข้อความอันเป็นสาระสำคัญที่จดทะเบียนไม่ถูกต้อง หรือเป็นเท็จ



บริษัท เอิร์ท ซี จำกัด
EARTH ZEE CO.,LTD.
สำเนาถูกต้อง



กรมพัฒนาธุรกิจการค้า กระทรวงพาณิชย์
Department of Business Development
Ministry of Commerce

ก้าวล้ำธุรกิจ
สู่อนาคตดิจิทัล

Leading Business
Towards Digital
Transformation



หนังสือรับรองฉบับนี้สร้างในรูปแบบไฟล์อิเล็กทรอนิกส์ ผู้ใช้ควรตรวจสอบข้อควรทราบท้ายหนังสือรับรองฉบับนี้ทุกครั้ง
สามารถตรวจสอบภายในระบบผ่านทาง QR Code และเว็บไซต์กรม (www.dbd.go.th) ได้ไม่เกิน 90 วัน
นับจากวันที่ออกหนังสือรับรอง

Ref:E6510091220012424

ออกให้ ณ วันที่ : 2022-01-10 T10:41:02+0700

2/6

ว.1 (วพ)

รายละเอียดวัตถุประสงค์

วัตถุประสงค์ทั่วไป

- (1) ซื้อ จัดหา รับ เช่า เช่าซื้อ ถือกรรมสิทธิ์ ครอบครอง ปรับปรุง ใช้ และจัดการ โดยประการอื่น ซึ่งทรัพย์สินใดๆ ตลอดจนดอกผลของทรัพย์สินนั้น
- (2) ขาย โอน จำนอง จำนำ แลกเปลี่ยน และจำหน่ายทรัพย์สินโดยประการอื่น
- (3) เป็นนายหน้า ตัวแทน ตัวแทนค้าต่างในกิจการและธุรกิจทุกประเภท เว้นแต่ในธุรกิจประกันภัย การหาสมาชิกให้สมาคม และการค้าหลักทรัพย์
- (4) กู้ยืมเงิน เบิกเงินเกินบัญชีจากธนาคาร นิติบุคคล หรือสถาบันการเงินอื่น และให้กู้ยืมเงินหรือให้เครดิตด้วยวิธีการอื่น โดยจะมีหลักประกันหรือไม่ก็ตาม รวมทั้งการรับ ออก โอน และสละหลังตัวเงิน หรือตราสารที่เปลี่ยนมือได้อย่างอื่น เว้นแต่ในธุรกิจธนาคาร ธุรกิจเงินทุน และธุรกิจเครดิตฟองซิเอร์
- (5) ทำการจัดตั้งสำนักงานสาขาหรือแต่งตั้งตัวแทน ทั้งภายในและภายนอกประเทศ
- (6) เข้าเป็นหุ้นส่วนจำกัดความรับผิดชอบในหุ้นส่วนจำกัด เป็นผู้ถือหุ้นในบริษัทจำกัด และบริษัทมหาชนจำกัด

วัตถุประสงค์ประกอบพาณิชย์กรรม

- (7) ประกอบกิจการค้าสัตว์มีชีวิต เนื้อสัตว์ชำแหละ เนื้อสัตว์แช่แข็ง และเนื้อสัตว์บรรจุกระป๋อง
- (8) ประกอบกิจการค้า ข้าว ข้าวโพด มันสำปะหลัง มันสำปะหลังอัดเม็ด กาแฟ เม็ดมะม่วงหิมพานต์ ถั่ว งา ละหุ่ง ปาล์ม น้ำมัน ปอ ผ้าย โน้ ผีขไร ผลิตภัณฑ์จากสินค้าดังกล่าว ครึ่ง นึ่งสัตว์ ขาสัตว์ ไม้ แร่ ยาง ยางดิบ ยางแผ่น หรือยางชนิดอื่นอันผลิตขึ้นหรือได้มาจากส่วนหนึ่งส่วนใดของต้นยางพารา ของป่าสมุนไพร และพืชผลทางเกษตรอื่นทุกชนิด
- (9) ประกอบกิจการค้า ผัก ผลไม้ หม่อนไหม พริกไทย พืชสวน บุหรี่ ยาเส้น เครื่องดื่ม น้ำดื่ม น้ำแร่ น้ำผลไม้ สุรา เบียร์ อาหาร สด อาหารแห้ง อาหารสำเร็จรูป อาหารทะเลบรรจุกระป๋อง เครื่องกระป๋อง เครื่องปรุงรสอาหาร น้ำซอส น้ำตาล น้ำมันพืช อาหารสัตว์ และเครื่องบริโภคอื่น
- (10) ประกอบกิจการค้า ผ้า ผ้าทอจากใยสังเคราะห์ ด้าย ด้ายยาสีด เส้นใยไมลอน ใยสังเคราะห์ เส้นด้ายยัด เครื่องนุ่งห่ม เสื้อผ้าสำเร็จรูป เครื่องแต่งกาย เครื่องประดับกาย ถุงเท้า ถุงน่อง เครื่องหนัง รองเท้า กระเป๋า เครื่องอุปโภคอื่น สิ่งทอ อุปกรณ์การเล่นกีฬา
- (11) ประกอบกิจการค้า เครื่องเค้นกัมม์ เครื่องเรือน เฟอร์นิเจอร์ เครื่องแก้ว เครื่องครัว ตู้เย็น เครื่องปรับอากาศ เครื่องฟอกอากาศ พัดลม เครื่องดูดอากาศ หม้อหุงข้าวไฟฟ้า เตาไร้ไฟฟ้า เครื่องทำความร้อน เครื่องทำความเย็น เตapotไมโครเวฟ เครื่องใช้ไฟฟ้า อุปกรณ์ไฟฟ้า รวมทั้งอะไหล่และอุปกรณ์ของสินค้าดังกล่าว
- (12) ประกอบกิจการค้า วัสดุก่อสร้าง อุปกรณ์และเครื่องมือใช้ในการก่อสร้าง เครื่องมือช่างทุกประเภท สี เครื่องมือทาสี เครื่องตกแต่งอาคาร เครื่องเหล็ก เครื่องทองแดง เครื่องทองเหลือง เครื่องเคลือบ เครื่องสุขภัณฑ์ อุปกรณ์ประปา รวมทั้งอะไหล่และอุปกรณ์ของสินค้าดังกล่าว
- (13) ประกอบกิจการค้า เครื่องจักร เครื่องยนต์ เครื่องมือกล เครื่องทุ่นแรง ยานพาหนะ เครื่องกำเนิดไฟฟ้า เครื่องสูบน้ำ เครื่องบำบัดน้ำเสีย และเครื่องกำจัดขยะ
- (14) ประกอบกิจการค้า น้ำมันเชื้อเพลิง ถ่านหิน ผลิตภัณฑ์อย่างอื่นที่ก่อให้เกิดพลังงาน และสถานีบริการน้ำมันเชื้อเพลิง
- (15) ประกอบกิจการค้า ยา ยารักษาโรค เภสัชภัณฑ์ เคมีภัณฑ์ เครื่องมือแพทย์ เครื่องมือเครื่องใช้ทางวิทยาศาสตร์ บัญยาปราบศัตรูพืช ยาบำรุงพืชและสัตว์ทุกชนิด
- (16) ประกอบกิจการค้า เครื่องสำอาง อุปกรณ์เครื่องมือและเครื่องใช้เสริมความงาม
- (17) ประกอบกิจการค้า กระดาษ เครื่องเขียน แบบเรียน แบบพิมพ์ หนังสือ อุปกรณ์การเรียนการสอน อุปกรณ์การถ่ายภาพ และภาพยนตร์ เครื่องคำนวณ เครื่องพิมพ์ อุปกรณ์การพิมพ์ สิ่งพิมพ์ หนังสือพิมพ์ ตู๋เก็บเอกสาร เครื่องใช้สำนักงาน เครื่องมือสื่อสาร คอมพิวเตอร์ รวมทั้งอุปกรณ์และอะไหล่ของสินค้าดังกล่าว
- (18) ประกอบกิจการค้า ทอง นาก เงิน เพชร พลอย และอัญมณีอื่น รวมทั้งวัตถุทำเทียมสิ่งดังกล่าว

บริษัท เอิร์ท ซี จำกัด
EARTH ZEE CO.,LTD.
สำเนาถูกต้อง

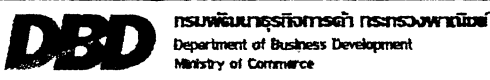

ก้าวสู่ธุรกิจ
ด้วยนวัตกรรม
Leading Business
Innovates Digital
Transformation



(19) ประกอบกิจการค้า เม็ดพลาสติก พลาสติก หรือสิ่งอื่นซึ่งมีลักษณะคล้ายคลึงกัน ทั้งที่อยู่ในสภาพวัตถุดิบหรือสำเร็จรูป

(20) ประกอบกิจการค้า ยางเทียม สิ่งทำเทียม วัตถุหรือสินค้าดังกล่าวโดยกรรมวิธีทางวิทยาศาสตร์

(21) สิ่งเข้ามาจำหน่ายในประเทศและส่งออกจำหน่ายยังต่างประเทศ ซึ่งสินค้าตามที่กำหนดไว้ในวัตถุที่ประสงค์

(22) ทำการประมวลเพื่อขายสินค้าตามวัตถุที่ประสงค์ให้แก่บุคคล คณะบุคคล นิติบุคคล ส่วนราชการและองค์การของรัฐ

ทั้งภายในและภายนอกประเทศ

บริษัท เอิร์ท ซี จำกัด
EARTH ZEE CO.,LTD.
สำเนาถูกต้อง



กรมพัฒนาธุรกิจการค้า กระทรวงพาณิชย์
Department of Business Development
Ministry of Commerce

ก้าวสู่ธุรกิจ
ด้วยดิจิทัล

Leading Business
Towards Digital
Transformation



วัตถุประสงค์ของ คำสั่ง/สัญญา/บริษัท นี้ มี.....36.....ข้อ ดังนี้

(23) ประกอบกิจการให้บริการวางระบบ ดูแลระบบ และซ่อมบำรุงระบบสัญญาณเคเบิลทีวี สัญญาณเคเบิลทีวี จานดาวเทียม รวมทั้งสัญญาณอินเทอร์เน็ต

(24) ประกอบกิจการจำหน่ายอุปกรณ์พลาสติกที่มีส่วนผสมของสารป้องกันสนิม

(25) ประกอบกิจการรับเหมาก่อสร้าง อาคาร อาคารพาณิชย์ อาคารที่พักอาศัย สถานที่ทำการ ถนน สะพาน เขื่อน อุโมงค์ และงานก่อสร้าง อย่างอื่นทุกชนิด รวมทั้งรับทำงานโยธาทุกประเภท

(26) ประกอบกิจการจำหน่าย รับเหมา ติดตั้ง ออกแบบระบบไฟฟ้า

(27) จำหน่าย นำเข้าและส่งออก ให้บริการติดตั้งระบบบ้านอัจฉริยะ ระบบสื่อสาร โทรคมนาคม ระบบคอมพิวเตอร์ทั้งขนาดใหญ่และขนาดเล็ก รวมทั้งอุปกรณ์และอะไหล่ของสินค้าดังกล่าวทุกชนิด

(28) ผลิต จำหน่าย ออกแบบ จัดทำ อบรม สํารวจ ให้บริการติดตั้งระบบรักษาความปลอดภัยรวมทั้งการพัฒนาด้านเทคโนโลยีระบบบ้าน อัจฉริยะ(Home Automation) ทั้งในและนอกอาคารสำนักงานระบบเครือข่ายสื่อสาร ระบบสารสนเทศทั้งฮาร์ดแวร์ และซอฟต์แวร์ต่าง เช่น ระบบกล้องโทรทัศน์ เครื่องบันทึกภาพ อุปกรณ์ตรวจจับ เซ็นเซอร์ต่าง ๆ อุปกรณ์กันขโมย ระบบเตือนภัย ระบบควบคุมเข้า-ออก เป็นต้น รวมถึงอุปกรณ์เสริม และแอปพลิเคชันที่เกี่ยวข้องทั้งหมด รวมถึงให้คำแนะนำ และเป็นพี่ปรึกษา ให้แก่หน่วยงานของรัฐ บุคคล คณะบุคคล นิติบุคคล รัฐวิสาหกิจทั้งหลาย

(29) ผลิต ประกอบ นำเข้า ซ่อม-เข้าหรือให้เช่า ขาย-ส่งออก หรือได้มาโดยวิธีอื่น หรือจำหน่ายไปโดยวิธีอื่น ติดตั้ง สร้าง ปฏิบัติการ บำรุงรักษา และดำเนินการโดยวิธีอื่นอันเกี่ยวกับเครื่องมือโทรคมนาคม และอิเล็กทรอนิกส์ทุกประเภท รวมทั้งเครื่องมือควบคุม โทรศัพท์ส่วนกลาง ชุมสายอัตโนมัติส่วนบุคคล ชุมสายย่อยอัตโนมัติส่วนบุคคล เครื่องโทรศัพท์ สายโทรศัพท์สำหรับใช้กับเครื่องโทรศัพท์ สำหรับติดตั้งเสาและสายโทรศัพท์ เครื่องมืออื่น ๆ ที่เป็นประโยชน์ต่อการโทรเลข เครื่องมือช่วยเดินอากาศหรือเดินเรือ วิทยุทุกความถี่ รวมทั้งเครื่องมือในการส่งและรับสัญญาณไม่ว่าโดยวิธีใด โทรคมนาคมทางทะเล การติดต่อและความคุมโดยระบบต่อระบบการติดต่อทางดาวเทียม ระบบการติดต่อทางวิทยุ ระบบควบคุมสัญญาณเดือน ไฟและแก๊ส ระบบการติดต่อแบบผู้คุม ส่วนประกอบของสินค้าดังกล่าวทุกชนิดและเครื่องมือต่าง ๆ ซึ่งอาจนำไปใช้ร่วมกันหรือเป็นเครื่องอุปกรณ์ของสินค้าดังกล่าวเบื้องต้น

(30) ให้บริการซ่อมบำรุงรักษาผลิตภัณฑ์ดังกล่าวในข้อ29 รวมทั้งการทำความสะอาด ทดสอบ และให้คำแนะนำในการบำรุงรักษา และปฏิบัติการ

(31) ยื่นคำขอ ซ้อมโอน หรือโอนซึ่งเครื่องหมายการค้าทะเบียนต่าง ๆ สิทธิบัตรและชื่อการค้า รวมทั้งสัมปทานการคุ้มครอง และเอกสิทธิ์ต่าง ๆ

(32) จำหน่ายทั้งปลีกและส่ง นำเข้า ส่งออก ค้า และเป็นตัวแทนหรือนายหน้าในการซื้อขายสินค้า ประเภทเครื่องกำเนิดไฟฟ้ามอเตอร์ เครื่องเปลี่ยนกระแสไฟฟ้า (คอนเวอร์เตอร์) ทั้งชนิดหมุนและอยู่กับที่ หม้อแปลงไฟฟ้า เครื่องกลับกระแสไฟฟ้า (เรคตีไฟเออร์) เครื่องใช้การกลับกระแสไฟฟ้า และอินเวอร์เตอร์ เครื่องต้นกำเนิดไฟฟ้าที่ไปขับเครื่องจักรกลที่ประกอบหรือยึดติดอยู่ด้วยกันเป็นชุด เช่น เครื่องปั้มน้ำ เครื่องอัดอากาศ และเครื่องเชื่อม เป็นต้น

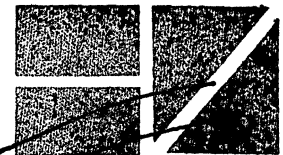

บริษัท เอิร์ท ซี จำกัด
EARTH ZEE CO.,LTD.
สำเนาถูกต้อง



กรมพัฒนาธุรกิจการค้า กระทรวงพาณิชย์
Department of Business Development
Ministry of Commerce

ก้าวสู่อนาคต
ด้วยสติปัญญา

Leading Business
Through Digital
Transformation



วัตถุประสงค์ของ **หนังสือมอบหมาย** บริษัท นี้ มี.....36.....ข้อ ดังนี้

By J.

- (33) ผลิต จำหน่ายทั้งปลีกและส่ง นำเข้า ส่งออก ค่า และเป็นตัวแทนหรือนายหน้าในการซื้อขายสินค้า ประเภทเซลล์ไฟฟ้าชนิดไปมารีและชนิดที่ต่อกันเป็นไปมารี แบตเตอรี่ หม้อเก็บไฟฟ้า เครื่องโทรศัพท์ และโทรเลขที่ใช้สายและใช้ระบบแครี่เออร์เคอเรนทิลท์ อุปกรณ์โทรศัพท์ ตู้สาขาโทรศัพท์ ชุดสายโทรศัพท์ทุกชนิด ไมโครโฟน ขาดังสำหรับไมโครโฟน ลำโพงขยายเสียง เครื่องขยายความถี่ของคลื่นเสียงที่ใช้ไฟฟ้าเครื่องรับส่งวิทยุโทรเลข และวิทยุโทรทัศน์ เครื่องรับและส่งวิทยุกระจายเสียงและโทรทัศน์ เครื่องวิทยุและอุปกรณ์อิเล็กทรอนิกส์ที่ใช้การเดินทางเรือและเดินอากาศ เครื่องเรดาห์ทุกประเภท เครื่องมือซึ่งบังคับการใช้งานในระยะไกลด้วยคลื่นวิทยุรวมทั้งอุปกรณ์และอะไหล่ ของสิ่งดังกล่าวมาทุกชนิด
- (34) ผลิต จำหน่ายทั้งปลีกและส่ง นำเข้า ส่งออก ค่า และเป็นตัวแทนหรือนายหน้าในการซื้อขายสินค้า ประเภทหลอดโคธท์แคโรด หลอดโฟโตแคโรด โฟโตเซลล์ หลอดที่ใช้ผลิตโคโธด ผลิตโทรโธดและหลอดที่ใช้ผลิตอย่างอื่น สายไฟฟ้า สายเคเบิล แท่ง แถบ และสิ่งคล้ายกัน ซึ่งใช้กับไฟฟ้า เครื่องอุปกรณ์ที่ใช้ในระบบจำหน่าย ควบคุม ตรวจสอบ และสายส่งกำลังไฟฟ้า เครื่องอุปกรณ์คอมพิวเตอร์ ระบบค้นหาอุปกรณ์โดยมีหน่วยความจำ ระบบส่งถ่ายทอดข้อมูลด้วยสัญญาณภาพ คิวหนังสือ เครื่องพิมพ์บันทึกข้อมูลต่าง ๆ เช่น โทรพิมพ์ โทรสาร โทรสำเนา รวมทั้งอะไหล่และอุปกรณ์ของสิ่งดังกล่าว เครื่องวัดทางอุตสาหกรรมทุกชนิด ซึ่งรวมทั้งแบบเครื่องกลแบบไฟฟ้า และแบบอิเล็กทรอนิกส์ซึ่งสามารถใช้เพื่อชั่ง ตวง วัด บันทึก ตรวจสอบและควบคุมการทำงานของระบบหรืออุปกรณ์ต่าง ๆ ได้
- (35) ผลิต จำหน่ายทั้งปลีกและส่ง นำเข้า ส่งออก ค่า และเป็นตัวแทนหรือนายหน้าในการซื้อขายสินค้าประเภทเครื่องคอมพิวเตอร์ ระบบเครือข่ายคอมพิวเตอร์ ซอฟต์แวร์ ระบบฐานข้อมูล ระบบสายสัญญาณ ระบบปฏิบัติการ โปรแกรมใช้งานอื่น ๆ รวมทั้งอุปกรณ์และอะไหล่ดังกล่าวรวมทั้งการให้บริการติดตั้ง ซ่อมแซม บำรุงรักษา และออกแบบพัฒนาระบบเครือข่ายคอมพิวเตอร์ ระบบสายสัญญาณ ซอฟต์แวร์ระบบปฏิบัติการ ระบบฐานข้อมูล โปรแกรมคอมพิวเตอร์อื่น ๆ
- (36) ประมูลรับจ้างทำของ ให้คำปรึกษาแนะนำ วางแผน และฝึกอบรมบุคลากรตามวัตถุประสงค์ทั้งหมดให้แก่บุคคล คณะบุคคล นิติบุคคล ส่วนงานราชการ และองค์กรของรัฐ

 
บริษัท เอิร์ท ซี จำกัด
EARTH ZEE CO.,LTD.
สำเนาถูกต้อง



กรมพัฒนาธุรกิจการค้า กระทรวงพาณิชย์
Department of Business Development
Ministry of Commerce

ก้าวสู่ปีที่ ๖๖
สู่ดิจิทัล

Leading Business
Innovation & Digital
Transformation



ทะเบียนเลขที่ 0105555095375



แบบ พ.ค. 0401

กรมพัฒนาธุรกิจการค้า
ใบสำคัญแสดงการจดทะเบียนห้างหุ้นส่วนบริษัท

ใบสำคัญนี้ออกให้เพื่อแสดงว่า
บริษัท เอิร์ท ซี จำกัด

ได้จดทะเบียนเป็นนิติบุคคลตามประมวลกฎหมายแพ่งและพาณิชย์

ณ สำนักงานทะเบียนหุ้นส่วนบริษัทกรุงเทพมหานคร

เมื่อวันที่ 29 มิถุนายน พ.ศ. 2555

ออกให้ ณ วันที่ 29 มิถุนายน พ.ศ. 2555

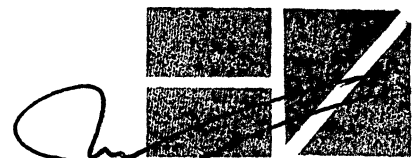
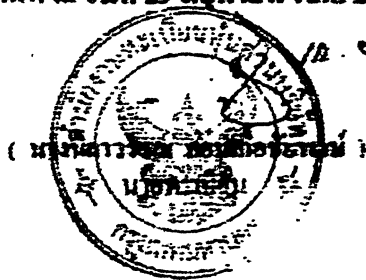

บริษัท เอิร์ท ซี จำกัด
EARTH ZEE CO.,LTD.

สำเนาถูกต้อง

ภ.พ.20

ใบทะเบียนภาษีมูลค่าเพิ่ม

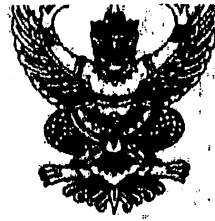

เลขประจำตัวผู้เสียภาษีอากร

0 - 1053 - 55095 - 37 - 8

ชื่อผู้ประกอบการ บริษัท เอิร์ท ซี จำกัด

ชื่อสถานประกอบการ บริษัท เอิร์ท ซี จำกัด

เป็น สำนักงานใหญ่ สาขาที่

ตั้งอยู่ อาคาร

ห้องเลขที่

ชั้นที่

หมู่บ้าน

เลขที่ 98/81

หมู่ที่ 5 ตระก/ซอย

ถนน

ตำบล/แขวง ท่ามะพร้าว

อำเภอ/เขต เมืองสุพรรณบุรี

จังหวัด สุพรรณบุรี

รหัสไปรษณีย์ 72000

โทรศัพท์

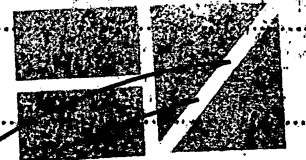

บริษัท เอิร์ท ซี จำกัด
EARTH ZEE CO., LTD.

วันที่ให้เป็นผู้ประกอบการจดทะเบียน 4 กรกฎาคม 2555

สำเนาถูกต้อง

ออกให้เมื่อวันที่ ๓๕ ต.ค. ๒๕๕๖

ผู้ออกทะเบียน **ก. วิมลธรรม**
(**นางสาวกัญญา-โลกร สิมปอรรถะกุล**)

ตำแหน่ง **นางสาวประพันธ์ทิพย์ธรรมบุรี**

คำเตือน
ใบทะเบียนภาษีมูลค่าเพิ่มที่ใช้ได้เฉพาะผู้ประกอบการ และเฉพาะสถานประกอบการตามที่ระบุไว้เท่านั้น และต้องแสดงไว้ใน ที่เปิดเผยซึ่งเห็นได้ภายในสถานประกอบการ
เป็นรายสถานประกอบการ ถ้าสูญหาย ถูกทำลาย หรือชำรุดในสาระสำคัญ ต้องยื่นคำขอรับใบแทนภายใน 15 วัน นับแต่วันที่ทราบถึงการสูญหาย ถูกทำลายหรือชำรุด หากฝ่าฝืนอาจต้องรับโทษทั้งทางแพ่งและอาญา
06720010-25600929-1-02-000020 06720010-06720010-06720010-1-02-25600929-0-0-0047-00 06720000

L279202

ข้อมูลบัญชีและรายการต่างๆ บัญชีเงิน โอนเงิน ผู้รับเงิน บริการอื่นๆ จัดการข้อมูล

จัดการข้อมูล

แจ้งรายการข้อมูล

เปลี่ยนชื่อชื่อบัญชี

ใช้สำหรับบัญชีเงินฝากออมทรัพย์ กรณีใช้ชื่อบุคคลอื่นชื่อบัญชี จะยังคงใช้ชื่อบัญชีออมทรัพย์

ชื่อที่ส่งเอกสารข้อมูล

บัญชีไทยพาณิชย์

บัญชี
บริษัท เอิร์ท ซี จำกัด

เลขที่บัญชี
591-3-03050-0

ชื่อบัญชี
EARTH ZEE CO.,LT

Cancel

Submit Print



บริษัท เอิร์ท ซี จำกัด
EARTH ZEE CO.,LTD.
สำเนาถูกต้อง

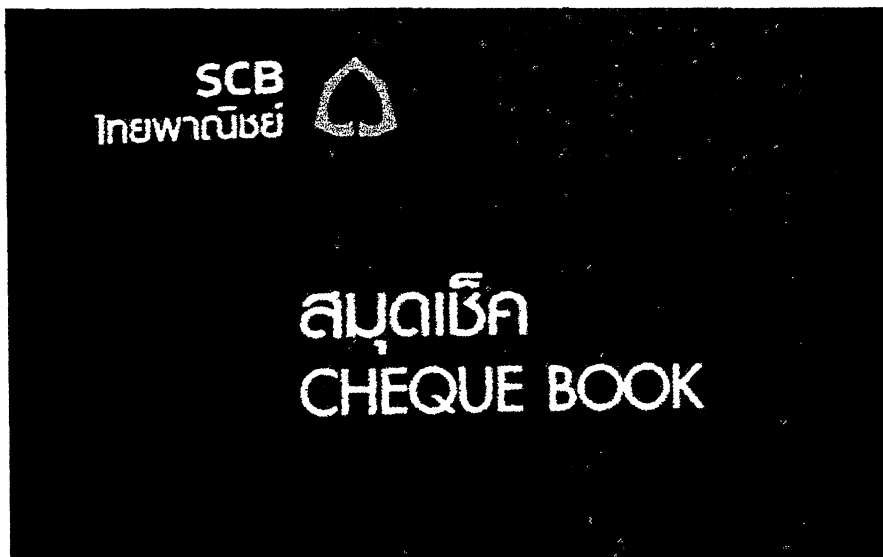



หนังสือบริคณห์สนธิ

W

บริษัท เอิร์ท ซี จำกัด
ทะเบียนเลขที่ บค. 010455509457211

หนังสือบริคณห์สนธิของบริษัทฉบับนี้ทำขึ้นเมื่อวันที่ 26 มิถุนายน 2555 มีราชการบังคับไปนี้

ข้อ 1 ชื่อบริษัท "บริษัท เอิร์ท ซี จำกัด" สำนักงานทะเบียนหุ้นส่วนบริษัท สำนักงานธุรกิจ
เขียนเป็นอักษรโรมัน ดังนี้ EARTH ZEE CO., LTD.

ข้อ 2 สำนักงานของบริษัทจะตั้งอยู่ ณ จังหวัด กรุงเทพมหานคร

ข้อ 3 วัตถุประสงค์ทั้งหลายของบริษัท มี 24 ข้อ ดังปรากฏในแบบ 2 ที่แนบ

ข้อ 4 ผู้ถือหุ้นของบริษัทมีค่าทรัพย์สินไม่เกินจำนวนเงินที่ตนยังใช้ไปครบมูลค่าหุ้นที่ตนถือ

ข้อ 5 ทุนของบริษัท กำหนดไว้เป็นจำนวน 1,000,000 บาท (หนึ่งล้านบาทถ้วน)

แบ่งออกเป็น 10,000 หุ้น (หนึ่งหมื่นหุ้น) มูลค่าหุ้นละ 100 บาท (หนึ่งร้อยบาทถ้วน)

ข้อ 6 ชื่อ ที่อยู่ อาชีพ ฐานะชื่อ และจำนวนหุ้นที่ผู้ริเริ่มก่อนการจดทะเบียนได้ชื้อชื่อไว้รวม 3 คน มีดังนี้

(1) นายธเนศ ช่างเหล็ก อายุ 28 ปี หมายเลขโทรศัพท์ 08-3337-5553

ที่อยู่ 183 ซอยกัลปพฤกษ์ 4 ถนนกัลปพฤกษ์ แขวงบางหว้า เขตภาษีเจริญ กรุงเทพมหานคร

อาชีพ รับจ้าง ได้ชื้อชื่อหุ้นไว้แล้ว 1 หุ้น (ลงลายมือชื่อ)

(2) นางสาวพัชร์ธัญณี ช่างเหล็ก อายุ 27 ปี หมายเลขโทรศัพท์ 08-3337-5553

ที่อยู่ 103 หมู่ 3 ตำบลไร่ใหญ่ อำเภอบึงสามพัน จังหวัดสุพรรณบุรี

อาชีพ รับราชการ ได้ชื้อชื่อหุ้นไว้แล้ว 1 หุ้น (ลงลายมือชื่อ) *นางสาวพัชร์ธัญณี*

(3) นางสาวปวีณา งามงาม อายุ 28 ปี หมายเลขโทรศัพท์ 08-3337-5553

ที่อยู่ 110 หมู่ 4 ตำบลสามชัย อำเภอบึงสามพัน จังหวัดสุพรรณบุรี

อาชีพ รับจ้าง ได้ชื้อชื่อหุ้นไว้แล้ว 1 หุ้น (ลงลายมือชื่อ) *นางสาวปวีณา*

(4) ... อายุ ... ปี หมายเลขโทรศัพท์ ...

ที่อยู่ ...

อาชีพ ... ได้ชื้อชื่อหุ้นไว้แล้ว ... หุ้น (ลงลายมือชื่อ) ...

(5) ... อายุ ... ปี หมายเลขโทรศัพท์ ...

ที่อยู่ ...

อาชีพ ... ได้ชื้อชื่อหุ้นไว้แล้ว ... หุ้น (ลงลายมือชื่อ) ...

(6) ... อายุ ... ปี หมายเลขโทรศัพท์ ...

ที่อยู่ ...

อาชีพ ... ได้ชื้อชื่อหุ้นไว้แล้ว ... หุ้น (ลงลายมือชื่อ) ...

(7) ... อายุ ... ปี หมายเลขโทรศัพท์ ...

ที่อยู่ ...

อาชีพ ... ได้ชื้อชื่อหุ้นไว้แล้ว ... หุ้น (ลงลายมือชื่อ) ...

ผู้ริเริ่มก่อนการจดทะเบียนตกลงให้หนังสือบริคณห์สนธิฉบับนี้สิ้นสุด หากไม่ได้จดทะเบียนจัดตั้งบริษัทภายใน 10 ปี นับแต่วันที่

จดทะเบียนหนังสือบริคณห์สนธิ

(ลงลายมือชื่อ) ผู้ริเริ่มก่อนการจดทะเบียน

(นายธเนศ ช่างเหล็ก)

หน้า 1 ของจำนวน 2 หน้า (ลงลายมือชื่อ) นายทะเบียน

เอกสารประกอบคำขอที่ 75550623727 (นางสาวกานต์จุฑา คอยกั)

ระบบผู้ริเริ่มก่อนการจดทะเบียนได้ลงลายมือชื่อไว้เรียบร้อยแล้ว และขอให้นำจดทะเบียนตราสารควบคู่กันของข้อมูลผู้ริเริ่มก่อนการจดทะเบียนนี้

http://www.ded.go.th/maincsh/ffileadmin/download/03_bajform_baj2.pdf

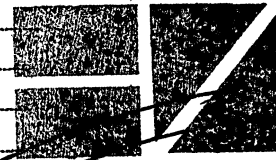

บริษัท เอิร์ท ซี จำกัด
EARTH ZEE CO., LTD.

สำเนาถูกต้อง





คำรับรองถายมือชื่อของพยาน *W*

ข้าพเจ้า นางสาวอัมพร สุธา อายุ 24 ปี หมายเลขโทรศัพท์ 08-4665-8248

ถ้อยบัตรประจำตัวประชาชนเลขที่ 1 1999 00111 3 49 5

ถ้อยบัตรอื่นๆ (ระบุ) _____

อยู่บ้านเลขที่ 17/79 หมู่ที่ 3 ถนน _____ ตำบล/แขวง แม่ทราย

อำเภอ/เขต เวียงจันทน์ จังหวัด แพร์

ข้าพเจ้า จำลองเอก โพน้อย ธีรชัยเจริญวงศ์ อายุ 23 ปี หมายเลขโทรศัพท์ 08-3776-6218

ถ้อยบัตรประจำตัวประชาชนเลขที่ 1 1007 00881 5 5

ถ้อยบัตรอื่นๆ (ระบุ) _____

อยู่บ้านเลขที่ 185 หมู่ที่ - ถนน กิลิปทุกัน ตำบล/แขวง บางน้ำ

อำเภอ/เขต ภาชีเจริญ จังหวัด สุรินทร์พนมฮานนคร

ขอรับรองว่าผู้เริ่มก่อการตั้งบริษัทนี้ทุกคน ได้ลงลายมือชื่อต่อหน้าข้าพเจ้า

(ลงลายมือชื่อ) อัมพร สุธา พยาน

(นางสาวอัมพร สุธา)

(ลงลายมือชื่อ) จำลองเอก โพน้อย ธีรชัยเจริญวงศ์ พยาน

(จำลองเอก โพน้อย ธีรชัยเจริญวงศ์)



(ลงลายมือชื่อ) นายธนเดช ช่างเผือก

ผู้รับออกเอกสาร/กรรมการผู้จดทะเบียน

บริษัท เอิร์ท ซี จำกัด
EARTH ZEE CO.,LTD.

สำเนาถูกต้อง

หน้า 2 ของจำนวน 2 หน้า บริษัท เอิร์ท ซี จำกัด

ประกอบคำขอที่ 75550629-01 (ลงลายมือชื่อ) _____ นายทะเบียน

(นางสาวกานต์จุฑา คลอง)

http://www.dbd.go.th/main/site/fileadmin/downloads/03_boj/form_boj2.pdf





กรมพัฒนาธุรกิจการค้า
กระทรวงพาณิชย์

เลขที่ 17200644003388 วันที่ออกเอกสาร : 15 พฤศจิกายน 2564 เวลา 11.31 น.

สำนักงาน

W



หนังสือบริษัทมหาชน

ของ

บริษัท เอิร์ท ซี จำกัด

(ฉบับแก้ไขเพิ่มเติม)

โดยมติพิเศษของที่ประชุม สามัญผู้ถือหุ้น ครั้งที่ 1/2564 เมื่อวันที่ 17 พฤษภาคม 2564
ให้แก้ไขเพิ่มเติมหนังสือบริษัทมหาชนของบริษัท ชื่อ 5 เป็นดังนี้

ข้อ 5. ทุนของบริษัทกำหนดไว้เป็นจำนวน สิบล้านบาท (10,000,000) แบ่งออกเป็น หนึ่งแสนหุ้น (100,000)
มูลค่าหุ้นละ หนึ่งร้อยบาท (100)

ขอรับรองว่าเป็นข้อความถูกต้องตรงกับมติที่ประชุมดังกล่าวข้างต้น

Signature

นายชานนเดช เสวตคชสาร

กรรมการ



บริษัท เอิร์ท ซี จำกัด
EARTH ZEE CO., LTD.

Signature

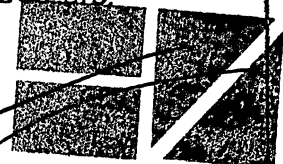

บริษัท เอิร์ท ซี จำกัด
EARTH ZEE CO., LTD.

เลขที่ 52711094 วันที่ออกเอกสาร 15 พฤศจิกายน 2564

นายพิศมณพงษ์ วาณิชชชาติ

นางสาวณิชา

18 มี.ย. 2564

ชำระอากรแสตมป์
เป็นเงิน 50 บาท

72002640610-0004





๒๑

หนังสือบริคณห์สนธิ

บริษัท เอิร์ท ซี จำกัด

บริษัท เอิร์ท ซี จำกัด (มหาชน) 2564

บริษัท เอิร์ท ซี จำกัด

(ฉบับแก้ไขเพิ่มเติม)

โดยมติพิเศษของที่ประชุมวิสามัญผู้ถือหุ้น ครั้งที่ 3/2564 เมื่อวันที่ 30 มิถุนายน 2564
ให้แก้ไขเพิ่มเติมหนังสือบริคณห์สนธิของบริษัท ข้อ 2, 3. เป็นดังนี้

- ข้อ 2. สำนักงานของบริษัทตั้งอยู่ ณ จังหวัดสุพรรณบุรี
- ข้อ 3. วัตถุประสงค์ทั้งหลายของบริษัทมี 25 ข้อ ดังปรากฏในแบบ ว. ที่แนบ

ขอรับรองว่าเป็นข้อความถูกต้องตรงกับที่ประชุมดังกล่าวข้างต้น

นายสมเดช ราษฎร์เอก

กรรมการ

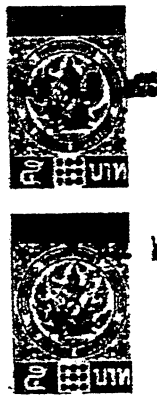
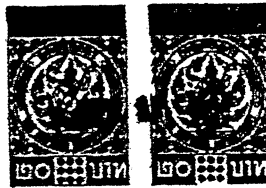

บริษัท เอิร์ท ซี จำกัด
EARTH ZEE CO.,LTD.

สำเนาถูกต้อง





แบบ นจ.5

สำเนาบัญชีรายชื่อผู้ถือหุ้น

By: /



ชื่อบริษัทจำกัด		เอิร์ท ซี จำกัด		ทะเบียนเลขที่					
				010555095375					
<input checked="" type="checkbox"/> ณ วันประชุม <input type="checkbox"/> จัดตั้งบริษัท <input checked="" type="checkbox"/> สามัญผู้ถือหุ้น <input type="checkbox"/> วิสามัญผู้ถือหุ้น ครั้งที่ 2/2564 เมื่อวันที่ 10/06/2564 <input type="checkbox"/> สืบจากสมุดทะเบียนผู้ถือหุ้น เมื่อวันที่									
ทุนจดทะเบียน 10,000,000.00 บาท แบ่งออกเป็น 100,000 หุ้น มูลค่าหุ้นละ 100.00 บาท		ผู้ถือหุ้น ไทย 3 คน จำนวน 100,000 หุ้น อื่นๆ 0 จำนวน 0 หุ้น							
ลำดับที่	ชื่อผู้ถือหุ้น			จำนวนหุ้น ที่ถือ	เงินที่ชำระแล้ว (1) ถือว่าชำระแล้ว (2)	เลขหมายในหุ้น		วันลงทะเบียนผู้ถือหุ้น	
	เลขบัตรประจำตัวประชาชน/เลขทะเบียนนิติบุคคล					เลขหมายของหุ้น	ลงวันที่	เป็น	ขาด
	บัตรอื่นๆ (ระบุ) เลขที่								
	สัญชาติ (3)	อาชีพ	ที่อยู่						
1	นายธนเดช เศวตศิลา 3729900094121 ไทย ธุรกิจส่วนตัว 98/81 หมู่ 5 ตำบลท่ากระโทก อำเภอเมืองสุพรรณบุรี จังหวัดสุพรรณบุรี			40,000	หุ้นละ 100.00	00001-40,000	10/06/2564	10/06/2564	
2	น.ส.ปรารถนา ว่องวุฒิ 3720100610542 ไทย ธุรกิจส่วนตัว 110 หมู่ 4 ตำบลสนามชัย อำเภอเมืองสุพรรณบุรี จังหวัดสุพรรณบุรี			40,000	หุ้นละ 100.00	40,001-80,000	10/06/2564	10/06/2564	
3	นางพรพิมล ช่างเมือก 3729900094067 ไทย ธุรกิจส่วนตัว 103 หมู่ 3 ตำบลรั้วใหญ่ อำเภอเมืองสุพรรณบุรี จังหวัดสุพรรณบุรี			20,000	หุ้นละ 100.00	80,001-100,000	10/06/2564	10/06/2564	
					หุ้นละ				

Signature

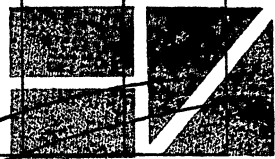

หน้า 1 ของจำนวน 1 หน้า

เอกสารนี้ได้พิมพ์จากข้อมูลนิติบุคคลนำส่งผ่านทางระบบอิเล็กทรอนิกส์ เมื่อวันที่ 09/01/2565

บริษัท เอิร์ท ซี จำกัด
EARTH ZEE CO.,LTD.

ขอรับรองว่าเป็นรายการที่ถูกต้องตรงกับสมุดทะเบียนผู้ถือหุ้น

สำเนาถูกต้อง

หมายเหตุ ของ เงินที่ชำระแล้ว (1) ให้ระบุจำนวนเงินค่าหุ้นที่ชำระแล้วและระบุ เฉพาะหุ้นซึ่งต้องชำระเป็นเงิน
ของ ถือว่าชำระแล้ว (2) ให้ระบุค่าหุ้นที่ถือชำระแล้วและระบุ เฉพาะหุ้นซึ่งต้องชำระด้วยทรัพย์สิน หรือ แร่งงาน
ของ สัญชาติ (3) หากเป็นนิติบุคคล ให้ระบุประเทศที่จดทะเบียนจัดตั้ง



บัญชีรายชื่อผู้ถือหุ้นรายใหญ่

บริษัท เอิร์ท ซี จำกัด

นิติบุคคลประเภท บริษัทจำกัด

ทะเบียนเลขที่ ๐-๑๐๕๕-๕๕๐๙๕-๓๗-๕ จดทะเบียนวันที่ ๒๙ มิถุนายน ๒๕๕๕

หุ้นจดทะเบียน ๑๐,๐๐๐,๐๐๐.๐๐ (สิบล้านบาทถ้วน)

สำนักงานใหญ่ ตั้งอยู่เลขที่ ๙๘/๘๑ ซอย - ถนน - ตำบล/แขวง ท่าระหัด

อำเภอ/เขต เมืองสุพรรณบุรี จังหวัด สุพรรณบุรี รหัสไปรษณีย์ ๗๒๐๐๐

รายชื่อผู้ถือหุ้นรายใหญ่ มีจำนวน ไม่มีข้อมูล คน

รับรองไว้ ณ วันที่

(ลงชื่อ)

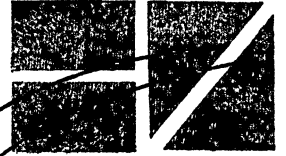

บริษัท เอิร์ท ซี จำกัด
EARTH ZEE CO.,LTD.

ประธานกรรมการ
สำเนาถูกต้อง

บริษัท เอิร์ท ซี จำกัด

98/81 หมู่ 5 ตำบลท่าระหัด อำเภอเมือง จังหวัดสุพรรณบุรี 72000

เลขประจำตัวผู้เสียภาษี 0-1055-5095-37-5 โทรศัพท์ 081-0124282 โทรสาร 035-963693

บัญชีรายชื่อกรรมการผู้จัดการ / หุ้นส่วนผู้จัดการ ผู้มีอำนาจควบคุม

บริษัท เอิร์ท ซี จำกัด

นิติบุคคลประเภท บริษัทจำกัด

ทะเบียนเลขที่ 0-1055-55095-37-5

ทุนจดทะเบียน 10,000,000.- บาท (สิบล้านบาทถ้วน)

สำนักงานใหญ่ ตั้งอยู่เลขที่ 98/81 หมู่ที่ 5 ตำบลท่าระหัด อำเภอเมืองฯ จังหวัด สุพรรณบุรี รหัสไปรษณีย์ 72000

ผู้เป็นหุ้นส่วนบริษัท เอิร์ท ซี จำกัด มีจำนวน 3 คน ดังนี้

1. นายธนเดช เสวต์คชสาร
2. นางสาวปรารธนา ว่องวุฒิ
3. นางพรพิมล ช้างเผือก

หุ้นส่วนผู้จัดการของบริษัท เอิร์ท ซี จำกัด มี 1 คน ดังนี้

1. นายธนเดช เสวต์คชสาร

รายชื่อผู้มีอำนาจควบคุม

1. นางสาวปรารธนา ว่องวุฒิ

(ลงชื่อ)



บริษัท เอิร์ท ซี จำกัด
EARTH ZEE CO.,LTD.

ประทับตรา (ถ้ามี) **สำเนาถูกต้อง**

e-GP 03-0102

วันที่แจ้งลงทะเบียน 15/01/2558

แบบแสดงการลงทะเบียนในระบบ e-GP

วันที่อนุมัติ 20/01/2558

ลำดับการลงทะเบียน M-2558-002981

วันที่เริ่มใช้งาน 22/01/2558

สำหรับผู้ประกอบการที่จะทำธุรกรรมกับภาครัฐ

1. เลขประจำตัวผู้เสียภาษีอากร(0105555095375) ประเภทผู้ประกอบการ นิติบุคคล

2. ชื่อสถานประกอบการ บริษัท เอิร์ท ซี จำกัด
ชื่อภาษาอังกฤษ (ถ้ามี) EARTH ZEE Co.,Ltd.

3. ที่ตั้งสำนักงาน : อาคาร ชั้นที่ หมู่บ้าน
เลขที่ 98/81 หมู่ที่ 5 ต.รอก/ชอย ถนน
ตำบล/แขวง ทหารัด อำเภอ/เขต เมืองสุพรรณบุรี จังหวัด สุพรรณบุรี
รหัสไปรษณีย์ 72000 โทรศัพท์ 0833875553 อีเมล earthzeedesign@gmail.com

4. กรณีนิติบุคคลธรรมดา
(เลขประจำตัวประชาชน -)

วัน/เดือน/ปีเกิด สัญชาติ ไทย

5. กรณีนิติบุคคล
ทะเบียนนิติบุคคลเลขที่ 0105555095375

วันเดือนปีที่จดทะเบียน 29/06/2555

จดทะเบียนที่ สำนักงานทะเบียนหุ้นส่วนบริษัทกรุงเทพมหานคร

ทุน

(1) เงินทุนจดทะเบียน 10000000.00 (บาท)

(2) ทุนจดทะเบียนที่ชำระแล้ว 10000000.00 (บาท)

6. ประเภทของการประกอบกิจการ

ประเภทกิจการ	ประเภทสินค้าและหรือบริการ
<input checked="" type="checkbox"/> ผลิต	<input checked="" type="checkbox"/> วัสดุภัณฑ์
<input type="checkbox"/> ส่งออก	<input checked="" type="checkbox"/> ที่ดินและสิ่งก่อสร้าง
<input checked="" type="checkbox"/> ขายส่ง	<input checked="" type="checkbox"/> จ้างก่อสร้าง
<input checked="" type="checkbox"/> ขายปลีก	<input checked="" type="checkbox"/> ช่างเหมา
<input checked="" type="checkbox"/> ให้บริการ	<input checked="" type="checkbox"/> เช่า
	<input type="checkbox"/> จ้างที่ปรึกษา
	<input checked="" type="checkbox"/> จ้างออกแบบและควบคุม

กรณีผู้ลงทะเบียนลงข้อมูลหรือรูปภาพที่มิเหมาะสมในระบบการจัดซื้อจัดจ้างภาครัฐ จะถูกลงโทษเป็นผู้ใช้งาน

กรณีผู้ลงทะเบียนกระทำกรใดก่อนเป็นการล่วงละเมิดสิทธิในทรัพย์สินทางปัญญา ผู้ลงทะเบียนจะต้องรับผิดชอบแต่เพียงผู้เดียว

หมายเหตุ : แบบแสดงการลงทะเบียนในระบบ e-GP สามารถนำไปยื่นพร้อมเอกสารการเสนอราคา กับหน่วยงานภาครัฐ ตั้งแต่วันที่ 1 เมษายน 2555 เป็นต้นไป สำหรับการจัดซื้อจัดจ้างที่มีมูลค่าตั้งแต่ 2,000,000 บาท (สองล้านบาท) ขึ้นไป ทั้งนี้เพื่อให้ยื่นไปตามประกาศคณะกรรมการป้องกันและปราบปรามการทุจริตแห่งชาติ เรื่องหลักเกณฑ์และวิธีการจัดทำ และแสดงบัญชี รายการรับจ่ายของโครงการที่บุคคลหรือนิติบุคคลเป็นผู้สัญญาด้วยหน่วยงานของรัฐ พ.ศ. 2554 และเพิ่มเติมที่กำหนดให้ผู้ที่เขาเป็นผู้สัญญา กับหน่วยงานภาครัฐที่สัญญา มีมูลค่าตามจำนวนเงินดังกล่าว ต้องลงทะเบียนในระบบ e-GP

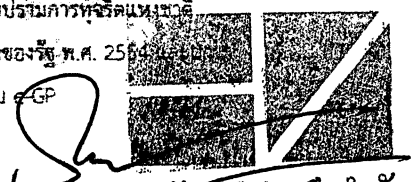

พิมพ์เมื่อวันที่ 28/12/2564 เวลา 08:27:07 น. รหัส qWdDph

บริษัท เอิร์ท ซี จำกัด
EARTH ZEE CO.,LTD.

สำเนาถูกต้อง

THAI
SME-GP

ที่ 11223/2564

สสว. 

หนังสือรับรองการขึ้นทะเบียนผู้ประกอบการ SME
เพื่อการจัดซื้อจัดจ้างภาครัฐ (THAI SME-GP)

สำนักงานส่งเสริมวิสาหกิจ
ขนาดกลางและขนาดย่อม
21 ถนนวิภาวดีรังสิต แขวงจอมพล
เขตจตุจักร กรุงเทพฯ 10900

สำนักงานส่งเสริมวิสาหกิจขนาดกลางและขนาดย่อม(สสว.) ขอรับรองว่า

นาย ธนเดช เสวต์คชสาร

ชื่อสถานประกอบการ บริษัท เอิร์ท ซี จำกัด

ผู้ประกอบการ	เลขทะเบียน	
นิติบุคคล	เลขทะเบียนนิติบุคคล	0-1055-55095-375
	วันที่อนุมัติ	26 มกราคม 2564

เป็นผู้ประกอบการวิสาหกิจขนาดกลางและขนาดย่อม(SME) ในพื้นที่จังหวัดสุพรรณบุรี
ที่ได้ขึ้นบัญชีรายการพัสดุ และบัญชีรายชื่อไว้กับสำนักงานส่งเสริมวิสาหกิจขนาดกลางและขนาดย่อม
(สสว.) ตามข้อกำหนดในกฎกระทรวงกำหนดพัสดุและวิธีการจัดซื้อจัดจ้างพัสดุที่รัฐต้องการส่งเสริมหรือ
สนับสนุน (ฉบับที่ 2) พ.ศ.2563 เมื่อวันที่ 26 มกราคม พ.ศ. 2564 และมีผลจนถึงวันที่ 30 มิถุนายน
พ.ศ. 2565

นายชาวันย์ สวัสดิ์-ชูโต

รองผู้อำนวยการ

สำนักงานส่งเสริมวิสาหกิจขนาดกลางและขนาดย่อม

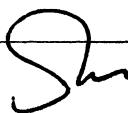

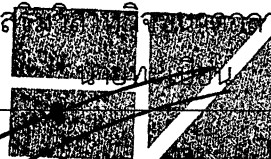

บริษัท เอิร์ท ซี จำกัด
EARTH ZEE CO., LTD.

สำเนาถูกต้อง





บัตรประชาชนไทย Thai National ID Card

Identification Number 3 7299 00064 12 1

นาย ธานเดช ทรัพย์เกษมทรัพย์



Name Mr. Thanadech

Last name Saywetchasarn

เกิด 3 ต.ค. 2528

Date of Birth 3 Oct. 1983

ชาย ชาย

นาย ธานเดช ทรัพย์เกษมทรัพย์

3 ต.ค. 2528

30 Nov. 2018

Date of Issue



3 ต.ค. 2579

3 Oct. 2027

Date of Expiry



7291-00-11200007

Signature

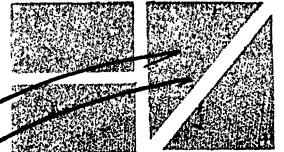

บริษัท เอิร์ท ซี จำกัด
EARTH ZEE CO.,LTD.

สำเนาถูกต้อง

BORA-10.5-05-2981



ประเทศไทย
THAILAND

ME1-1269256-08

รายการเกี่ยวกับบ้าน เลขที่ 1

เลขที่ลปประจำบ้าน 7271-000849-1 สำนักทะเบียน ท้องถิ่นเทศบาลตำบลท่าแร่หัด

รายการที่อยู่ 98/81 หมู่ที่ 5 ตำบลท่าแร่หัด
อำเภอเมืองสุพรรณบุรี จังหวัดสุพรรณบุรี

ชื่อหมู่บ้าน สี สี 9 ชื่อบ้าน โคนหม้อ

ประเภทบ้าน กว้างเข้าสี่ ลักษณะบ้าน คีลมถว 2 ชั้น

วันเดือนปีที่กำหนดบ้านเลขที่ 22 พฤษภาคม 2557

ขอรับเลขที่ พื้นที่ อาณาเขต ลงชื่อ [Signature] นายทะเบียน
คำร้องที่ 138/2697 (น.ส. ปัทมาวดี สหัสพันธ์)
ลงวันที่ 22 พ.ค. 2557 วันเดือนปีที่พิมพ์ทะเบียนบ้าน 22 พฤษภาคม 2557

บริษัท เอิร์ท ซี จำกัด
EARTH ZEE CO.,LTD.

สำเนาถูกต้อง

รายการบุคคลในทะเบียนครอบครัวประจำบ้าน เลขที่ 1

นายธนเดช ช่างเหล็ก [Signature] สัญชาติ ไทย เพศ ชาย

เลขประจำตัวประชาชน 3-7299-00094-12-1 สถานภาพ เจ้าบ้าน เกิดเมื่อ 3 ก.ค. 2526

หมายเลขบัตรประชาชน ครอบครัว 3-7299-00094-06-7 สัญชาติ ไทย

หมายเลขบัตรประชาชน โสด 3-1006-02806-13-9 สัญชาติ ไทย

ย้ายเข้ามาปลายทาง
183 ซ. กลบพฤษ 4 แขวงบางพ่วน
เขตภาษีเจริญ กรุงเทพมหานคร เมื่อ 13 มี.ค. 2559 [Signature] นายทะเบียน
(น.ส. ปัทมาวดี สหัสพันธ์)

.. ๒๗ นายทะเบียน



เลขที่ ๕๒/๒๕๖๑

แบบ ร.๒

หนังสือสำคัญแสดงการจดทะเบียนชื่อสกุล

นายรณเดช ช้างเผือก

เลขประจำตัวประชาชน

๓-๗๒๕๕-๐๐๐๔๔-๑๒-๑

อยู่บ้านเลขที่ ๔๘/๘๑ หมู่ ๕

ตำบลท่ากระโทก อำเภอเมืองสุพรรณบุรี จังหวัดสุพรรณบุรี

บิดาชื่อ โทเมศ

มารดาชื่อ พรพิมล

ได้ขอจดทะเบียนชื่อสกุลเป็น

เศวตฉัตร

นายทะเบียนได้จดทะเบียนตามคำขอที่ ๒๐๒๔/๒๕๖๑ ลงวันที่ ๓๐ พฤศจิกายน ๒๕๖๑

จึงออกหนังสือสำคัญนี้ให้ไว้เป็นหลักฐาน

ขออวยพรให้ชื่อสกุลนี้จงสถิตสถาพรและมีความสุขความเจริญตลอดกาลนาน

ที่ว่าการอำเภอเมืองสุพรรณบุรี - จังหวัดสุพรรณบุรี

ออกเมื่อวันที่ ๓๐ พฤศจิกายน พ.ศ. ๒๕๖๑

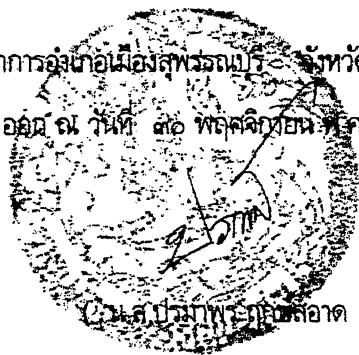

(นายปลัดอำเภอสุพรรณบุรี)

ปลัดอำเภอ(เจ้าพนักงานปกครองปฏิบัติการ) รักษาการแทน

นายอำเภอเมืองสุพรรณบุรี

นายทะเบียนท้องถิ่น

ประทับตราประจำตำแหน่งเป็นสำคัญ

บริษัท เอิร์ธ
EARTH
สำเนา

จัด
ID.
ของ

e-GP 03-0102

วันที่แจ้งลงทะเบียน 15/01/2558

แบบแสดงการลงทะเบียนในระบบ e-GP

วันที่อนุมัติ 20/01/2558

ลำดับการลงทะเบียน M-2558-002981

วันที่เริ่มใช้งาน 22/01/2558

สำหรับผู้ประกอบการที่จะทำธุรกรรมกับภาครัฐ

1.เลขประจำตัวผู้เสียภาษีอากร(0105555095375)

ประเภทผู้ประกอบการ นิติบุคคล

2.ชื่อสถานประกอบการ บริษัท เอิร์ท ซี จำกัด

ชื่อภาษาอังกฤษ (ถ้ามี) EARTH ZEE Co.,Ltd.

3.ที่ตั้งสำนักงาน : อาคาร

พื้นที่

หมู่บ้าน

เลขที่ 98/81

หมู่ที่ 5

ตรอก/ซอย

ถนน

ตำบล/แขวง ทหารหัด

อำเภอ/เขต เมืองสุพรรณบุรี

จังหวัด สุพรรณบุรี

รหัสไปรษณีย์ 72000

โทรศัพท์ 0833375553

อีเมล earthzeedesign@gmail.com

4.กรณีบุคคลธรรมดา

(เลขประจำตัวประชาชน -)

วัน/เดือน/ปีเกิด

สัญชาติ ไทย

5.กรณีนิติบุคคล

ทะเบียนนิติบุคคลเลขที่ 0105555095375

วันเดือนปีที่จดทะเบียน 29/06/2555

จดทะเบียนที่ สำนักงานทะเบียนหุ้นส่วนบริษัทกรุงเทพมหานคร

ทุน

(1) เงินทุนจดทะเบียน 10000000.00 (บาท)

(2) ทุนจดทะเบียนที่ชำระแล้ว 10000000.00 (บาท)

6.ประเภทของการประกอบกิจการ

ประเภทกิจการ

ประเภทสินค้าและหรือบริการ

ผลิต

วัสดุครุภัณฑ์

ส่งออก

ที่ดินและสิ่งก่อสร้าง

ขยายส่ง

จ้างก่อสร้าง

ขายปลีก

จ้างเหมา

โภคบริการ

เสา

จ้างที่ปรึกษา

จ้างออกแบบและควบคุม

กรณีผู้ลงทะเบียนลงข้อมูลหรือรูปภาพที่ไม่เหมาะสมในระบบการจัดซื้อจัดจ้างภาครัฐ จะถูกลบโทษเป็นผู้ใช้งาน

กรณีผู้ลงทะเบียนกระทำผิดเงื่อนไขเป็นการวางละเมิดสิทธิในทรัพย์สินทางปัญญา ผู้ลงทะเบียนจะต้องรับผิดชอบแต่เพียงผู้เดียว

หมายเหตุ : แบบแสดงการลงทะเบียนในระบบ e-GP สามารถนำไปยื่นพร้อมเอกสารหลักฐานการ กิจการหน่วยงานภาครัฐ ครั้งแรกตั้งแต่วันที่ 1 เมษายน 2555 เป็นต้นไป สำหรับการจัดซื้อ

จัดจ้างที่มีมูลค่าตั้งแต่ 2,000,000 บาท (สองล้านบาท) ขึ้นไป ทั้งนี้เพื่อให้เป็นไปตามประกาศคณะกรรมการป้องกันและปราบปรามการทุจริตแห่งชาติ

เรื่องหลักเกณฑ์และวิธีการจัดทำ และแสดงบัญชี ราคารับจ้างของโครงการที่บุคคลหรือนิติบุคคลเป็นผู้เสนอราคาแก่หน่วยงานภาครัฐ พ.ศ. 2558

เพิ่มเติมที่กำหนดให้ผู้ที่ชำระเงินค้ำประกันหน่วยงานภาครัฐที่สัญญา อนุมัติครบถ้วนเงินค้ำประกันของลงทะเบียนในระบบ e-GP

พิมพ์เมื่อวันที่ 28/12/2564 เวลา 08:27:07 น. รหัส ๘WdDph

บริษัท เอิร์ท ซี จำกัด
EARTH ZEE CO.,LTD.
สำเนาถูกต้อง

ต้นฉบับ

พ.๑-๐๕
กรมทางหลวง
เริ่มใช้ ๑๙ ธ.ค. ๕๕

บันทึกการรายการทำสัญญา

- สัญญาที่ ศก.๒/๑๑/๒๕๖๕ ลงวันที่ ๙ กุมภาพันธ์ ๒๕๖๕
- ผู้รับจ้าง หรือ ผู้ขาย บริษัท เอิร์ท ซี จำกัด
 - หน่วยงาน กรมทางหลวง โดยแขวงทางหลวงศรีสะเกษที่ ๒ ตำบลโพนข่า อำเภอเมือง จังหวัดศรีสะเกษ
 - ผู้มีอำนาจอนุมัติ (ตำแหน่ง) ผู้อำนวยการสำนักงานทางหลวงที่ ๙ (อุบลราชธานี) อนุมัติเมื่อวันที่ ๖ มกราคม ๒๕๖๕
 - จ้าง / ซื้อ โดยวิธี วิธีคัดเลือก
 - ค่าจ้างรายนี้ถือจ่ายจากงบประมาณรายจ่าย ประจำปีงบประมาณ พ.ศ. ๒๕๖๕
หมวด ค่าที่ดินและสิ่งก่อสร้าง
ทางหลวงหมายเลข ๒๔
ชื่อสายทางหรือตอน แยกการช่าง - นากระแซง ตอน ๔
จาก กม.๓๔๙+๐๓๕ - กม.๓๔๙+๔๕๕ LT., RT.
ปริมาณงาน ๑ แห่ง จำนวนเงิน ๑,๒๕๘,๐๐๐.๐๐ บาท
อนุมัติเงินประจำงวดเลขที่ GF ๑๐๔๓๔/๒๕๖๕/๘ ลงวันที่ ๒๔ มกราคม ๒๕๖๕ จำนวน ๑,๒๕๘,๖๕๐.๐๐ บาท
 - ราคาคิดเป็นหน่วยละ ตามรายละเอียดปริมาณงานและราคา ข้อ ๒.๓ ผนวก ๓ รวมค่างาน ๑,๒๕๘,๖๕๐.๐๐ บาท
เงินล่วงหน้า ๑๕ % เป็นเงิน ๑๘๘,๑๙๗.๕๐ บาท
 - ใบจัดสรรงบประมาณรายจ่ายเลขที่ ๑๐๐๐๐๑๐๘๑ ลงวันที่ ๑ ตุลาคม ๒๕๖๔
 - ค.ร.ม. อนุมัติให้ผูกพันงบประมาณข้ามปี พ.ศ. - ถึง พ.ศ. -
ตามหนังสือเลขที่ - ลงวันที่ - วงเงิน - บาท
 - เงินประกันสัญญา ๖๒,๗๓๓.๐๐ บาท โดย
 เงินสด
 เช็ครีพอร์ตของธนาคาร - เลขที่ - ลงวันที่ -
 หนังสือค้ำประกันสัญญาจ้างของธนาคาร กสิกรไทย จำกัด (มหาชน) สาขาโรบินสัน สุพรรณบุรี
สำนักงานตั้งอยู่เลขที่ ๔๔๙ ชั้น ๒F ห้อง ๒๕๒ หมู่ที่ ๕ ถนนสุพรรณบุรี - ชัยนาท ตำบลท่าระหัด
อำเภอเมืองสุพรรณบุรี จังหวัดสุพรรณบุรี เลขที่ ๑๐๐๐๔๗๕๗๒๓๐ ลงวันที่ ๙ กุมภาพันธ์ ๒๕๖๕
 หนังสือค้ำประกันสัญญาจ้างของบริษัทเงินทุน หรือบริษัทเงินทุนหลักทรัพย์ -
 พันธบัตรรัฐบาลไทย เลขที่ - ลงวันที่ -
 - เงินค่าประกันผลงาน ๑๐ % (สัญญาข้อ ๖)
 - ค่าปรับผิดสัญญาจ้างวันละ ๓,๑๓๖.๖๓ บาท
 ค่าปรับผิดสัญญาซื้อ - % ต่อวัน ของราคาส่งของที่ยังไม่ได้รับมอบ
 - วันเริ่มต้นสัญญาวันที่ ๑๐ กุมภาพันธ์ ๒๕๖๕
 - วันสิ้นสุดสัญญาวันที่ ๑๐ พฤษภาคม ๒๕๖๕ (ระยะเวลาดำเนินการ ๙๐ วัน)

ลงชื่อ.....ผู้บันทึก
(นางเขมิกา ประมวลธนากร)
ร.อ.ขท.ศรีสะเกษที่ ๒ (บ)

หมายเหตุ